Director
LEÃO VELLOSO

Correio da Manhã

Proprietario
EDMUNDO BITTENCOURT

Endereço telegraphico — "CORREOMANHA"
Impresso em papel de HOLMBERG BECH & Cª. — Stockolmo e Rio.

Director, 1558 C.—Red. 5698, C.—Administração, 378 Central.
Impresso em papel de NORDSKOG & Cª.—Christiania—Rio.

ANNO XVIII — N. 7.377
Gerente—V. A. DUARTE FELIX

RIO DE JANEIRO — DOMINGO, 11 DE MAIO DE 1919

REDACÇÃO
Largo da Carioca n. 13

O MOMENTO INTERNACIONAL — Serviços da Associated Press e Havas e dos correspondentes especiaes do "Correio da Manhã"

A ALLEMANHA PROTESTA CONTRA OS TERMOS DO TRATADO DE PAZ

BERLIM, 10 — O chefe da delegação allemã, conde Brockdorff-Rantzau, entregou ao sr. Clemenceau uma nota protestando contra o Tratado de Paz, cujos pontos principaes, diz a nota, baseados na paz do Direito, foram abandonados. Allega ainda a nota do conde Brockdorff que o Tratado de Paz contêm exigencias que povo algum poderia sustentar e que, algumas, são impossiveis de execução.

O governo geral da Allemanha e o da Prussia dirigiram aos habitantes da Prussia Oriental uma proclamação, affirmando-lhes que empregarão todos os seus esforços para afastar os perigos que ameaçam essa parte territorial da Allemanha. E ainda invocam, como recurso para a acção dos seus delegados na Conferencia de Paris, os principios do presidente Wilson.

Os principios do sr. Wilson! Onde estão elles a estas horas? Esse homem assumira com effeito, no momento decisivo da guerra, uma attitude de mediador, cuja influencia, não só por effeito das suas proclamações, como tambem por força dos soldados e de todo o apparelhamento armado que os Estados Unidos enviaram para as frentes de batalha, se annunciou como a do arbitro que, na liquidação do conflicto, havia de conseguir o justo termo de uma paz necessaria a uma longa éra de accordo entre todas as nações.

Foram esses principios que levaram o principe Max de Baden a cogitar da paz com os alliados. Ainda sob a invocação desses principios a Allemanha pediu o armisticio. Com elles estiveram de accordo os alliados, notadamente inglezes e francezes, quando verificaram que, apoiando-os, tinham assegurado o concurso norte-americano.

O que se seguiu, porém, depois do armisticio, e especialmente na organização do Tratado de Paz, denota que as potencias alliadas, inclusive o proprio presidente Wilson, já os não acham dignos de acatamento, a não ser no que diz respeito á expansão imperialista dos Estados Unidos, da Inglaterra e da França. Ninguem ainda esqueceu que o presidente Wilson, quando se lançou com o seu paiz no conflicto, fez uma differenciação radical entre a dynastia allemã e o militarismo prussiano e o povo do antigo imperio.

Mas nas liquidações da paz, e já desapparecidos a dynastia dos Hohenzollerns e o militarismo prussiano, o povo allemão, organizado sob um regimen de democracia bem mais adeantado do que o de algumas democracias alliadas, apezar de ainda em começo, é sobre esse povo, tão bem visto ha tempos pelo presidente Wilson, que recae a oppressão formidavel do Tratado de Paz. Nelle lhe são retiradas as condições essenciaes de vida e desenvolvimento, ao mesmo tempo em que se lhe exigem indemnizações formidaveis, reparações de regiões devastadas pelos exercitos e todas as responsabilidades de uma liquidação de guerra feita á antiga.

Ainda não são conhecidas as disposições dos delegados germanicos em relação ao Tratado. Sabe-se, entretanto, que toda a imprensa allemã o repelle, e que alguns dos orgãos de maior influencia nas camadas sociaes do paiz aconselham abertamente a alliança immediata da Allemanha com a Russia. Não é muito de presumir que, dada a actual situação militar da Europa, essa alliança possa realizar-se.

Neste momento, os alliados podem evital-a. Mas para o futuro tudo indica que ella seja um facto, acabados como já estão entre allemães e russos os preconceitos raciaes, habilmente explorados, que os tornaram inimigos até á paz de Brest-Litowsk. E os alliados tanta certeza têm disso, que já cogitam, apezar da Liga das Nações, de organizar uma alliança offensiva e defensiva entre a França, a Inglaterra e os Estados Unidos, para a garantia militar do primeiro desses paizes.

Fazem essas coisas os governos alliados, quando os socialistas francezes e os trabalhistas inglezes, estes especialmente, desapprovam o Tratado de Paz e solicitam a sua modificação. Divorciam-se, assim, esses governos da opinião das forças do trabalho na Inglaterra e na França, forças que supportaram o peso da guerra, e porque conheceram as mais pesadas consequencias e privações do conflicto, se oppõem ao estabelecimento de uma situação nova, determinante de novos horrores para o futuro.

E' que os alliados estão embriagados pela victoria, e levados pelo sr. Clemenceau, organizam deliberadamente nova catastrophe. Apenas, e vale a pena notal-o, quando ella se verificar, a situação internacional já se terá de certo modificado...

* * *

A EX-FAMILIA IMPERIAL

Nova York, 10. — Chegaram hoje á Inglaterra a bordo de um cruzador inglez a imperatriz viuva Maria Feodorowna e sua filha a grã-duqueza Xenia.

AS DESPESAS DA FRANÇA DURANTE A GUERRA

Os circulos financeiros de Paris estão descontentes com o Tratado

Paris, 10 — **Os circulos financeiros manifestam-se descontentes com o tratado de paz por não estabelecer precisamente uma condição que obrigasse a Allemanha a pagar todas as despesas feitas com a guerra pelas potencias alliadas, especialmente as que tão duramente pesaram sobre a França.**

Uma grande parte da opinião publica e dos jornaes commenta e critica esse ponto do tratado, achando que a Allemanha devia indemnizar a França, pagando-lhe tudo que ella gastou nos quatro annos de guerra, tanto mais que é evidente o formidavel desequilibrio orçamentario causado pelas despesas da guerra.

Os compromissos financeiros da França são approximadamente de 170 bilhões de francos.

* * *

O CHEFE DO GOVERNO HUNGARO PEDE PROTECÇÃO

Vienna, 10 — Informa-se de Budapest que o sr. Bela Kun, chefe do governo communista hungaro, pediu ao professor Philip Brown, que este o protegesse, bem como a sua familia, deante do avanço das forças rumaicas e tchecoslovacas.

O professor Brown é um dos membros da delegação da paz americana na Hungria.

* * *

A CONSPIRAÇÃO DESCOBERTA PELA POLICIA INGLEZA

A desmobilização espontanea deveria começar hoje

Londres, 10 — **O "Daily Telegraph" diz que o inquerito a que procedeu a policia demonstrou que não recebeu grande apoio a propaganda feita por certos elementos para incitar os soldados a desmobilizarem-se espontaneamente a 11 do corrente. A maioria dos soldados aos quaes foram feitas taes suggestões receberam muito mal os propagandistas da indisciplina e recusaram-se a proceder como lhes era aconselhado.**

* * *

O FORNECIMENTO DE VIVERES A' RUSSIA

Paris 10 — A delegação norte-americana á Conferencia da Paz foi hoje informada de que a commissão enviada á Noruega, para ali entender-se com o governo do soviet russo sobre certos detalhes de abastecimentos de viveres áquelle paiz, terminou o preparativo para ao desempenho desta missão.

* * *

AS CORES DA NOVA BANDEIRA ALLEMÃ

Paris, 10 — O governo belga insiste no protesto que enviou aos governos da Entente contra as cores do novo pavilhão da Republica Germanica que são identicas ás da bandeira belga.

O governo allemão propõe-se a substituir a cor amarella pela cor de ouro.

* * *

A DELEGAÇÃO ALLEMÃ TRABALHA ATE' A'S QUATRO HORAS DA MANHÃ

Paris, 10 — Wilson expressou a crença de que nada se saberia dos delegados allemães, nesta semana.

Ninguem da delegação americana ouviu nada a respeito da noticia publicada de que os allemães se estão preparando para abandonar Versailles.

Os allemães trabalham até quatro horas da manhã, redigindo uma contra proposta.

Os allemães teem plena liberdade de voltar a Berlim, para consultar o seu governo e diz-se que tal facto não significaria a suspensão das negociações.

Os allemães estão gosando inteira liberdade de movimentos e immunidades diplomaticas.

* * *

A TRAVESSIA DO ATLANTICO EM AEROPLANO

Halifax, 10 — Os aeroplanos norte-americanos que iniciaram o primeiro importante raid da travessia do Atlantico, NC 1 e NC 4 levantaram vôo hoje, ás nove horas da manhã, com rumo a Trepassey. O NC 1 voltou avariado a Halifax. O NC 3, com uma velocidade de uma milha por minuto passou sobre Cansoe Bay, ás dez e cincoenta e cinco.

St. Johns, 10 — Terra Nova — Foi assignalada a passagem de um aeroplano naval procedente de Halifax, ás duas e trinta, em Saint-Pierre de Miquelon.

Nova York, 10 — Informam de Halifax que regressou aquella cidade, ás dez horas, o hydroplano americano n. 1, que dali saira hoje ás nove horas, conjunctamente com o n. 3, para Trepassey, na Terra Nova, de onde tentaria a travessia do Atlantico.

* * *

A APPROXIMAÇÃO ITALO-BRASILEIRA

Paris, 9. — O sr. Paulo Barreto acaba de regressar de Roma, onde continuou a entrevistar altas personalidades italianas a respeito de uma approximação mais intima entre a Italia e o Brasil.

Todas as personalidades que o escriptor brasileiro entrevistou, mostraram-se favoraveis a essa approximação. Julgam de necessidade urgente que a Italia e o Brasil encontrem uma base economica para a troca de interesses.

O professor Enrico Ferri, entrevistado pelo sr. Paulo Barreto, declarou que o Brasil era uma grande nação que devia saber aproveitar-se do momento excepcional que o mundo atravessa e que deve ser concluido um accordo entre o Brasil e a Italia sob a base da reciprocidade de interesse, unica que julga predominar nas relações humanas, individuaes, assim como nas internacionaes.

O presidente Wilson e a questão de Fiume

WASHINGTON, 10 — Telegrammas de hoje recebidos na White-House e procedentes de Paris informam officialmente que a noticia do presidente Wilson ter proposto elle mesmo o novo accordo sobre a questão de Fiume é absolutamente falsa.

O presidente dos Estados Unidos não mudou de idéas a respeito da sua primeira declaração sobre o problema do Adriatico e as reivindicações italianas. O presidente não só nunca propoz a entrega de Fiume á Italia depois de 1923, como tambem mantem integralmente o seu ponto de vista contrario ás reclamações da Italia.

PARIS, 10 — Os quatro chefes de governo continuam a estudar a solução da questão de Fiume nas mesmas bases que á da bacia do Sarre.

* * *

O EXERCITO VERMELHO HUNGARO

Paris, 10 — Communicam de Budapest:

"O governo expediu um decreto obrigando todos os cidadãos a alistarem-se no exercito vermelho afim de resistir á pressão das forças rumaicas."

Accrescentam as informações que o sr. Bela Kun prepara-se para transferir o poder aos socialistas moderados que organizariam o gabinete sob a presidencia ou do sr. Garami, ex-ministro do Interior ou do von Boehm, actual Commissario do Povo para os negocios da Guerra.

* * *

O FUNERAL DO VELHO IMPERIO DOS HABSBURG

Os sinos de Vienna dobram

Vienna, 10 — **O abatimento moral desta cidade ao ser conhecida a proposta de paz apresentada aos delegados allemães em Versalhes é indescriptivel. Assiste-se, observou um jornalista, ao funeral do velho imperio dos Habsburg. Os sinos tocam a finados, e por toda parte parecem surgir fantasmas das creaturas que morreram pelo desmembramento da patria. E' o fim da Austria."**

A unica esperança que lhe restava para o seu resurgimento era a união com a Allemanha, o que os Alliados não consentirão, conforme declarou quinta-feira, no Parlamento, o chanceller sr. Renner.

Falando nessa occasião sobre a nomeação da delegação austriaca á Conferencia da Paz, disse que era preciso abandonar toda e qualquer esperança da fusão da Austria com o ex-imperio germanico.

* * *

A DELEGAÇÃO AUSTRIACA

Paris, 10 — O ministerio de estrangeiros recebeu communicação de que os delegados austriacos deixarão Vienna, segunda-feira, devendo estar em Paris, quarta-feira.

* * *

OS YUGO-SLAVOS RECLAMAM A RESTITUIÇÃO DE NAVIOS AUSTRIACOS

Paris, 10 — A delegação norte-americana recebeu hoje a visita de uma commissão de personalidades yugo-slavas, da qual se destacava uma que se intitulava almirante da esquadra yugo-slava, que declarou que a maior parte das tripulações dos navios de guerra austriacos era de yugo-slavos e estas tripulações entregaram os seus navios aos alliados, com a esperança de que elles seriam mais tarde devolvidos aos yugo-slavos.

Estava convicto de que um estado novo não podia pretender grande expansão naval, desde que os seus interesses eram mais de ordem terrestre.

Espera-se que a questão entre a Italia e a Yugo-slavia a proposito dos navios só será resolvida quando o assumpto fôr discutido.

* * *

A REBELLIÃO NA INDIA

Londres, 10 — O vice-rei das Indias telegraphou communicando que não se deram novos disturbios no districto de Punjab.

Accrescenta o telegramma que a situação dos mahometanos não soffreu alteração e que do Afghanistan informam que os agitadores indianos se empenham em atacar os apparelhos e as installações aeronauticas, como tambem as machinas das estradas de ferro e respectivo material rodante. Os agitadores procuram egualmente atear fogo nos edificios publicos.

* * *

A TRAVESSIA DO ATLANTICO EM AEROPLANO

Nova York, 10 — **Communicam de Halifax que os hydroplanos americanos n. 1 e n. 3 partiram dali hoje, ás 9 horas da manhã, com destino a Trepassey, na Terra Nova, donde tentarão a travessia do Atlantico.**

* * *

A ATTITUDE DA ALLEMANHA

Berlim, 10 — O sr. Scheidmann na proxima sessão da Assembléa Nacional de Weimar fará uma exposição completa e definitiva da attitude da Allemanha deante das terriveis propostas de paz que lhe foram apresentadas.

O SR. EPITACIO PESSOA NA BELGICA

O chefe da delegação brasileira visita as ruinas de Liége

Bruxellas, 9 (Retardado) — No banquete realizado em palacio em honra do dr. Epitacio Pessoa, o rei Alberto, ao fazer o brinde de honra, declarou que não se podia esquecer, como o povo belga jámais esqueceria o altivo protesto, unico partido dos paizes neutros, feito pelo Brasil em agosto de 1914 contra a barbara invasão da Belgica pelos allemães. A amizade de sempre que unia os dois paizes tornou-se desde então maior e hoje os belgas sabem que poderão contar com o auxilio dos brasileiros na luta que travam para reconquistar a posição perdida pelo seu paiz.

A este discurso respondeu o dr. Epitacio Pessoa, que agradeceu muito penhorado as manifestações de sympathia de que era alvo e declarou que o Brasil, ao exprimir em 1914 as suas sympathias pela Belgica e ao protestar contra a invasão do territorio belga, se tinha deixado levar pelo coração, pondo de lado os consideraveis interesses economicos que o ligavam á Allemanha.

Bruxellas, 9 (Retardado)—Partiram hoje em visita a Liége, o dr. Epitacio Pessoa e a sua comitiva, acompanhando-o os soberanos.

Bruxellas, 10 — Informam de Liége que depois do *lunch* offerecido naquella cidade pelo sr. Grenier ao dr. Epitacio Pessoa e ao qual assistiram o rei e a rainha dos belgas e grande numero de individualidades de destaque, a comitiva seguiu para Louvain, onde foi recebida na Municipalidade pelo prefeito e pelo reitor da Universidade.

Depois da recepção foram visitadas as ruinas da cidade, regressando todos de automovel a esta capital.

Bruxellas, 9 (Retardado) — Ao banquete offerecido pelos soberanos belgas ao presidente eleito do Brasil assistiram egualmente o pessoal da Legação do Brasil, nesta Capital, os presidentes do Senado e da Camara, todos os ministros de Estado, os presidentes da Côrte de Cassação e da Côrte de Appellação, altas patentes do Exercito e da Marinha e industriaes belgas que têm interesses no Brasil.

Sua majestade o rei Alberto pronunciou o seguinte discurso:

"E' para nós e para a Belgica inteira motivo de grande alegria receber v. ex., na nossa Capital.

No momento em que dirijo a v. ex., calorosamente, as boas vindas, sinto particular satisfação em evocar a lembrança, preciosamente conservada pelos belgas, do altivo e corajoso protesto que o Brasil foi o unico a fazer quando da barbara invasão da Belgica. A amizade que sempre unia as duas nações tornou-se, desde então, maior, e penetrou fundamente em todos os corações belgas. Esta amizade é inestimavel para a Belgica, neste momento em que a grande confederação brasileira póde tão poderosamente auxiliar os nossos corajosos compatriotas nos esforços resolutos que fazem para alcançar a sua antiga actividade e reerguer o paiz das ruinas de que v. ex. póde pessoalmente avaliar toda a extensão e gravidade.

Formulo os mais sinceros votos, que são ao mesmo tempo os de todos os belgas, pela prosperidade e felicidade da nobre Nação Brasileira. Bebo á saude de v. ex., e faço votos pelo exito e gloria da suprema magistratura que v. ex. vae dentro em breve exercer no seu paiz. Associo nesses mesmos sentimentos a senhora e senhorina Pessoa, a quem somos agradecidos por terem tido a amavel lembrança de até aqui acompanhar v. ex."

O sr. Epitacio Pessoa respondeu ao discurso pronunciado pelo rei Alberto:

"As palavras de vossa majestade sensibilisam-me profundamente, sobretudo pelo muito que exprimem de amizade para com o meu paiz. Não representam, aliás senão o echo dos sentimentos que sempre animaram o povo brasileiro pela nobre e gloriosa Patria de vossa majestade. As instituições liberaes da Belgica, que tantas vezes inspiraram a nossa admiração, e a collaboração confiante que os capitaes belgas trouxeram á actividade brasileira, todos esses pontos de contacto crearam entre a Nação Belga e o Brasil, a par da mais estreita solidariedade de interesses materiaes, a mais perfeita identificação moral.

Eis ahi porque, quando, em 1914, irrompeu na Europa o espantoso cataclysma que devia abalar o mundo inteiro até os seus mais profundos fundamentos, e que o genio maldito da guerra invadia o territorio belga, com o falseamento da fé aos tratados, e o Brasil — apezar dos seus consideraveis interesses economicos e da incerteza da victoria naquella epoca — foi a unica nação neutra que protestou contra o attentado inominavel e que vos trouxe o apoio moral da sua solidariedade.

Desde então, com os corações opprimidos de angustia, acompanhámos a luta epica em que a abnegação só cedia logar ao heroismo; com a alma contristada e cheia de dôr, vimos em seguida aos combates, a Belgica devastada, as suas cidades destruidas, este magnifico paiz envolvido num sombrio ambiente de ruinas, de desolação e de luto, em que brilhavam sómente o espirito de sacrificio do povo, os inesgotaveis tesouros de ternura e de caridade da augusta soberana belga e a valentia e gloria, para sempre legendarias, do seu rei. A tempestade passou. O sol brilha de novo. A Belgica retoma o caminho da civilização, da justiça e do direito. O Brasil acompanha-a tambem, com o coração cheio de fraternal sympathia, nesta magnifica resurreição para a qual nos sentimos felizes de poder contribuir."

Bruxellas, 10 — Entrevistado hoje pelo correspondente da "Agencia Havas", nesta capital, o sr. Epitacio Pessoa, chefe da embaixada brasileira á Conferencia da Paz, narrou as impressões que trouxe da visita que acabára de fazer a certas regiões da Belgica especialmente a Liége.

"A impressão que tive durante a minha viagem a Liége, disse o presidente eleito do Brasil, póde reunir-se em duas palavras. Senti-me transpassado de dôr vendo as destruições das vossas usinas destruições que os allemães premeditaram e executaram methodica e scientificamente.

Tive, por outro lado, a explicação de um facto que ainda não tinha comprehendido. Quando visitei a frente franceza pude verificar todas as devastações que os allemães commetteram nas aldeias francezas, e estava certo de que a França tinha soffrido muito mais que a Belgica porque as pessoas que visitaram este paiz diziam que ahi havia apparencia de vida normal e que não se tinha a impressão de se estar em paiz devastado. Tive agora a explicação desse contraste. Os allemães feriram a Belgica no coração da sua industria. E' necessario visitar as usinas para se verificar as devastações de que foi victima esse paiz e como a sua industria foi mortalmente attingida.

Fazendo uma comparação entre os prejuizos soffridos pela Belgica e pela França, posso dizer-vos com toda a franqueza que a Belgica soffreu mais. Quando visitei a usina de Cockerill, tive a curiosidade de perguntar a um dos seus directores qual era o numero dos operarios que trabalhavam antes da guerra no estabelecimento, e elle me respondeu que era de 11.000. Assim, como os dados estatisticos estabelecem que cada operario representa a media de cinco pessoas por familia, uma usina onde trabalhem 11.000 operarios representará, por conseguinte, uma população de 55.000 a 60.000 habitantes, isto é, correspondente á população de duas duzias de grandes aldeias. Pude, assim, fazer uma idéa perfeita dos prejuizos que a Belgica soffreu.

Sinto-me profundamente abalado de ver que uma industria, prospera como a belga, tenha sido completamente destruida, suas machinas quebradas ou roubadas pelos allemães, ao passo que a Allemanha se está agora servindo dessas machinas para produzir os mesmos objectos que a Belgica fabricava. E vós ficastes na penuria, na miseria.

Acho que uma das condições do armisticio que os alliados deveriam ter estabelecido era impor á Allemanha a condição "sine qua non" de restituir immediatamente todas as machinas que roubou á Belgica e ao norte da França.

Ha ainda uma coisa a assignalar na comparação entre os prejuizos e damnos soffridos pelos francezes e os soffridos pelos belgas: ao passo que a França teve apenas uma parte do seu territorio occupada, podendo dest'arte os industriaes dessas regiões se estabelecerem na parte não occupada, o vosso paiz foi completamente subjugado pelo inimigo. Não houve possibilidade para os seus habitantes de se estabelecerem noutra região."

Interpellado sobre a maneira por que o Brasil poderia auxiliar a Belgica, o sr. Epitacio Pessoa disse: "No momento da declaração da guerra, havia nos portos brasileiros 43 navios allemães. Penso que a decisão da Conferencia será que cada potencia conserve os navios que apprehendeu durante a guerra. Dest'arte o Brasil se encontrará, do ponto de vista do transporte, em optima situação. Será a primeira potencia maritima da America do Sul. Ora, o Brasil não poderá ter mais as mesmas relações commerciaes que tinha outr'ora com a Allemanha. Existe hoje no Brasil, dum lado, um forte sentimento de prevenção e hostilidade contra os allemães e, doutro lado, um grande desejo de approximação com os alliados de maneira a tornar mais facil o desenvolvimento das nossas relações commerciaes, industriaes, financeiras, economicas e até mesmo politicas com os alliados. Relativamente a Belgica, sendo o Brasil novo de fontes de riquezas inesgotaveis e offerecendo um vasto campo á applicação de grandes capitaes, as actividades belgas de trabalho poderão encontrar ali terreno illimitado para o aperfeiçoamento da sua riqueza.

A Belgica nos póde offerecer admiraveis productos da sua industria.

Acredito que tanto do lado da Belgica como do Brasil deve haver grande interesse na approximação desses dois paizes, tarefa esta relativamente facil, pois que se acham ligados por estreitas affinidades moraes. Encaro com grande confiança, no futuro, o resultado desta politica. Desejo imprimir á minha administração uma orientação absolutamente pratica.

Tinhamos no porto de Hamburgo um esplendido escoadouro para os productos brasileiros. Hoje não podemos mais manter relações com esse porto. E' talvez esta a occasião para desviar a corrente commercial de Hamburgo para Antuerpia, que póde ser considerado como porto de distribuição onde poderemos collocar os nossos productos.

Será, por conseguinte, vantajoso estabelecer relações directas entre a Belgica e o Brasil, o que evitará a necessidade de termos que recorrer a intermediarios."

* * *

Noticias de Portugal

A promptidão do Exercito

Lisboa, 9 (Retardado) — Já reina absoluto socego publico, havendo cessado a promptidão do Exercito.

Realizou-se hoje uma manifestação dos grévistas em frente ao edificio da Municipalidade, depois de uma commissão haver conferenciado com o presidente do Conselho Municipal.

Em seguida a essa manifestação os grévistas se dispersaram em ordem.

O estado de saúde do presidente

Lisboa, 9 (Retardado) — O presidente Canto e Castro tem melhorado sensivelmente.

As condições navaes do tratado com a Austria

PARIS, 10 — As condições navaes do tratado de Paz com a Austria estabelecem uma clausula pela qual toda a esquadra deverá ser dividida entre as potencias alliadas.

Informações recebidas de Roma dizem que a opinião publica está vivamente interessada na maneira pela qual será feita esta partilha, pois considera que tendo a esquadra austriaca operado no Adriatico contra os navios italianos, estando essa actualmente em portos italianos sob o contrôle da Italia, deveria caber á Italia, pelo menos a maior parte.

* * *

AS REPARAÇÕES DA AUSTRIA E DA HUNGRIA

Paris, 10 — Os srs. Clemenceau, Wilson e Lloyd Georges estudaram, hontem, durante uma reunião realisada á tarde, a questão das reparações a serem exigidas da Austria e da Hungria, no tratado de Paz, que breve será apresentado.

O Conselho dos Tres abordou tambem os problemas financeiros da Allemanha, da Austria, da Hungria, Polonia e outros pequenos Estados, resolvendo encarregar uma commissão especial de financistas para estudar e apresentar um plano financeiro.

* * *

MEDIDAS A SEREM TOMADAS CASO OS ALLEMÃES REPILLAM O TRATADO

Paris, 10 — O conselho dos quatro discutiu esta manhã medidas que deverão ser tomadas no caso que os delegados allemães recusem assignar o tratado de paz.

Nada em Versailles confirma o boato de que os delegados germanicos tencionavam partir para o seu paiz.

Foi hoje publicado o texto official das notas trocadas entre o conde de Rantzau e o sr. Clemenceau.

Na primeira nota o chefe da delegação allemã diz que o tratado de paz contém exigencias que nenhuma nação poderia acceitar, sendo as suas condições de realização impossivel. Accrescenta que as condições do Tratado derogam varios pontos fundamentaes convencionados entre os belligerantes.

A essa nota o sr. Clemenceau respondeu, dizendo que o Tratado está baseado nos principios do armisticio, que não admittirá nenhuma discussão relativamente ás condições que os alliados impõem á Allemanha para a conclusão da paz, acceitando apenas discussão sobre as propostas praticas, apresentadas pelos delegados allemães.

Na segunda nota o conde de Rantzau submette á Conferencia da Paz o projecto allemão da Liga das Nações e queixa-se amargamente de que no projecto dos alliados a Allemanha tenha sido omittida.

O primeiro ministro francez respondeu a esta nota dizendo que o paragrapho segundo do artigo seis, comprehendia tambem a Allemanha.

* * *

A VISITA DO SR. EPITACIO A' ITALIA

Paris, 10 — O sr. Souza Dantas, ministro do Brasil em Roma, veiu a esta capital, afim de combinar com o sr. Epitacio Pessoa a sua visita á Italia. O sr. Epitacio Pessoa offereceu um almoço intimo ao sr. Souza Dantas.

* * *

A VISITA DO SR. WILSON A GENEBRA

Paris, 10 — Diz-se nos circulos bem informados que o presidente Wilson irá ainda este mez a Genebra, afim de visitar a séde da Liga das Nações.

* * *

A QUESTÃO DO EXERCITO ALLEMÃO

Paris, 10 — O governo encarregou o marechal Foch de estudar a questão do exercito allemão, publicando uma série de documentos officiaes retirados dos archivos belgas, durante a occupação e que se suppõe que os allemães tinham retirado da Belgica, durante o armisticio.

* * *

O COMMANDANTE DE SUBMARINO PRESO NA TORRE DE LONDRES

Londres, 10 — Informa-se que o commandante de um submarino que foi encarcerado na torre de Londres é o capitão Kaiser-Vetter, que se suppõe ter sido o afundador do paquete "Sussex", em vinte quatro de maio de 1916.

* * *

O SR. WILSON E O OBJECTIVO DA GUERRA

Paris, 10 — **Falando hoje na Sociedade de Direito Internacional o presidente Wilson disse que o objectivo da guerra sob certo ponto de vista era sanccionar o Direito Internacional provando que nenhuma nação pode impunemente violar as suas prescripções e que se não existe ainda nenhuma força material internacional para impor o respeito ás suas determinações, esse direito tem um elemento ainda de maior força, isto é, a força moral que empresta o sentimento de justiça que anima a Humanidade inteira.**

Se conseguimos hoje emprestar o Direito Internacional disse o presidente, — essa energia que sómente a expressão sincera dos nossos julgamentos moraes lhe pode conferir teremos, sob determinados aspectos, conduzido a bom termo a obra que a guerra actual tinha por objectivo realizar.

Com a nova Sociedade das Nações pisamos terreno virgem. Mas as novidades não nos devem assustar. Instaurar o reinado da Justiça é um nobre pensamento; é a uma tarefa difficil. As leis nacionaes acabaram. O futuro da Humanidade depende d'ora avante das relações das nações entre si.

A agitação operaria

O movimento nesta capital e em São Paulo, onde o numero de grévistas cresce diariamente

Logo que chegou ao seu gabinete, hontem, pela manhã, o sr. Barbosa Lima, fez chegar ás mãos dos representantes da imprensa a seguinte nota:

"O director do Lloyd continuando a tratar com os representantes das associações maritimas no sentido de encontrar uma formula que concilie as aspirações daquelles com os interesses e os recursos dessa empresa de navegação, commissionou o sr. A. Bello Amorim com plenos poderes para tratar com os grévistas, esperando que as exigencias apresentadas por intermediarios indiscretos com o caracter de imposição violenta se transformem em alguma proposta acceitavel de collaboração, segundo as linhas geraes da conferencia celebrada hontem entre a directoria do mesmo Lloyd e os representantes dos foguistas e dos empregados em camara".

As sociedades a que se refere a nota acima haviam, como noticiamos detalhadamente, procurado o director do Lloyd que mostrou desejos de um accôrdo que não ferisse a resolução intransigente das empresas de navegação. O sr. Bello Amorim esteve, durante todo o dia de hontem no exercicio da funcção que lhe foi indicada e á tarde communicou, pelo telephone, ao sr. Barbosa Lima que os machinistas e foguistas, depois de uma assembléa bastante concorrida, haviam acceitado a formula apresentada, e para isto forneceram as respectivas sociedades uma relação de todo o pessoal com as respectivas carteiras registradas nellas as respectivas notas, ficando ao criterio dos armadores a escolha dentro das listas apresentadas. Era, assim, um accordo razoavel, que vinha fornecer ás empresas de navegação um cadastro completo de todo o pessoal, com as respectivas fés de officio.

No Lloyd não occorreu nada de anormal durante o dia de hontem, o que foi communicado ao sr. Barbosa Lima pelos chefes de todas as secções.

Apenas as medidas preventivas da vespera, com o mesmo policiamento por praças do Batalhão Naval, agentes de policia sob a direcção do major Bandeira de Mello e turmas de guardas-civis nas secções internas.

A's dez horas da manhã, deixou as docas do Lloyd o *Florianopolis*, que segue rumo de Buenos Aires, com escalas. A sua guarnição foi de marinheiros de guerra e de Reserva Naval.

Esteve a bordo do *Florianopolis* o sr. Costa Pires, superintendente interino do Trafego.

Os empregados de Camara

O sr. Barbosa Lima recebeu hontem, o seguinte officio:

"ASSOCIAÇÃO MARITIMA DE EMPREGADOS DE CAMARA. —

A Associação Maritima dos Empregados de Camara vem, por meu intermedio, agradecer a v. ex. o augmento que foi concedido aos seus associados, se bem não achal-o sufficiente, na actual crise, para a manutenção de suas familias.

Outrosim, pede a v. ex. use do prestigio de seu nome honrado de modo que os commissarios de bordo não dêm preferencia a certos e determinados taifeiros, pelo simples facto de pertencerem a aggremiações que lhes são mais sympathicas, como ora o fazem; e sim que a escolha seja feita de accôrdo com as competencias indiscutiveis.

Certo de que v. ex. comprehenderá a sua reclamação que tenho a honra de enviar-lhe em nome da Associação de que sou presidente ouso esperar prompta solução. Saude e fraternidade. — A directoria".

Os radio-telegraphistas

Os radio telegraphista do Lloyd enviaram um officio ao sr. Barbosa Lima, pedindo que o augmento de seus ordenados seja equiparado ao dos 1º e 2º pilotos, isto é, que os primeiros radio-telegraphistas percebam 360$000 mil réis mensaes, e os segundos 300$00. Estes são os ordenados respectivos dos primeiros e segundos pilotos.

Os radio-telegraphistas baseam seu pedido no facto de antes da greve os seus vencimentos serem eguaes aos dos pilotos. Acham que seria de justiça, já que foi feito o augmento geral, que continuem os ordenados dos radio-telegraphistas a serem os mesmos dos pilotos.

Allegam mais que a carreira de um radio-telegraphista não vae além da 1ª classe.

As costureiras

Tambem pediram augmento de vencimentos as costureiras. Todos os pedidos d'esta natureza vão ser cuidadosamente estudados pelo director do Lloyd.

O "Minas Geraes"

Era esperado hontem, vindo do sul, o paquete *Minas Geraes*. A directoria do Lloyd recebeu, porém, da agencia de Santos um telegramma communicando que o referido navio ali chegara sem carvão e que só por este motivo retarda-se a sua marcha.

O *Minas Geraes* deverá chegar hoje, pela manhã.

O "Murtinho" e o "Maranguape"

Por telegrammas hontem recebidos sabe-se que o *Murtinho* chegou sem novidade ao Rio Grande e o *Maranguape* a Bahia, com as respectivas guarnições.

A União dos Foguistas

D'esta sociedade recebeu o dr. Barbosa Lima o seguinte officio: "A. S. U. dos Foguistas, vem perante v. ex. declarar que, animada de intuitos conciliadores, acceita a nova tabella official offerecida pela directoria do Lloyd Brasileiro e ao mesmo tempo pede á v. ex. que se digne de mandar fornecer lhe copia authentica da dita tabella que deverá ser hoje apresentada á assembléa geral com caracter official. Franklin José da Silva, presidente".

A copia a que se refere o officio foi immediatamente fornecida, com a assignatura do sr. Barbosa Lima e a tabella acceita, conforme dissemos no começo d'esta noticia.

O paquete "Acre"

Chegou hontem do Norte o paquete *Acre*, que está atracado no armazem 12. A sua guarnição, que um emmissario da S. dos Marinheiros e Remadores tentara fazer desembarcar na Bahia, veiu completa.

As lanchas do Trafego

Trafegaram hontem, sem nenhuma anormalidade, as lanchas do trafego.

Os srs. Costa Pires e Clobulo de Freitas, superintendente e chefe do trafego, assistiram o embarque do pessoal e nellas foram, a bordo do "Caxias" e do "Acre", hontem chegados.

A attitude da directoria do Lloyd

Não existe, por parte da directoria do Lloyd, nenhuma animosidade contra o pessoal que desembarcou. Ella sabe, perfeitamente, que o desembarque foi mais uma consequencia do terror que agentes da associação promotora da grève fez espalhar no seio da classe e tem feito voltar ao serviço activo todos os marinheiros e armadores que o têm solicitado.

Cozinheiros e padeiros

A directoria do Lloyd recebeu hontem um officio da associação dos Padeiros Maritimos, pedindo fosse alterada em parte a tabella no que lhes diz respeito. Allegam elles que com ella muitos passaram a ter ordenados inferiores aos que percebiam.

O sr. Barbosa Lima respondeu-lhes dizendo que ia convocar uma nova reunião de armadores e que estava certo que o justo pedido seria promptamente attendido.

O pessoal do carvão

Correu hontem, com muita insistencia, nos corredores do Lloyd, que o pessoal do carvão se declararia em grève, caso não fosse attendido no pedido que ia fazer de ganhar 5$ por dia e 10$ por noite. Ouvimos sobre o caso o presidente do Lloyd, que nos declarou ter chegado ao seu conhecimento esse boato, mas que gostaria de crer que o mesmo não fosse verdadeiro.

Para todos os vapores matriculados

O sr. Barbosa Lima fez declarar hontem que a tabella adoptada pelo Lloyd e pelas demais companhias de navegação vigora desde cinco do correntes para todos os navios matriculados.

No porto de Santos

A directoria do Lloyd recebeu do seu agente em Santos, o seguinte telegramma:

"Docas prometteu fornecer pessoal descarga "Minas Geraes", ás 10 horas em ponto. Unico fornecedor de carvão o pessoal está em gréve".

Esse despacho se refere ao pedido de 100 toneladas de carvão feito pelo commandante do paquete "Minas Geraes", áquella agencia, que se vê impossibilitada de as fornecer por estarem em gréve os operarios do unico fornecedor desse combustivel em Santos.

Segundo communicação recebida do commandante do vapor "Uberaba", todo pessoal de convez desse vapor que se acha em Santos carregando café para os Estados Unidos, abandonou o serviço, depois de ter recebido um despacho da Associação dos Marinheiros e Remadores.

Os operarios fundamentam uma reclamação junto ao sr. Delfim Moreira

No palacio do Cattete esteve hontem, á tarde, uma grande commissão, composta dos operarios abaixo mencionados, que foi fazer entrega ao sr. Delfim Moreira do seguinte e fundamentado memorial:

"As classes operarias do Brasil, cujos sentimentos e direitos, os abaixo-assignados pensam interpretar neste momento, sabedores do alto espirito de justiça, patriotismo e humanidade que exornam o caracter civico de v. ex., vêm fazer de v. ex. que, pela propria Constituição é o chefe supremo da Republica Brasileira, o juiz supremo de suas queixas e reclamações, as quaes passam a expor em synthese:

1º — Patrocinar perante o poder legislativo a solução da questão social ora em debate na Conferencia da Paz, em pontos que se appliquem no Brasil, suggerindo as medidas que forem mais urgentes;

2º — O repatriamento dos companheiros que se acham desembarcados em portos da Europa e da America e lá abandonados;

3º — A recollocação dos companheiros desembarcados aqui e no estrangeiro, que não forem culpados das faltas regulamentares;

4º — Providencias dentro do possivel para que o armador dos navios fretados á França pague as soldadas devidas e gratificações promettidas;

5º — Sendo costume as associações maritimas fornecerem o pessoal habilitado para as diversas funcções do serviço, a bordo, tomando ella as responsabilidades da moral e da competencia desse pessoal, aliás sempre de accordo com os commandantes dos navios, nos termos da lei internacional que rege o assumpto, esperam que s. ex. faça com que tal costume não seja alterado agora para beneficio de cerca de 5.000 homens affeitos a esse serviço e que hoje está nas portas da miseria.

Assim, pois, exmo. sr., expostos os casos que devem ser meditados, sentenciados por v. ex., as classes operarias confiam em absoluto no "veredictum" que v. ex. entender proferir, certo, todavia, que as mesmas classes que trabalham pela grandeza da Patria e da Humanidade, estão solidarias com o governo de v. ex., neste momento de remodelação universal, para o qual o Brasil se apparelha dentro da ordem e cultuando a paz congregada com o direito e justiça.

A commissão — Pela Sociedade União dos Foguistas, Franklin José da Silva, presidente; Benicdo Alvaro de Menezes, 1º secretario; Francisco Teixeira Barbosa, thesoureiro. Pelo Centro Maritimo dos Empregados de Camara, Oscar Guilherme de Oliveira, presidente; Alcides Honorio da Silva, 1º secretario; Nemesio Gonçalves, thesoureiro. Pela Associação dos Trabalhadores em Carvão Mineral, Annibal Sampaio Vianna, presidente; Antonio Gomes dos Santos, 1º secretario; Benedicto Venancio Raymundo, vice-presidente. Pelo Centro União dos Calafates, Rufino Pedro da Costa, presidente; Francisco Rodrigues da Silva, 1º secretario; Petronillo Monteiro, representante. Pela Associação dos Marinheiros e Remadores, João Vasconcellos, presidente; Ernesto Paulo do Nascimento, 1º secretario; Antonio dos Reis Leal, adjunto. e João Manoel de Barros, adjunto."

O dr. Moreira de Abreu, official de gabinete da presidencia da Republica, attendeu á commissão, declarando-lhe que por se achar, naquelle momento, o sr. Delfim Moreira em conferencia, deixava de receber as classes ali representadas.

O dr. Moreira de Abreu accresentou que faria immediatamente a entrega do memorial ao vice-presidente da Republica, retirando-se, em seguida, a commissão.

O ministro da Marinha no Cattete

O vice-almirante ministro da Marinha conferenciou hontem com o sr. Delfim Moreira, sobre a attitude da Marinha de guerra, auxiliando a manutenção da ordem e os serviços dos navios mercantes, cujas tripulações se declararam em grève, informando a s. ex. das providencias que tem tomado.

O Centro de Industria de Calçados

Uma commissão do Centro de Industria de Calçados e commercio de couros, composta dos srs. Francisco Reis, Eduardo Campos e Cesar Augusto Bordallo, em nome da maioria dos fabricantes de calçados, entregou ao sr. Delfim Moreira o seguinte memorial:

"O Centro da Industria de Calçados e Commercio de Couros, representante da maioria das fabricas de calçado do paiz, vem mostrar ao esclarecido espirito de v. ex. a attitude que tem mantido ante o desejo, de ha muito manifestado pelos operarios de suas fabricas, no sentido de lhes ser concedido o dia de oito horas de trabalho, que, incontestavelmente, representa não só a vontade dos operarios brasileiros, senão tambem a dos obreiros de todo o universo e para a satisfação da qual a propria Conferencia da Paz se está preoccupando, no presente momento, de forma a estabelecer principios e normas internacionaes, a serem adoptados e respeitados por todos os povos. O Centro, dirigindo-se á v. ex., primeiro magistrado da nação e responsavel pelos seus altos destinos, deseja evidenciar, com provas irretorquiveis e eloquentes, que jámais discutiu e poz em duvida a legitimidade do direito que assistia aos operarios de suas fabricas de pleitearem este ideal pelos mesmos afagados com tanto carinho e tão risonhas esperanças. Por occasião da grève, sustentada no anno transacto, pelos operarios das fabricas de calçado, o Centro dirigiu um memorial ao digno antecessor de v. ex., o exmo. sr. dr. Wenceslão Braz Pereira Gomes, cuja intervenção havia sido pedida pela classe operaria para realização de identico objectivo, fazendo sentir que não via como conceder o dia de oito horas de trabalho aos seus operarios, não porque a pretenção, então encaminhada á sua deliberação, não fosse legitima e razoavel; mas, era que, não adoptando outros centros fabris, grandes concorrentes da industria de calçado da Capital Federal, tal horario, o resultado seria um accentuado desequilibrio, contrario aos interesses economicos da industria de calçados da capital do paiz, e ao qual não eram extranhos os proprios interesses do fisco. Mostrou, por essa occasião, que uma vez que o poder competente, entendesse decretar uma lei geral, com obrigatoriedade para todos, se sentia muito á vontade de correr ao encontro dos desejos da classe operaria, cuja causa via com muita sympathia, por traduzir uma aspiração nobre e digna de todo o acatamento. Coherente comsigo mesmo e dentro das opiniões e conceitos agora relembrados a v. ex., para melhor conhecimento dos factos, este Centro vem pedir a v. ex. se digne de envidar todos os esforços e o patriotismo de que tem dado as sobejas provas, na passagem pelo governo da Republica, afim de que, a bem da continuação da estabilidade do regi-

(Continúa na 4ª pagina)

MUTILADO

EXPEDIENTE

Percorre o Estado do Rio a serviço desta folha o nosso representante Pedro Baptista da Silva para o qual solicitamos a attenção dos nossos amigos e assignantes.

FAZENDAS DE SEMENTES

As nossas colheitas, no geral, provêm de sementes ruins, inferiores, ou porque os agricultores já escolhem mesmo as peores para o plantio, como succede com as sementes refugadas pelo beneficio das colheitas, afim de aproveitarem as melhores para o rendimento das safras, ou porque as nossas culturas, sendo como são, geralmente, mal cuidadas, difficilmente podem produzir sementes boas, em quantidade apreciavel, de modo que, devido a isso, tambem a producção média do nosso hectare não é boa, nem abundante, mas antes escassa e ruim.

Basta dizer que é costume, em muitos logares, plantar-se a canna refugada pelos engenhos, tal a sua inferioridade, e commum, plantar-se tuberculos e cereaes que já não servem, nem para vender, nem para comer. E assim, mais ou menos, são cuidadas as demais sementes, em quasi todos os Estados; e no entretanto dellas provêm as colheitas das nossas principaes culturas, e de todas as nossas plantações.

Impedir que, dentro das sementes ruins, plantadas todos os annos, continue a vibrar, improficuamente, o esforço do nosso agricultor, que concorre assim com o seu trabalho penoso, para a elaboração de productos agricolas inferiores, é uma das tarefas mais urgentes, a fazer, no Ministerio da Agricultura, porque justamente do resultado desse esforço do nosso agricultor nos vêm o pão e o vestido, o primacial emfim para a vida da Nação, aquillo sem o que, não podemos viver, e que é o nervo da nossa independencia real.

Pois bem, o fim das *fazendas de sementes*, servindo de epigraphe a estas considerações, e pelas quaes nos temos batido ha tantos annos, quasi sem resultado pratico, é exactamente: — modificar, em todos os Estados, esta situação de inferioridade economica da nossa producção, mantida por habitos inveterados, collocando no logar da semente ruim a semente boa, escolhida, na propria cultura, della não cuidando, pelo criterio intelligente do trabalho disciplinado, ou nas culturas vizinhas, onde é facil encontral-a, e em quantidade sufficiente, para iniciar as plantações a fazer, com sementes seleccionadas por tal meio, e representando forças novas a encorporar na economia de cada Estado, afim de melhorar-lhes a producção.

Só considerar que, annualmente, em quasi todos os Estados, no tempo da plantação das nossas culturas, são entregues á acção do sólo e da atmosphera milhares e milhares de toneladas de sementes, dentro das quaes o *trabalho maximo* do Povo Brasileiro vae ser elaborado inferiormente, e em estado de degradação crescente, convenhamos, é uma suggestão sobremodo humilhante, para a nossa educação, aliás tão apparatosa, e deprimente para a nossa civilização, que pouco valerá, em quanto a producção do nosso hectare, não reflectir no intercambio, qualitativa e quantitativamente, a capacidade de trabalho da nossa gente, avaliada através da excellencia dos seus productos, portadores eloquentes do grão do nosso progresso.

E para evitar esse desperdicio de tanta força, de tanta energia do trabalho nacional, representando aliás prejuizos de milhares de contos de réis, escoando-se annualmente através da semente ruim, escondendo o trabalho agricola inferior, o remedio está nesse apparelho de educação profissional, popular, o mais efficiente para o ensino de agricultura ao nosso agricultor, e que é, a *fazenda de sementes*, estabelecimento que o Serviço de Agricultura Pratica, a meu cargo, já teve um, por pouco tempo, é verdade, pois a propria administração superior impediu, systematicamente, o seu funccionamento, até reduzil-o a quasi innação, quando no entretanto, já tinha elle, em parte no menos, produzido os melhores resultados praticos, e em beneficio dos agricultores de todos os Estados. E no entretanto a *fazenda de sementes* é um instrumento precioso e de altissimo valor para a propaganda da agricultura nos Estados, que está a cargo do Serviço de Agricultura Pratica.

— E que vem a ser uma *fazenda de sementes*?

Vem a ser uma pequena propriedade agricola, destinada a cultivar, *melhorando sempre*, as sementes dos nossos vegetaes de maior valor economico para cada Estado, afim de distribuil-as, todos os annos, gratuitamente, aos agricultores, que assim, por meio dellas e dos cuidados que *ellas exigem*, poderão, com segurança, melhorar as culturas e augmentar as colheitas, sem despesa a mais, e sómente com a semente nova, melhorada, e o trabalho disciplinado, que *viram* fazer no estabelecimento, onde não só elles, como seus trabalhadores, tambem aprenderão gratuitamente a manejar as machinas agricolas, no tiro das quaes serão adestrados os seus animaes de trabalho, e sem despesa alguma.

A area cultivada de cada fazenda de sementes, não será maior de 20 hectares, repartidos pelas culturas a melhorar.

Todos os trabalhos da propriedade serão feitos por 10 trabalhadores de 18 a 25 annos, filhos do proprio municipio onde ficar o immovel, que será arrendado por 4 annos apenas, e escolhido *sómente* nos municipios de agricultura mais importante, e *junto* de porto de mar ou de rio, de estação de estrada de ferro, ou de rodagem para automoveis, afim de facilitar a distribuição das sementes e a visita dos agricultores.

No fim dos quatro annos será escolhido outro municipio em condições semelhantes, e nelle installada a fazenda, que assim circulará, pouco a pouco, por todo o Estado, beneficiando os agricultores, e ficando ao alcance de todos os que mais trabalham, e aos quaes, portanto, mais devem attingir os beneficios do governo.

E' claro que taes estabelecimentos têm funcções de verdadeiras escolas de agricultura, praticas, populares. Os alumnos são os 10 trabalhadores que, assim, aprenderão, ganhando o salario corrente na região respectiva, sendo *obrigados*, porém, a aprenderem: — a ler, escrever e contar até ás quatro operações, durante a noite, depois dos trabalhos, bem como as praticas de hygiene rural, mais indispensaveis á defesa da saude dos nossos trabalhadores do campo e dos animaes domesticos, ensinadas obrigatoriamente em *linguagem popular*, como todo este curso, para ser entendido pelo povo.

Por meio de tal ensino, todos os annos, sairá de cada fazenda, com as boas sementes distribuidas, para trabalhar nas plantações dos agricultores dos Estados, uma turma de 10 trabalhadores, aptos nos processos de trabalho agricola mais adeantados, e afim de dar logar a outra turma, de egual numero, e que aprenderá, como ella aprendeu; pois em taes estabelecimentos, um trabalhador desses, não poderá ficar mais de um anno, tempo sufficiente para aprender a trabalhar com arados, cultivadores, etc., a ler, escrever, contar e praticar sobre a hygiene rural do nosso trabalhador agricola. O Serviço de Agricultura Pratica, providenciará, junto dos agricultores, no sentido de collocal-os como aradores, afim de trabalharem nas culturas mais importantes do Estado, ganhando assim bom salario, com a vida melhorada.

Evidentemente não se póde ter em cada Estado uma escola de agricultura, mais pratica, mais popular e barata, e de resultados mais immediatos, porque não ha predios a construir, nem laboratorios e officinas a montar, mas simplesmente uma boa limpeza e concertos a fazer nas construcções existentes, com as adaptações indispensaveis para um estabelecimento, que vae produzir sementes, dentro de poucos mezes, e profissionaes dentro de um anno.

Por isso mesmo, a escolha do immovel deve ser feita de accordo com as necessidades da fazenda de sementes e *privativa* da direcção deste Serviço, afim de evitar as escolhas desastradas, que tanto e tanto têm infelicitado os estabelecimentos do Ministerio, impossibilitando-os até de serem utilizados para o fim a que foram destinados.

O pessoal da fazenda de sementes é muito reduzido; um agronomo para dirigil-a, um professor de primeiras letras, um arador para os trabalhos das machinas agricolas, um carpinteiro e um ferreiro, para as construcções grosseiras e concertos diversos que são feitos constantemente em taes propriedades, trabalhando porém estes dois ultimos empregados, como auxiliares dos demais serviços, quando preciso.

— E como serão ensinados os alumnos das fazendas de sementes; qual o elemento intellectual animando a sua educação, illuminando-lhes o entendimento de tal modo, que elles *vejam* e *conheçam* as forças da natureza, por meio das quaes possam trabalhar na cultura das terras, melhor do que seus paes?

Resposta: — ensinando-os, como se cada fazenda fosse uma officina, onde os principiantes trabalham aprendendo, pouco a pouco, o nome dos instrumentos e das diversas partes que constituem as machinas e apparelhos com os quaes terão de trabalhar no seu officio, ensinando-se o que cada coisa *é*, e *para que serve*, sem ir mais longe, limitando-se no conhecimento concreto da sua utilidade, afim de não perturbar, no espirito de gente tão simples, a efficacia do ensino profissional ou *educação da mão*, como Lubbock preferia chamal-o. Ensinado por tal modo, o alumno *vê* em cada objecto, o essencial para o seu officio, que não se preoccupa com a essencia das coisas, mas sómente com a utilidade de cada uma, para o trabalho do operario.

Assim por exemplo, para o ensino do que *é* sólo, sub-sólo e lençol d'agua, absolutamente indispensavel ao entendimento do beneficio das lavras e capinas, etc., se fará, numa inclinação de terreno apropriado ao caso, uma excavação, um córte, á prumo, de um e meio a dois metros de altura, e um de largura, até encontrar agua, depois do que, se apontará, de cima para baixo, indicando *o que é*: — o sólo, o sub-sólo, o lençol d'agua ou agua sub-terranea, e *para que serve* cada uma dessas coisas, nas terras cultivadas, nas lavras, nas capinas, na formação dos fructos, na producção das colheitas, etc. Para ensinar, por exemplo, noções de botanica, indispensaveis ao entendimento das funcções dos vegetaes, se tomará uma planta cultivada, completamente desenvolvida, como seja, um pé de milho, ou de feijão, ou de mandioca, ou de algodoeiro, e se dirá: — *o que é*; — a raiz, o caule, a folha, a flôr e o fructo, e *para que servem*, na vida da planta e na producção das colheitas. Naturalmente, estas coisas serão ensinadas constantemente, todos os dias, a cada passo, e com opportunidade, até que o trabalhador tenha os ouvidos e os olhos cheios da utilidade de cada objecto, com o qual vive em contacto diario. Este córte de terra, pondo a descoberto o sólo, sub-sólo e lençol d'agua, é como o livro, diariamente aberto, da sua *Agrologia*, que elle muito bem entenderá, vendo-o todo o dia, no trabalho das culturas, impressionando-lhe fortemente a retina e a intelligencia.

Neste modo de educar o trabalhador agricola, para *viver melhor*, não se cogita de ensinar, se, por exemplo, a raiz ou o caule ou a folha de feijão, de milho, de arroz ou de algodoeiro, são differentes umas das outras, etc., mas, se cogita de ensinar simplesmente, que: — a raiz, em toda e qualquer planta *serve* para um só fim, que é: firmar a planta no sólo, e retirar delle o que for preciso para a sua alimentação; que tambem o caule e a folha, em toda e qualquer planta, *servem*; o primeiro, para sustentar os galhos e as folhas e as flôres e os fructos, e conduzir a seiva; e a segunda, a folha, para preparar o alimento das plantas, com o qual são feitas as colheitas.

Certamente sobre estes pontos, ainda ha muito a dizer, mas o *essencial*, para o ouvido, a intelligencia e a necessidade profissional do trabalhador agricola, está dito; a *sabedoria* do estabelecimento não deve passar desses limites, pois estamos num desses cantos da vida, em que a consciencia do educador é fortemente suggestionada pelas sabias palavras de Emerson: — *o excesso de sabedoria é loucura*.

O ensino sendo assim ministrado, faz o alumno aprender, facilmente, a utilidade das coisas, no meio das quaes vive, durante um anno, entendendo logo para que serve; a terra bem lavrada, a planta bem capinada, bem enfolhada, e o que é preciso fazer emfim para ter a boa colheita, na qualidade e na quantidade, etc. Certamente, instrucções, de accordo com estas idéas, guiarão o ensino, desenvolvendo todos esses pontos e outros mais, porém sempre dentro desta simplicidade de proposito de melhorar a vida do trabalhador.

— E o preparo do pessoal technico, dos agronomos, encarregado da direcção das fazendas de sementes, como será feito?

Esse ponto, evidentemente, é capital para o bom exito da educação profissional das fazendas de sementes, pois sem agronomos *instruidos praticamente* nos diversos misteres desses estabelecimentos, nada, absolutamente nada, se poderá fazer.

Por isso mesmo, o pessoal technico será preparado aqui, no Rio, na Estação de Pomicultura de Deodoro, pela direcção deste Serviço, procedendo de tal sorte que, em poucas lições praticas, feitas nas culturas daquelle estabelecimento, os agronomos aprendam *fazendo*, o modo de praticar o ensino de agricultura nas fazendas a seu cargo.

Para o caso, é a solução mais pratica, porque em taes circumstancias, em vez de apurar as habilitações profissionaes, para saber o que o agronomo sabe, o que importa ao Serviço é: — *ver* como o agronomo vae ensinar o que sabe ao nosso agricultor; e, nesse sentido, preparal-o e auxilial-o do melhor modo, para que elle fique habilitado a executar esta difficilima tarefa de educação popular, que não se aprende nas escolas e nem nos livros, afim de saber *emendar*, o que o nosso trabalho agricola tiver de mais aproveitavel, com o que a sciencia tiver de mais util, facil e opportuno para o nosso paiz.

Felizmente o Povo Brasileiro acolhe muito carinhosamente o ensino de agricultura, assim feito, com utilidade pratica; e o facto que vamos referir, servindo de ponto final destas considerações, evidencia bem o que affirmamos.

Na actual Estação de Pomicultura de Deodoro, mantivemos, durante algum tempo, com o dr. Aristides Caire, um curso de agricultura pratica, mais ou menos de accordo com o ensino das *fazendas de sementes*.

Pois bem; os alumnos deste curso, representados por pequenos agricultores do Districto Federal, trabalhadores ruraes, estudantes de cursos diversos, empregados publicos, inferiores do exercito, guardas civis, etc., eram todos elles de uma assiduidade aos trabalhos, digna de nota, apezar da hora tão matinal do ensino e da distancia do logar aos seus affazeres. E tal era a vontade de aprender, que cada um delles tinha no estabelecimento, em Deodoro, uma muda de roupa velha e um par de sapatos usados para os trabalhos do arado, da enxertia, póda, etc. Mesmo nos dias de mais calor, alguns delles, não largavam o arado. Um agricultor de 65 annos, da Serra dos Pretos Forros, era um dos mais assiduos, e grande era o seu contentamento quando respondia com acerto ás questões praticas das lições. Neste curso foram habilitados nos trabalhos de agricultura pratica 30 alumnos, inclusive o bom e sempre lembrado agricultor da Serra dos Pretos Forros.

Eis pois, uma prova da necessidade do ensino pratico das *fazendas de sementes* aos nossos agricultores, ao nosso povo, mas, sem intervenções estranhas, anarchizadoras, inutilizando-as, como inutilizaram completamente os Campos de Demonstração.

Por fortuna destas idéas, lutando ha tantos annos pela organização lenta, mas segura do trabalho agricola do paiz, está á frente do Ministerio da Agricultura, um dos seus mais antigos defensores, o experimentado dr. Padua Salles, filho illustre de São Paulo, a maior escola da nossa agricultura.

DIAS MARTINS

Topicos & Noticias

O TEMPO

Communica-nos o Observatorio Nacional:

"Situação geral da atmosphera ás 9 horas de sabbado — A área de altas pressões da região sueste do paiz retrai-se ligeiramente, augmentando, todavia, a intensidade de seu centro. Sobre a Argentina jazem duas fracas depressões, pouco definidas.

A temperatura média da capital, ante-hontem, dia 9, foi 22°,6 ou 0°,4 acima da normal.

Probabilidades do tempo até ás 16 horas do dia 11:

Estado do Rio (previsão geral) — Tempo, bom, porém não firme. Temperatura, estavel ou ligeira ascensão.

Districto Federal e Nictheroy — Tempo, em geral bom, embora por vezes mais nublado (1). Temperatura, estavel ou ligeira ascensão (1). Ventos, normaes (1).

Escala de probabilidades: 1) muito provavel; 2) provavel; 3) algumas probabilidades.

Nota — Bom serviço telegraphico."

HONTEM

Cambio

	90 D/V.	A' VISTA
Sobre Londres	14 9|32	14 5|32
" Paris	$590	$603
" Italia	—	$495
" Montevidéo	—	—
" Hespanha	—	$747
" Suissa	—	$745
" Portugal, escudos	—	2$210
" Buenos Aires, peso, ouro	—	—
" Buenos Aires, peso, papel	—	1$653
" Nova York	—	3$653
" Hollanda, florim	—	—
" Japão, yen	—	—
" Belgica	—	—
" Escandinavia, corôas	—	—
Extremas:		
Casa matriz	14 1|8 a 14 15|32	
Bancario	14 3|32 a 14 3|8	
Moedas:		
Soberanos	—	22$850
Peseta	—	—
Liras	—	—
Franco	—	—
Escudos	—	—
Uruguay, peso, ouro	—	—
Buenos Aires, peso, papel	—	—
Dollars, ouro	—	—

HOJE

Está de serviço na Repartição Central e Policia o 1° delegado auxiliar.

Correio

O Correio expede malas pelo vapor "Itassucê" para Santos, Paraná, São Francisco e Rio Grande do Sul.

A carne

Para a carne bovina posta em consumo hoje, nesta capital, foram affixados hontem, no Entreposto de São Diogo, os preços e $920 a $970, devendo ser cobrado ao publico o maximo de 1$170.

Carneiros, a 2$200, e vitellas, de 1$ a 1$200.

O sr. Alfredo Ellis occupou hontem, ainda uma vez, a tribuna do Senado, sobre a emenda que augmentou de 500 °|° o imposto de importação da louça estrangeira.

Um dos objectivos do seu discurso foi contestar a noticia que haviamos dado sobre a sua oração de ante-hontem, na parte relativa á allegada intervenção dos srs. Altino Arantes e Alvaro de Carvalho em favor da emenda. O sr. Ellis declarou que no seu discurso não houve referencia áquelles politicos.

Entretanto, abre-se o *Diario Official* de hontem mesmo, e encontra-se no seu discurso uma carta de que o orador se valeu para comprovar a sua innocencia no caso, dizendo que esse documento lançava sobre elle "muita luz". Pois a carta apparece publicada com os trechos referentes aos srs. Altino Arantes e Alvaro de Carvalho postos em grypho; são por signal os unicos topicos que mereceram tal distincção.

E ahi se lê que os industriaes de louças vieram recommendados por uma carta do presidente de S. Paulo e que o sr. Alvaro de Carvalho, ao recebel-os, declarara ter, em caso de duvidas, quem apresentasse a emenda. Depois, sem grypho, o chamado valioso documento registra mais que se deve á alta intervenção do presidente de S. Paulo a medida.

Contestou hontem o sr. Ellis essa intervenção, a proposito do registro ligeiro que fizemos, sem aliás, lhe attribuir a responsabilidade directa dessas declarações.

Tendo confessado a sua culpa no caso, a de assignar de cruz uma emenda e a sua justificação, o senador paulista deveria ficar por ahi.

Na conferencia que o ministro da Guerra teve hontem com o sr. Delfim Moreira, submetteu á assignatura de s. ex. os seguintes decretos:

Declarando qual o uniforme para os officiaes e aspirantes á official de 2ª classe da reserva da 1ª linha;

organizando a 4ª divisão do Exercito;

nomeando o general de divisão Luiz Barbedo, commandante da 4ª divisão do Exercito; o general de brigada Manoel Lopes Carneiro da Fontoura commandante da 8ª brigada de infantaria; o general de brigada Eduardo Socrates commandante da 7ª brigada de infantaria; o coronel do quadro supplementar de cavallaria José Maria Moreira Guimarães, commandante da Escola Militar;

exonerando o general de brigada Eduardo Socrates do cargo de commandante da Escola Militar.

E' prodigioso o desenvolvimento economico do Rio Grande do Sul. No anno de 1918, o valor da sua exportação foi de réis 60.819:479$920. Os productos que mais concorreram para esse total foram:

Banha	24.232:192$400
Fumo	8.334:182$400
Arroz	6.965:878$500
Farinha de mandioca	6.629:787$220
Feijão	2.532:592$600
Vinho	3.238:741$500
Conservas	2.050:648$500
Xarque	1.885:687$000
Lentilhas	970:684$400

Seria injustiça não mencionar aqui que, para esse resultado, contribuiram grandemente as iniciativas do seu governo, que não se parece em nada com os governos dos demais Estados.

Agora, o Rio Grande do Sul vae ter uma linha de vapores entre o porto do Rio Grande e o de Liverpool. Já tinha, desde muitos annos, uma navegação directa entre aquelle porto e o de Hamburgo. Esta linha, hoje, talvez tenha de desapparecer, e será mais um entre os prejuizos que nos vae trazer a paz com que os alliados pretendem destruir a Allemanha.

Em audiencia foram recebidos hontem pelo dr. Delfim Moreira o senador Felippe Schimidt e os deputados Gomes de Lima, Sabino Barroso e Francisco Bressane, que conferenciaram com o vice-presidente da Republica.

Ha por parte dos *leaders* da Camara um movimento animador para a solução da questão social. Os entendimentos estão sendo diarios, formando-se varias correntes de opinião divergente. Todos, porém, estão accordes na necessidade do estudo immediato dos varios problemas agitados, com a questão do trabalho.

Ao mesmo tempo que na Camara são tomadas essas resoluções, o Ministerio da Agricultura completa a organização do Departamento do Trabalho, que, de accordo com uma proposta do sr. Andrade Bezerra, membro da Junta de Trabalho daquelle Ministerio, terá um Museu Social, e um boletim de publicidade e propaganda dos serviços realizados.

O movimento, como se vê, preoccupa não sómente o Congresso, mas tambem o governo, havendo o desejo de dar á questão uma solução satisfatoria.

Politicos profissionaes, talvez na presumpção de conquistar as sympathias do operariado, têm gritado da tribuna da Camara discursos, sem proveito para a causa que defendem, emquanto que sem estardalhaço vão sendo assentadas as bases do estudo a ser feito.

Ainda hontem, ficou deliberado que para tomar parte na reunião da commissão de Legislação Social sejam convidadas delegações de operarios e patrões, como orgãos consultivos.

E' o meio de ter a Camara conhecimento exacto das necessidades do nosso operariado, porque no seu recinto não se senta ainda um delegado de classe, homem de responsabilidade bastante para dizer-lhe a respeito a verdade.

O ministro da Fazenda, tendo conhecimento da existencia de um automovel, sem applicação, na Alfandega de Manáos, o qual havia sido adquirido pelo ex-inspector Pedro da Costa Samico resolveu mandar vender o mesmo vehiculo em leilão, depois de ser previamente avaliado.

O sr. Gonçalves Barbosa, director da Central, está concertando providencias para que sejam, sem demora, atacados os serviços de construcção de diversos prolongamentos e ramaes. Neste sentido, já collocou a postos todo o pessoal technico da Estrada.

Não ha iniciativa mais acertada, neste instante, e só é deploravel que esse exemplo de actividade, relacionada com interesses tão altos do paiz, não se generalize, de modo a se obter uma acção conjuncta de todas as emprezas officiaes e particulares. Sem um systema ferro-viario que offereça transportes aos actuaes centros de producção e estimule outros não sairemos do circulo vicioso, em torno do qual 90 °|° das nossas possibilidades economicas se perdem no deserto. Depois de tantos annos de inercia, que deixámos passar em disbaratos financeiros e lutas estereis de politicagem, chegou uma occasião decisiva.

Devido á concorrencia de vida e morte, a ser inaugurada em breve, quando as nações combalidas pela guerra procurarem resarcir a todo transe os prejuizos que tiveram, precisamos de um esforço supremo de improvisação, para nos organizarmos convenientemente.

Deveremos produzir quanto permittam as nossas forças, mas tudo será inutil se não corresponder a esse trabalho o elemento primordial que elle exige.

Andam, pois, bem inspirados os que procurarem incrementar, na medida do seu alcance, como o sr. Gonçalves Barbosa, os nossos meios de communicações.

O ministro da Viação approvou o acto do director da Rêde de Viação Cearense, designando o engenheiro Octacilio Leal, chefe do trafego da E. F. de Baturité, para se incumbir, no Estado da Bahia, do transporte de trilhos para os prolongamentos dessa rêde, em substituição ao engenheiro Theogenes Rocha, que ali exercia aquella commissão.

O ESFORÇO PORTUGUEZ

PARIS, 13 de março de 1919. — O sr. Egas Moniz reuniu hontem num banquete varias personalidades e aproveitou o ensejo para enumerar as reivindicações de Portugal na Conferencia da Paz. Ellas são a um tempo muito poucas e muito simples: restituição da parte do dominio africano tomada pela Allemanha em 1892; e indemnizações de guerra, na medida dos prejuizos que o inimigo lhe causou.

O problema portuguez é, assim, um dos mais faceis entre os que a Conferencia tem de abordar. Nitidamente exposto, elle não tomaria o espaço desta columna. E' o que o torna singular, na turba-multa de todas as questões, ora de irredentismo, ora de conquista pura e confessada que parecem lançar nos povos vencedores da Allemanha, historicamente tão heterogeneos, o germen duma perturbação futura.

Velhos navegadores e grandes descobridores, os portuguezes fundaram um patrimonio colonial na Africa, em concorrencia com o de quasi todos os paizes que acabam de degladiar-se, mas sobre tudo em contraste com o do Imperio Allemão. No momento de liquidar as contas da campanha, e quando o olho da cubiça não seria mais que uma expressão politica do triumpho, Portugal não pleitêa a posse de novos territorios, nem mesmo duma parte daquelles cuja annexação, agora, ajudou com o sangue dos seus filhos.

A guerra foi para este povo melancolico uma fatalidade da tradição politica, de que elle guardou os compromissos, porque eram antes exigencias, se assim se póde dizer, do seu determinismo geographico. Inutilmente, porém, procurarieis na alma mesma do soldado portuguez que pisou a trincheira um traço dos grandes odios e da incompatibilidade de raças que a luta destes derradeiros annos estendeu sobre a Europa.

O destino que fixou Portugal numa faixa extrema da Peninsula Iberica como que o expellia dos centros de agitação e de conquista, (onde povos egualmente vorazes se matam ha tantos seculos) para que o portuguez ficasse, em tudo, cada vez menos europeu. As suas expedições pelos mares, que o poeta immortalizou, eram mais de pesquiza que de absorpção, e deram ao mundo terras novas e sublimes, sem as escravizarem ao dominio da Corôa.

Os portuguezes realizaram desta maneira o milagre de constituirem o unico paiz colonizador que soube guardar a amizade e a affeição dos antigos coloniaes; e o modo carinhoso como o sr. Egas Moniz recordou o nome do Brasil, a proposito da politica de colonização de Portugal, mostra bem a reciprocidade do sentimento que nos tornou mais unidos, precisamente depois que nos separámos...

Do ponto de vista militar, o concurso dos portuguezes na guerra foi uma fagulha de sadio heroismo pessoal que se extinguiu tão rapidamente como appareceu; um brilho instantaneo de espada, fulgurando numa manobra desastrosa, de que elles entretanto não tiveram a responsabilidade e de que, ao contrario, foram as victimas sem serem os culpados.

Mas esse instante dramatico, que collocou todo o sector portuguez nas mãos do inimigo, em virtude dum recúo precipitado da frente ingleza, (doloroso episodio em que a necessidade do commando unico ficou bem evidente) serviu para demonstrar o valor da raça que fez os "Luziadas", pois o que seria, dadas as circumstancias, uma simples capitulação, logo se transformou numa verdadeira batalha, onde a desegualdade do lance só indicava aos sitiados esta solução: a morte; e elles a preferiram ao aprisionamento.

Julio Dantas, numa pagina que ficará immortal, descreveu e celebrou esse golpe de tranquillo heroismo, de que os heróes só colheram uma cruz de guerra: a simples e rústica, de madeira, pela qual se assignala, nas estradas revolvidas do campo da honra, o pedaço de terra que a metralha conquistou para alargar e estender os cemiterios...

*

Não obstante, a popularidade da guerra era precaria em Portugal. O sr. Egas Moniz o confessa no seu discurso de hontem, quando accentúa que a requisição dos navios allemães, que determinou a entrada do paiz no conflicto europeu, *foi pedida pelos inglezes*; e, mais, que *se outras tropas não vieram ultimamente á França a culpa não cabe ao governo*.

A acção do governo foi, portanto, embaraçada e compromettida por factores desconhecidos, que as conveniencias actuaes dissimulam, mas a historia diplomatica registrará.

Antes de tudo, Portugal receava a guerra por causa da sua situação militar incerta e das suas finanças restrictas e minguadas. Mas havia ainda um motivo de ordem politica: o caracter alleatorio da alliança com a Inglaterra, que não era por si só uma garantia do dominio colonial portuguez. De facto, essa alliança secular, cujas bases datam de 1373, foi abalada desde o momento em que Bismarck, fundando a unidade do Imperio Allemão, creou nos mares a ameaça mais séria que o navalismo britannico já teve de enfrentar e demolir. O problema, hoje resolvido pela entrega da frota de guerra teutonica, não era entretanto ha cerca de vinte annos tranquillizador para a Grã-Bretanha. Foi nesse momento que um projecto de pacto secreto entre ella e a sua rival chegou a ser discutido, com o fim de estabelecerem as duas potencias uma especie de equilibrio africano, á custa da partilha... das colonias portuguezas. Uma tal pirataria só não humilhou a nação luzitana devido á repulsa, toda fortuita, que lhe oppoz isoladamente um homem: lord Salisbury.

Quando o conflicto europeu explodiu e a grande luta economica que elle comportava se desenhou como declarada entre a Inglaterra e a Allemanha, o governo de Portugal, pela voz do sr. Bernardino Machado, presidente do Conselho de Ministros, assegurou no Parlamento a solidariedade politica (*politica* e não immediatamente militar) do paiz com os inglezes. Essa declaração era antes uma dilação, porque todos sentiam a gravidade do lance, o qual, se se definisse contra a Inglaterra, poderia estimular os contendores a uma combinação diplomatica amigavel, de que fosse provavelmente objecto o dominio colonial africano.

Coube á Inglaterra, fortalecida pelo successo do bloqueio, que immobilizou a esquadra allemã, arrancar pouco a pouco os portuguezes á attitude de desconfiada e justa espectativa em que se haviam collocado. E, assim, esse povo, na hora da divisão dos despojos allemães, nada pede, precisamente porque já ganhou por não perder o que era seu...

Mas os Alliados, estes muito lhe devem. Se das interminaveis conversas do Quai d'Orsay vae sair um mundo abençoado, que dê á Europa a sua organização politica definitiva, Portugal precisa de ter mais do que pede, quer em compensações, quer em garantias. As lutas politicas internas que o devoraram nos ultimos annos, e que mesmo no momento de discutir a paz vieram compromettter a autoridade dos seus representantes, não podem servir de pretexto a qualquer idéa em sentido contrario.

O esforço portuguez na guerra foi relativamente mais consideravel que o de alguns outros exercitos e atirou Portugal a uma grande crise economica, bem como a uma deploravel situação financeira, onde os perturbadores de toda casta vão buscar o argumento das suas incursões de puro fanatismo politico. O sacrificio da campanha é, pois, aggravado pela necessidade de conservar á distancia esses evadidos do manicomio, que não comprehendem que as fórmas de governo estão sempre muito abaixo da unidade do sentimento nacional, quando é a Patria e não o apparelho funccional do Estado que se acha em jogo fóra do paiz.

COSTA REGO

No concurso, que acaba de ser effectuado, para provimento do cargo de 4° escripturario da Repartição Geral dos Telegraphos, e a que se submetteram numerosos candidatos, foram julgados inhabilitados todos elles.

E' um bom signal. Quasi sempre tem acontecido o contrario. Antes de submettido ás provas, cada candidato a um cargo publico trata de arranjar a protecção de um politico. Conseguida a carta de empenho, tudo mais se torna méra formalidade, sem significação, nem resultados praticos. Os inaptos que dispõem de elementos contam com a nomeação em qualquer hypothese; occorre, porém, que os aptos, sem aquelle recurso providencial perdem as mais das vezes o seu tempo.

Já vemos um concurso que conclue por eliminar a unanimidade dos candidatos. Parece-nos isto um bom signal.

A aspiração do brasileiro, de commum, é o emprego publico.

Alegra ver a reacção contra esse costume com que os pretendentes aos cargos se dispensam uma consulta á sua competencia e idoneidade, antes de os pleitear.

Ainda bem. E antes tarde do que nunca.

O dr. Gonçalves Barbosa já fez entrega ao ministro da Viação da proposta orçamentaria para a Central do Brasil, em 1920.

Trata-se de um documento em que são tratados sob multiplos aspectos os problemas inherentes a essa via-ferrea, inclusive aquelle dizendo respeito á efficiencia que deverá ter o trafego de uma estrada de ferro, quasi em ligação com os outros dos paizes da America do Sul.

As verbas pedidas nesse orçamento são precedidas, ao que sabemos, de informações claras e positivas sobre a respectiva opportunidade, havendo mesmo, dentre ellas, algumas que muito calarão no espirito do Congresso Nacional, pela clareza com que o director da Central do Brasil as justifica.

Póde-se dizer que a instituição das linhas de tiro, tão bem recebida no seu começo de execução, entrou agora num periodo de franca decadencia.

A principio, as noticias heroicas da guerra, com os seus sacrificios extremos, as suas lendas sangrentas e a certeza de que do outro lado, na Europa, povos poderosos se enfrentavam e lutavam encarnecidamente, traziam um motivo forte e influiam, como uma rajada patriotica que soprasse, para que o paiz acordasse do somno do esquecimento em que se deixava ficar a respeito de coisas militares. Por toda a parte, do littoral aos remotos sertões, iniciou-se uma activa propaganda no sentido do Brasil se occupar da sua defesa armada. Os civis, enchendo de enthusiasmo o Exercito, corriam aos quarteis para fazerem o seu aprendizado no manejo das armas sem prejuizo dos seus affazeres habituaes.

A politicagem, porém, entendeu que devia intrometter-se nesse patriotico trabalho e logo, como uma consequencia inevitavel, as autoridades superiores do Exercito se viram obrigadas a ordenar as desincorporações de algumas sociedades que não preenchiam os fins para os quaes foram creadas.

A guerra acabou-se e com o seu epilogo, o enthusiasmo arrefeceu. Actualmente, é enorme o decrescimo no quadro dessas linhas auspiciosamente inauguradas, tudo indicando que, muito breve, a directoria geral do Tiro se tenha de extinguir no Quartel-General, por não ter mais o que dirigir.

E' pena, mas é verdade.

O sr. Mello Franco autorizou o director da Central do Brasil a abonar gratificações addicionaes de 10 °|° aos funccionarios dessa Estrada Firmo Barreto de Campos, Antonio Andrade, Matheus Corrêa de Lima, Manoel Felix do Nascimento, Honorio de Oliveira, Antonio José de Oliveira Neves e José Gonçalves de Oliveira.

Depois das inundações que tanto damnificaram diversas localidades de Minas, o trafego ferro-viario neste Estado ainda não póde ser completamente restabelecido.

O ministro da Viação, informado dos innumeros prejuizos que a irregularidade desses serviços causava á producção mineira, foi ver pessoalmente até onde ia a extensão dos damnos reparaveis, voltando de lá mais do que convencido de que as providencias officiaes se impunham quanto antes. O mesmo aconteceu com o director da E. F. Central do Brasil, que tambem fez uma viagem de inspecção em toda a linha, observando os pontos carecedores de obras de reconstrucção.

A demora, entretanto, em se restabelecerem todas as communicações mineiras e fluminenses com esta capital perdura ainda. De Minas e do Estado do Rio, insistem as reclamações para que o governo federal volte a sua attenção para o trafego interrompido. E' justo que as populações que se queixam sejam tomadas na devida consideração. De prejuizos bastam os que em ambos os Estados se tiveram com as enchentes arrasadoras da lavoura e da creação do trabalhador apanhado de surpreza.

O ministro da Fazenda recebeu do chefe de policia desta capital um officio, no qual transmitte a s. ex. devidamente informado, um requerimento que lhe dirigiram Herdy Silves & Cardoso solicitando nova concessão, pelo Policia Maritima, de permissão para que um seu empregado vá a bordo dos vapores ancorados no porto, uma vez que a Guarda-Moria da Alfandega havia apprehendido a licença já fornecida para aquelle fim pela referida Policia Maritima.

Encaminhando esse documento, o chefe de policia pede ao sr. João Ribeiro resolver definitivamente como deve ser regulada a competencia da acção da mencionada Guarda-Moria, em face das attribuições que cabem á Policia Maritima, incumbida do policiamento da bahia e dos vapores.

Em solução ao assumpto, o sr. João Ribeiro levou ao conhecimento do chefe de policia que o caso que motivou o seu officio já foi resolvido pelo seu Ministerio pelo aviso n. 17, de 11 de março do corrente anno, dirigido ao Ministerio da Justiça.

No decurso de 1916 a 1917, a Companhia Anglo Sul Americana pagou a diversos segurados a importancia de 70:214$776, proveniente de mercadorias destruidas por incendio nos carros da Estrada de Ferro Central do Brasil.

Ficando subrogada nos direitos dos prejudicados, como companhia seguradora, propoz, no juizo federal, a competente acção, pedindo a condemnação da Fazenda Nacional o pagamento dessa quantia, importancia do damno soffrido.

O dr. Raul Martins, respectivo juiz, por sentença de hoje julgou a acção procedente e condemnou a União no pedido, juros e custas.

HEMOSPLENINA

(Baço — medulla ossea — Hemoglobina). Tratamento dos estados anemicos. Laboratorio de Biologia Clinica. Largo da Carioca 16 e 18. Tel. C. 2.705. Rio de Janeiro. Fabrica 24 de Maio, 545. (10470)

O ministro da Viação, em referencia ao pedido da "Compagnie Auxiliaire de Chemins de Fer au Brésil", para construir quatro desvios com postos telegraphicos, localizados entre Santa Maria e Marcellino Ramos, autorizou o inspector federal das estradas a intimar a referida companhia a apresentar de novo as plantas das variantes, com indicação das modificações possiveis para o aproveitamento dos desvios, sendo sómente autorizados os que assim forem mantidos em substituição aos projectos já approvados por decreto.

Banco Hypothecario e Agricola do Estado de Minas Geraes

76, Rua Visc. Inhaúma, 76

Faz todas as operações bancarias

Depositos em c|c Movimento 3 %
" " c|c de Aviso. 5 %
(10188) até 20 contos.

O ministro da Agricultura, sr. Padua Salles, em companhia do sr. Delfim Carlos, seu official de gabinete, visitou hontem, pela manhã, os armazens da delegação executiva de Producção Nacional.

Restaurant Paris

Todos os domingos, jantar da moda — Gabinetes reservados, no 1° andar, — R. Urug., 41. Preços modicos. (C. 11433)

Ao seu collega da pasta da Fazenda o ministro do Interior remetteu hontem a proposta do orçamento do seu ministerio para o exercicio de 1920.

BANCO MERCANTIL DO RIO DE JANEIRO

RUA PRIMEIRO DE MARÇO, 67

Presidente, interino Leonidas Detsi; director, Agenor Barbosa. Banco de Depositos e Descontos. Faz todas as operações bancarias. (8547)

O ministro do Interior não compareceu hontem ao seu gabinete na secretaria da Justiça.

S. ex. despachou, em sua residencia, todo o expediente da pasta que dirige.

SERTANEJO — O MELHOR DEPURATIVO (10802)

O ministro da Guerra deferiu o requerimento do sub-official amanuense Antonio Pedro Barbosa, pedindo os addicionaes de 10 °|° sobre seus vencimentos.

AGUA DA COLONIA AVENIDA **Perfumaria Central** — Av. Rio Branco, 142, esq. Assembléa. Tel. C. 1318. (7953)

O ministro da Fazenda nomeou Azulino de Andrade para o logar de escrivão da collectoria federal em Sete Lagôas, em Minas, e exonerou do mesmo logar, a pedido, Leofredo de Paula Rosas.

Machinas para Lavoura as de mais proveito e economia, na Fundição Indigena. (8614)

Na primeira Pagadoria do Thesouro Nacional serão pagas amanhã as diversas pensões da Guerra e os novos contribuintes da Justiça.

BONS perfumes, finos e a preços razoaveis. Na Perfumaria Nunes; largo de S. Francisco, 25. (463)

Pingos & Respingos

A *Chargeurs Reunis* resolveu suspender o sequestro do vapor *Campos*, do Lloyd Brasileiro.

Houve ahi dedo da diplomacia; fizeram saber aos sequestrantes que o Brasil era um paiz amigo e alliado e que, apezar de pobre, ainda estava em condições de pagar umas contas de calafates e pintores.

Os armadores do Havre declararam ter muita honra em conhecer o Brasil e suspenderam a penhora. Ainda bem.

* * *

— O Ellis está furioso com a imprensa.

— E' boa! Em vez de estar furioso comsigo mesmo, por ter assignado papeis que não leu!

* * *

O sr. Hymans, delegado belga ao Congresso da Paz, protestou contra o facto de ter a Allemanha escolhido para côres da sua nova bandeira as mesmas do pavilhão belga.

— Hom'essa!, commenta um ingenuo, e eu que estava convencido de que as côres actuaes da bandeira allemã fossem totalmente pretas...

* * *

— Acreditas que a Paz que está sendo feita em Versailles seja uma paz duravel?

— Sim; mas sómente para os que morreram até a data de sua assignatura.

* * *

— Como é que o tribunal francez condemnou á morte Lenoir e absolveu os outros?

— Que quer! Consequencia da desegualdade das raças, firmado pela Conferencia da Paz...

* * *

Foram eliminados todos os candidatos num concurso nos telegraphos.

(*Dos jornaes*).

Por não ter bem redigidos
Os seus despachos, coitados,
Foram todos preteridos,
Foram todos despachados...

Cyrano & C.

Um officio do ministro da Fazenda ao Tribunal de Contas

O presidente do Tribunal de Contas dirigiu hontem, ao ministro da Fazenda, o seguinte officio:

"Recebi, em tempo, o aviso n. 95 do corrente mez, em que v. ex. deu conhecimento a esta presidencia de não poder annuir a que fosse feito ao continuo deste Tribunal, Antonio Lopes Junior, o adeantamento de 1:500$, para attender ás despesas com a assignatura, no anno corrente, dos apparelhos telephonicos installados por ordem deste Tribunal — por dever a despesa de material ser centralizada no Thesouro, nos termos dos arts. 173, da lei 3.454, e 129, da lei 3.644, ambas de 1918, preceito de nossa contabilidade, cuja applicação julgou dever rememorar este Instituto, quando recusou registro á distribuição de credito ao Thesouro, para occorrer ao pagamento de material de expediente para as repartições de Fazenda nesta capital. Permitta v. ex. que, antes de tudo, solicite, a sua attenção para a differença radical entre os dois expedientes de contabilidade publica a que faz referencias o seu aviso, e, conseguintemente, a pratica impossibilidade de explicar a recusa de prover v. ex. a ordem legal de adeantamento expedida por esta presidencia, na qualidade de ordenadora de despesa á conta dos creditos votados para os serviços deste Tribunal, com a recusa de registro a uma distribuição de creditos para o pagamento de despesa de material, quando tal pagamento depende do registro deste instituto, em desempenho da fiscalização prévia dos actos de despesa publica, fiscalização que a lei organica deste Instituto impõe como dever imperativo, para a verificação da observancia dos creditos concedidos nos titulos orçamentarios de accordo com as discriminações das tabellas explicativas da proposta. O adeantamento — despesa por antecipação, escripturado como despesa effectiva, por preceito terminante de lei, qual o do art. 3° do decreto 10.145, de 5 de janeiro de 1889, expedido em virtude de autorização contida no art. 9° da lei n. 3.396, de 24 de novembro de 1888, não retira do Thesouro a competencia de gerir a despesa com o material, nem affecta a regra da centralização da despesa referida, a qual se é feita por antecipação, obedece ás regras, que dominam a ordenação e o pagamento de todas as demais despesas — e por isso a lei a considera despesa effectiva e como tal manda escriptural-a. Se, como fica exposto, em nada é affectada a centralização das despesas de material, no Thesouro, com os adeantamentos, permitta v. ex. que pondere que com a sua recusa de dar cumprimento á ordem da despesa, mandado de adeantamento, para provimento de um serviço, á conta do credito orçamentario deste Tribunal, antecipou v. ex. a apreciação da legalidade da mesma ordem de despesa, apreciação que a lei confiou, com força impeditiva, ao Tribunal de Contas, e que este exercita em relação á despesa ordenada pelo presidente deste Instituto, que é o ordenador da applicação dos creditos da verba 7ª do orçamento da Fazenda, sujeito á fiscalização prévia do mesmo Tribunal. As condições que devem revestir o adeantamento para ter o aspecto de legalidade que estabelecem o paragrapho 4° do art. 70 do decreto n. 2.409, de 23 de dezembro de 1896, art. 22 da lei numero 1.144, de 30 de dezembro de 1903, art. 23 da lei n. 1.841, de 31 de dezembro de 1907 e outros, devem ser apurados por este Tribunal, ao deliberar sobre o registro, para concedel-o ou negal-o, segundo o adeantamento de se ajustar ou não aos preceitos de contabilidade que o regem.

Ha de, portanto, v. ex. permittir que insista esta presidencia sobre o adeantamento ordenado, attenta a falta de procedencia do fundamento allegado em seu aviso, para não dar cumprimento á requisição expedida a favor do ajudante de porteiro para pagamento de despesa com o serviço telephonico, que soffre no decurso do anno variações pela mudança de domicilio das pessoas que a elle têm direito e por outras causas. Ao terminar, permitta v. ex. que, sem antecipar qual quer resposta que será dada opportunamente ás ponderações de v. ex. sobre a recusa de registro da distribuição de creditos a que se refere o seu aviso, deixe assignalado esta presidencia que não foi devido a affectar tal distribuição a centralização da despesa com o material no Thesouro, ordenada nos artigos 12 da lei, n. 489, de 15 de dezembro de 1897; 59 da lei n. 560, de 31 de dezembro de 1898; 47 da lei de 23 de novembro de 1899; 32 da lei de 29 de dezembro de 1900; 32 da lei de 30 de dezembro de 1902 e, recentemente, nos artigos 173 da lei n. 3.454, de 1918, e 129 da lei n. 3.644, do mesmo anno, que foi recusado registro da distribuição dos creditos ordenada por v. ex., mas ao facto de tal distribuição affectar o exame prévio da despesa — que passaria a ser feita, não por meio de mandados da despesa, com o processo aos mesmos inherentes, mas por pagamentos directos das creditores — sem que fosse apurada a legalidade da ordem e o direito creditorio destes por este Tribunal. Aproveito-me da opportunidade para reiterar a v. ex. os meus protestos de elevado apreço e alta consideração. — *Didimo Agapito da Veiga.*"

O DIA NO SENADO

A sessão de hontem foi aberta á hora do costume, sob a presidencia do sr. Antonio Azeredo.

Falou no expediente o sr. Eloy de Souza, que requereu um voto de pezar pelo fallecimento do dr. Augusto Monteiro, exdeputado federal.

O orador enalteceu o morto e valeu-se da opportunidade para tratar da situação do Acre, uma de cujas prefeituras o extincto administrava, por occasião do seu passamento.

O voto de pezar teve o deferimento do Senado.

Em seguida, occupou a tribuna o sr. Alfredo Ellis, atacando esta folha e o "Imparcial.", a proposito do caso das louças.

Não houve numero para votações na ordem do dia.

Mas encerraram-se as discussões das materias de que ella constava.

O sr. ministro da Fazenda autorizou a isenção de direitos aduaneiros, nas Alfandegas desta capital e de Santos, para as "enquettes" já promptas e entregues nas legações e consulados do Brasil, na America e na Europa por artistas que concorram ao monumento commemorativo da Independencia.

O coronel Benedicto Hippolyto, director chefe do gabinete do ministerio da Fazenda, resolveu prorogar até ás 6 horas da tarde o expediente da sua directoria, até o dia 20 do corrente, afim de attender ás necessidades o serviço delativamente aos despachos de papeis relativos ao exercicio de 1918, a encerrar.

Esses papeis só serão recebidos pelo Tribunal de Contas até 15 do corrente.

O director da Despeza Publica, por egual motivo, prorogou tambem o expediente de sua reparti-

NO MUNDO POLITICO

O sr. Azeredo e a successão pernambucana

RECIFE, 10. — Tem sido muito commentado aqui o facto de ter o senador Antonio Azeredo telegraphado ao barão de Suassuna applaudindo a sua candidatura ao governo deste Estado.

Sabe-se que esse telegramma foi obtido, depois de larga conferencia entre o sr. Azeredo e o sr. Estacio Pereira Carneiro, que se approximou do vice-presidente do Senado por intermedio do dr. Eugenio de Barros, cunhado de ausentes ali.

* * *

Os bastidores paulistas

S. PAULO, 10. — Consta que se pretende levantar na Camara estadual a questão da inelegibilidade do sr. Araujo Cintra, genro do sr. Candido Rodrigues.

Nas rodas politicas dizem que, tornada effectiva a renuncia do sr. Olavo Egydio na chefia da politica da capital, esse posto será exercido pelo sr. Alcantara Machado, que obedece á orientação do sr. Lacerda Franco.

A crise, no seio da commissão directora, continua, sendo baldados os esforços para harmonizar os chefes divergentes que se fazem reciprocas accusações a proposito do pleito estadual.

Não houve mais, até hoje, nenhuma reunião collectiva.

Fala-se que o sr. Alvaro de Carvalho, como um supremo appello, tentará uma reconciliação, afim de preparar o terreno para conseguir calma na solução do problema presidencial.

* * *

A mesa do Senado, no Cattete

A mesa do Senado, representada pelos senadores Azeredo, Alencar Guimarães, Cunha Pedrosa e Hermenegildo de Moraes, esteve hontem no palacio do Cattete, onde foi levar os seus cumprimentos ao sr. Delfim Moreira.

NA CAMARA

O que foi a sessão de hontem

Com a presença de 63 deputados o sr. Vespucio de Abreu abriu a sessão de hontem da Camara, secretariado pelos srs. Andrade Bezerra e Annibal de Toledo.

Approvada a acta e lido o expediente, o sr. José Maria Tourinho fez o elogio funebre do almirante Alves Camara e requereu a inserção, em acta, de um voto de pezar. Egual requerimento fez o sr. João Pernetra, depois de se referir á memoria do sr. Candido de Abreu, ex-senador federal pelo Paraná. Por fim, o sr. Palmeira Ripper falou sobre a personalidade do barão Brasilio Machado.

Todos esses requerimentos foram approvados.

O sr. Metello Junior repelliu a responsabilidade do Partido Republicano nas fraudes que se viessem a descobrir nas ultimas eleições para senador.

O sr. Vespucio de Abreu, deixando a presidencia, occupou a tribuna para declarar que não constava á bancada sul-riograndense que o governo do Estado houvesse pedido a intervenção federal para debellar a gréve no porto da cidade do Rio Grande do Sul, nem que tivesse mandado fechar e occupar militarmente a séde da Federação Operaria ali.

Por occasião de gréves, na perspectiva de perturbações da ordem publica e de attentados á propriedade em logares em que a força federal é muito mais numerosa que a estadual, o governo do Rio Grande, por precaução e para evitar que taes factos se déem, pede á União para autorizar ao commandante da região a conceder o auxilio da força federal, caso esse auxilio se torne necessario.

Quanto ao fechamento da Federação Operaria os antecedentes do governo do Estado, em todas as gréves anteriores são garantias de que não é de seus moldes a pratica de semelhantes actos de violencias. Sempre tem procurado e procurará amparar os direitos dos operarios sem descurar dos interesses da ordem e da garantia da propriedade.

De passagem, faz sentir que na cidade do Rio Grande existe apenas um pequeno destacamento de policia, ao passo que o governo federal tem ali um batalhão de infanteria e um grupo de artilheria.

A força principal da policia está concentrada em Porto Alegre, onde o governo do Estado não pediu o auxilio da força federal. E a segurança do governo do Rio Grande está-se mais fortemente na força da opinião publica do que em qualquer outra.

Na ordem do dia não houve numero para a votação. Estavam presentes apenas cem deputados.

A ordem do dia da sessão de amanhã continua a ser — eleição das commissões permanentes.

Beber as deliciosas cervejas "HANSEATICA", "CASCATINHA" e "SUMARÉ"

COMPANHIA HANSEATICA

Rua Dr. José Hygino, 115.
(10473) Tel. V. 608

HOTEL GUANABARA

RUA DA LAPA, 103

Excellentes accommodações para familias. Esplendida vista para o mar. Completamente reformado e com mobiliario moderno. Cozinha de 1ª ordem. Situado no melhor ponto da capital Rio de Janeiro. (D 15401)

PENHORES JOIAS Mercadorias

Menor juro — Maiores vantagens. Comp. Aurea; 11, Avenida Passos, em frente theatro S. Pedro.

Elixir de Mastruço Bronchites, asthma e coqueluche. (10091)

"CHARUTOS DE HAVANA"

IMPORTAÇÃO DIRECTA
LOPES SA' & C.
(1286) R. Santo Antonio, 59.

CASA ROCHA

Especialista em oculos e pince-nez com officina de instrumentos de engenharia. 36, rua da Assembléa. (4135)

SEGUROS DESDE 1:000$000

Premios modicos
MUTUALIDADE CATHOLICA BRSILEIRA
Rua Theophilo Ottoni, 21. Rio

O ADVOGADO DA ROÇA

2° VOLUME

(Contendo o Decreto que alterou o Cod. Civil)

Preço 15$000 livre de porte
Pedidos a Botelho & Chagas
Rua do Rosario 79 — Rio

A Mundial Companhia de Seguros

Avenida Rio Branco, n. 133

Seguros de vida com sorteios mensaes em dinheiro. PREMIOS FIXOS E MUITO MODICOS.

English Opticians

(OPTICA INGLEZA)

THE DENTAL MANUFACTURING C°. (BRASIL) LTD.
11, Largo da Carioca — Rio de Janeiro

MUTILADO

O Sonho de Ouro

1016 10:000$000

SEGUNDO PREMIO DE 100:000$000

Vendido hontem na Casa Sonho de Ouro

São João, 21 e 23 de Junho, 400:000$000

Avenida Rio Branco, 158

OSCAR & C. (27112)

As melhores Camisas
Os melhores Pyjamas
As mais finas gravatas
SELECTO sortimento em meias Francezas, em seda e escossia para homens
CARNAVAL DE VENISE
136, Rua do Ouvidor, 136 (11446)

INICIA-SE ESTA TARDE O CAMPEONATO SUL-AMERICANO DE FOOTBALL

Chilenos e brasileiros lutam em primeiro logar — O campeonato de water-polo começou hontem com victoria dos brasileiros sobre os argentinos — Notas sobre o grandioso prelio da "Copa America".

merica

Inicia-se esta tarde o campeonato sul-americano de 1919, o segundo levado a effeito officialmente para a disputa da "Copa America", instituida e dirigida pela Confederación Sudamericana de Football.

O certamen desperta enorme enthusiasmo e está destinado a constituir um dos mais notaveis acontecimentos do anno.

O encontro de hoje será entre chilenos e brasileiros.

Chilenos:

Guerrero
P. Gatica — Poirier
Baez — Baeza — Gonzalez
Fuentes — Dominguez — France
Muñoz — Varas

Brasileiros:

Marcos (Rio)
Pindaro (Rio)—Bianco (S. Paulo)
Sergio (S. Paulo) — Amilcar (S. Paulo) — Gallo (Rio)
Menezes (Rio)— Neco (S. Paulo) — Friedenreich (S. Paulo) — Haroldo (S. Paulo) — Arnaldo (S. Paulo)

Actuará como juiz o sr. Juan Barbera, argentino. A sua actuação nos treinos dos seus patricios tem sido muito apreciada, sendo o conhecido arbitro um especialista em offsides.

O Campeonato Sul-americano e sua historia

O primeiro campeonato sul-americano de que ha noticia é o de 1910, levado a effeito em Buenos Aires. A elle não concorreram os brasileiros, segundo consta — porque não lhes foi dado tempo para formar um combinado. Disputaram-n'o, portanto, chilenos, argentinos e uruguayos. Era a primeira vez que os chilenos pisavam o territorio platino.

Não foi disputado nenhum trophéo. Os uruguayos, que pareciam estar em optima fórma, perderam para os argentinos, na prova final, por 4 "goals" a 1.

O quadro da Argentina jogou, nesse dia, extraordinariamente.

Passaram-se alguns annos e o campeonato seguinte, como todos se recordam, foi o de 1916.

Póde-se dizer mesmo que, de verdade, foi este o primeiro campeonato sul-americano. Porque, pois, não chamal-o de primeiro?

O campeonato de 1916

O campeonato sul-americano de Football foi realizado pela 1ª vez em 1916, em Buenos Aires, por occasião do centenario do Tucuman.

Disputaram-no os scratches da "Asociacion Argentina de Football", Asociacion Uruguaya de Football, Asociacion de Football do Chile e a nossa Confederação Brasileira dos Desportos.

Os embates deste enorme certamen, torneio que teve o aspecto de Campeonato, foram feridos no Stadium do Club Gymnasio y Esgrima, em Palermo, deante de uma assistencia média de cerca de 40.000 pessoas.

A esse tempo ainda não dirigia o campeonato, a Confederacion Sudamericana de Football, a entidade da America Sportiva, da America do Sul, a quem estavam filiadas as Asociacion do Uruguay, Chile, Argentina e Brasil.

O primeiro encontro deste campeonato até hoje disputado pelos paizes da America do Sul, onde se têm desenvolvido os diversos sports foi ferido entre os valentes quadros representativos do Uruguay e Chile, no dia 3 de julho desse anno.

Era verdadeiramente grandiosa a assistencia que, com indiscriptivel enthusiasmo presenciou o desenrolar deste prelio.

O quadro Uruguayo, excellentemente organizado estava assim constituido:

Saporiti
Castellino — Foglino
Pacheco — Delgado — Varella
Somma — Romano — Piendibene
— Gradin — Bracchi

O team do Chile era o seguinte:

Guerrero
Cardena — Wittke
Abello — Tenche — Unzaga
Geldes — Moreno — Gutierrez
— Fuentes — Salazar

Actuou esta partida o sr. Hugo Gondra, juiz official da Argentina, que agiu correctamente.

Terminando o encontro sob a superioridade da équipe uruguaya, foi registrada a victoria desta pelo score de 4 x 0.

Foram autores destes pontos Piendibene, 3 e Gradin, 1.

O 1º tempo terminou com a victoria score de 1 x 0.

Em disputa do 2º jogo encontraram-se, sob as ordens do juiz patricio Sidney Pullen, os quadros representativos da Argentina e do Chile.

As équipes estavam formadas do modo que se segue:

Argentinos:

Wilson
Browne — Reys
Martinez — Olazar — Badaraco
Einsinger — Ohaco — Marcovechio — Guidi — Perinetti

Chilenos:

Guerrero
Cardena — Wittke
Abello — Onzaga — Tenche—
Baez — France — Gutierrez
Fuentes — Geldes

Os argentinos, mostrando grande superioridade de technica sobre seu leal adversario, conseguiram vencel-o pelo elevado score de 6 x 1.

O 1º half-time terminou com um brilhante empate de 1 x 1, goals que foram conquistados por Ohaco, da Argentina e Baez do Chile.

Este 1º tempo patenteou a resistencia chilena que foi obrigada, no entretanto, a fracassar no 2º half time em que os argentinos conquistaram 5 goals por intermedio de Guidi 2 (de penalties) Marcovechio 1 e Ohaco 2.

Foram, ainda, pelos argentinos, conquistados mais 2 goals que o arbitro annullou por julgalos offsides.

Seguiu-se a este o encontro Brasileiros e Chilenos.

Era a primeira vez que os nossos patricios deveriam tomar parte nas pugnas que se estavam travando em Palermo.

Chegados em Buenos Aires na vespera, forçados a jogar ainda com o cansaço da viagem, mesmo assim, conseguiram dominar innumeras vezes os chilenos.

Os quadros que se encontraram eram os que se seguem:

Brasileiros:

Marcos
Orlando — Nery
Lagreca — Sidney — Gallo
Menezes — Demostenes—Friedenreich — Alencar — Arnaldo

Chilenos:

Guerrero
Carlena — Wittke
Abello — Onzaga — Tenche—
Baez — Moreno — Salazar —
France — Gildes

Os pontos deste embate foram conquistados por Demosthenes e Salazar, respectivamente, do Brasil e Chile.

Serviu de "referee" em que os brasileiros deixaram patente o seu valor, não obstante o empate, o sr. Leon Peyrou, do Uruguay.

O quarto encontro deste grandioso campeonato que despertara um interesse mundial, foi realizado entre as équipes do Brasil e Argentina.

Os "teams" que se enfrentaram assim, formavam em campo:

Brasileiros — Casimiro; Orlando — Nery; Lagreca — Sidney — Gallo; Menezes — Demosthenes — Amilcar — Alencar — Arnaldo.

Argentinos — Rithner; Chiappe — Bronn; Martinez — Olazar — Badaracco; Heinsinges — Laguna — Marcovecchio — Guildes — Bianco.

O juiz deste prelio foi o sr. C. Fanta, do Chile.

Os brasileiros, respondendo com valor aos ataques argentinos, viram os seus esforços coroados com 1 "goal", feito por Alencar; Laguna seguiu-lhe o feito e, no 1º tempo a partida terminou com o resultado de 1 x 1.

O 2º tempo decorreu sem "goals", findando a partida com o resultado do 1º "half-time".

Seguiu-se, a este, o encontro entre os brasileiros e uruguayos, em que os nossos patricios se viram derrotados pelo "score" de 2 x 1.

O sr. Carlos Fanta, do Chile, foi o juiz deste importante jogo.

Os "teams" que se empenharam neste encontro eram os seguintes:

Brasileiro — Casimiro; Orlando — Nery; Lagreca — Sidney — Gallo; Menezes — Alencar — Friendenreich — Mimi — Arnaldo.

Uruguayos — Saporite; Varella — Foglino; Pacheco — Delgado — Vauzino; Somma — Tognola — Tiendebene — Gradin — Romano.

Este encontro foi um dos mais sensacionaes embates travados no Stadium argentino. Os brasileiros sustentaram todo o 1º "half-time" com os seus conhecimentos sportivos levando de vencida o adversario, pelo "score" de 1 x 0. Este ponto foi brilhantemente conquistado por Friendenreich.

No 2º tempo, entretanto, os nossos antagonistas, reagiam com mais vigor, conseguindo marcar dois "goals" que lhes deram a victoria sobre o nosso unico ponto. Nós jogamos sem Orlando, que, contundido por Gradin, foi retirado de campo. Lagreca passou para *back* e Friendenreich para "half".

Foram autores destes pontos os "players" Romano e Tognola.

Para a conquista final do titulo de campeão da America do Sul em 1916, faltava apenas a realização do encontro Uruguayos x Argentinos. Os primeiros já traziam a vantagem de um ponto sobre os segundos, pois, emquanto aquelle tivera duas victorias, este apenas uma e um empate.

Para este encontro, que se ia ferir entre os mais fortes concorrentes do campeonato dessa época, foram escalados os melhores jogadores dos dois partidos, que assim se apresentaram para a luta:

Uruguayos — Saporiti; Benicassa — Foglino; Varella — Delgado — Zibecchi; Somma — Tognola — Piendibene — Gradin — Mesle.

Argentinos — Isola; Dias — Reyes; Badaraco — Olazar — Martinez; Heinsinger — Ohaco — Hayes — Toming — Perinetti.

Ao terminar este importante "match", nenhum dos contendores havia conseguido um ponto siquer, terminando com o "score" de 0 x 0.

A assistencia applaudiu os contendores, saindo os uruguayos senhores do titulo do campeonato, com a differença de um ponto apenas dos argentinos.

O resultado deste campeonato foi o seguinte:

1º *Uruguayos* — 3 victorias.
2º *Argentinos* — 2 victorias — 1 empate.
3º *Brasileiros* — 1 derrota — 2 empates.
4º *Chilenos* — 1 empate — 2 derrotas.

Os "scores" e pontos foram distribuidos da maneira seguinte:

1916	Uruguayos	Argentinos	Brasileiros	Chilenos	Pontos	Goals Pró	Goals Contra
Uruguayos	—	0x0	2x1	4x0	5	6	1
Argentinos	0x0	—	1x1	6x1	4	7	2
Brasileiros	1x2	1x1	—	1x1	2	3	4
Chilenos	0x4	1x6	1x1	—	1	2	11

O de 1917

Em outubro de 1917 foram realizadas as provas do 2º campeonato Sul-Americano de Foot-ball, que se realizou no Stadium de Montevidéo, no Uruguay.

Tambem este grandioso acontecimento, produziu enorme enthusiasmo entre os sportmen deste continente já conhecedores das forças dos paizes que o disputaram.

O 1º encontro foi realizado entre os campeões de 1916 e os ultimos collocados nesse campeonato: os Uruguayos e Chilenos respectivamente.

Os quadros que se bateram estavam assim formados:

Uruguayos.

Saporiti
Urdinaran — Varella
Pacheco — Rodrigues — Vanzzino
Peres — H. Scarone — Romano
— C. Scarone — Somma

Chilenos.

Guerrero
Gatica — Cardenas
Garcia — Baeza — Cisternas
Geldes — Rojas — Munos —
Ercina — Paredes

Os uruguayos, repetindo o feito do anno anterior, venceram os adversarios por 4x0, tendo marcado 2 goals em cada half-time, por Scarone — 2 (um de penalty) e Romano 2.

Servio de arbitro neste embate inicial o sr. German Guassone.

O 2º encontro do campeonato de 1917 foi ferido entre os argentinos e brasileiros.

Os nossos patricios que sustentaram em todo o 1º tempo um jogo favoravel ás suas cores, tendo mesmo terminado o periodo com a victoria de 2x1 sobre os seus antagonistas, viram-se, no final da pugna, derrotados pelo *score* de 4x2.

Foram autores desses pontos os players Neco e Lagreca, do Brasil e Ohaco 2 Calomino e Blanco, da Argentina.

Os teams guardavam a ordem seguinte:

Brasileiros.

Casimiro
Vidal — Netto
Adhemar — Lagreca — Gallo
Caetano — Dias — Amilcar—Neco
Arnaldo

Argentino.

Isola
Reyes — Ferro
Mattozi — Olazar — Pepe
Calomino — Blanco
Ohaco — Martin — Perinetti

O juiz deste prelio foi o sr. Carlos Fanta, do Chile.

Encontraram-se mais tarde os scratches representativos da Argentina e Chile que estavam assim organizados:

Argentino.

Isola
Ferro — Reyes
Mattozi — Olazar — Martinez
Blanco — Vivaldi — Ohaco
Martin — Perinetti

Chileno.

Guerrero
Cardenas — Gatica
Guevara — Alvarado — J. Garcia
Rojas — Bolados — R. Munoz
H. Munoz — Paredes

Este match, foi o que maior surpreza produziu pois os chilenos, ao terminar o jogo, viram seu quadro derrotado por 1x0, goal feito pelo proprio fulback Garcia faltando 5 minutos para o final!!

Encontraram-se após, os Uruguayos com os Brasileiros.

Eis os teams que se encontraram:

Uruguayos.

Saporiti
Varella — Foglino
Pacheco — Rodrigues — Vanzzino
Peres — H. Scarone — Romano
C. Scarone — Somma

Brasileiros.

Casimiro
Vidal — Netto
P. Ramos — Lagreca — Picagli
Caetano — Dias — Amilcar—Neco
Arnaldo

Deste encontro sahiram vencedores as nossos irmãos do sul que conseguiram marcar 4 goals contra nenhum dos nossos pagadores.

Foram autores dos goals do vencedor os players Scarone 2 e Romano 2.

Desta vez jogámos, como em 1916, com menos um jogador: P. Ramos, que saiu de campo aos 20 minutos de jogo com uma syncope.

Pela terceira vez entraram os footballers patricios em luta.

Os brasileiros, vencidos pelos uruguayos e argentinos por scores nada animadores, pois apresentaram uma équipe bastante fraca no tocante aos halves de ala, os nossos conquist... brilhante victoria sobre os seus irmãos do Chile com os quaes se empenharam.

O sr. Hector Gomes, presidente da Confederación Sudmericaan de Football

Os quadros que se encontraram foram os que se seguem:

Brasileiros:

Casimiro
Vidal — Netto
Dias — Lagreca — Gallo
Caetano — Néco — Amilcar —
Haroldo — Arnaldo

Chilenos:

Guerrero
Card ena — Gatica
Guerrera — Alvarado — Garcia
Rojas — Bolados — R. Muñoz—
H. Muñoz — Paredes

O score verificado nesse prelio foi o maior que se registrou em todos os campeonatos sul-americanos e que terminaram a *nihil*; o maior de todos os scores do campeonato desse anno.

O juiz da luta, decorridos os 90 minutos, registrou o score de 5 x 0 favoravel aos brasileiros.

Foram autores dos *goals* Caetano; Neco, 2; Amilcar e Haroldo.

O dr. Nicolas Luzio, presidente da delegaãão de nadadores argentinos

O ultimo encontro do campeonato de 1912 feriu-se entre os scratches da Argentina e Uruguay, ambos com o mesmo numero de pontos.

Serviu de referee o sr. Livingston que chamou a campo as seguintes équipes:

Uruguaya:

Saporiti
Varella — Foglino
Pacheco — Rodriguez —Vanzzino
Peres — C. Scarone—Romano —
H. Scarone — Somma

Argentina:

Isola
Ferro — Reyes
Mattozi — Olazar — Martinez
Calomino — Hays — Ohaco —
Martin — Perinetti

Coube ainda aos uruguayos a victoria deste dia.

Heitor Scarone, o excellente inside do team de Saporiti, com uma magistral cabeçada, conquistou para o seu paiz o honroso titulo.

O sr. Benjamin Toulouse, delegado do football argentino

Eis o resultado final do campeonato de 1917:

Uruguayos — 3 victorias
Argentinos — 2 victorias — 1 derrota.
Brasileiros — 1 victoria — 2 derrotas.
Chilenos — 3 derrotas.

Os scores e os pontos ficaram assim distribuidos:

	Uruguayos	Argentinos	Brasileiros	Chilenos	Pontos	Goals Pró	Goals Contra
Uruguayos	—	1x0	4x0	4x0	6	9	0
Argentinos	0x1	—	4x2	1x0	4	5	3
Brasileiros	0x4	2x4	—	5x0	2	7	8
Chilenos	0x4	0x1	0x5	—	0	0	10

Alguns dados biographicos sobre os chilenos

Manoel Guerrero — O colossal goal keeper chileno El maestro como é conhecido em Valparaiso, começou a jogar football no America da 2ª divisão da Associação de Valparaiso, onde esteve durante o anno de 1913. Passou-se para o La Cruz, o seu club actual, em 1914. Tem tomado parte em todos os campeonatos sul-americanos até hoje realizados. E' vencedor de varias provas de competencia de Valparaiso contra Concepcion, Talcahuana, Mendonça, Platense, etc., pelo scratch do seu Estado.

Entre os seus premios de partidas difficeis, conta tres medalhas de ouro e innumeras de prata e bronze.

Campeão de Valparaiso por La Cruz em 1918 e vencedor do 2º logar de 1917.

A pugna que lhe pareceu mais sensacional e que mais o commoveu foi a do encontro com os argentinos em que, ao findar a

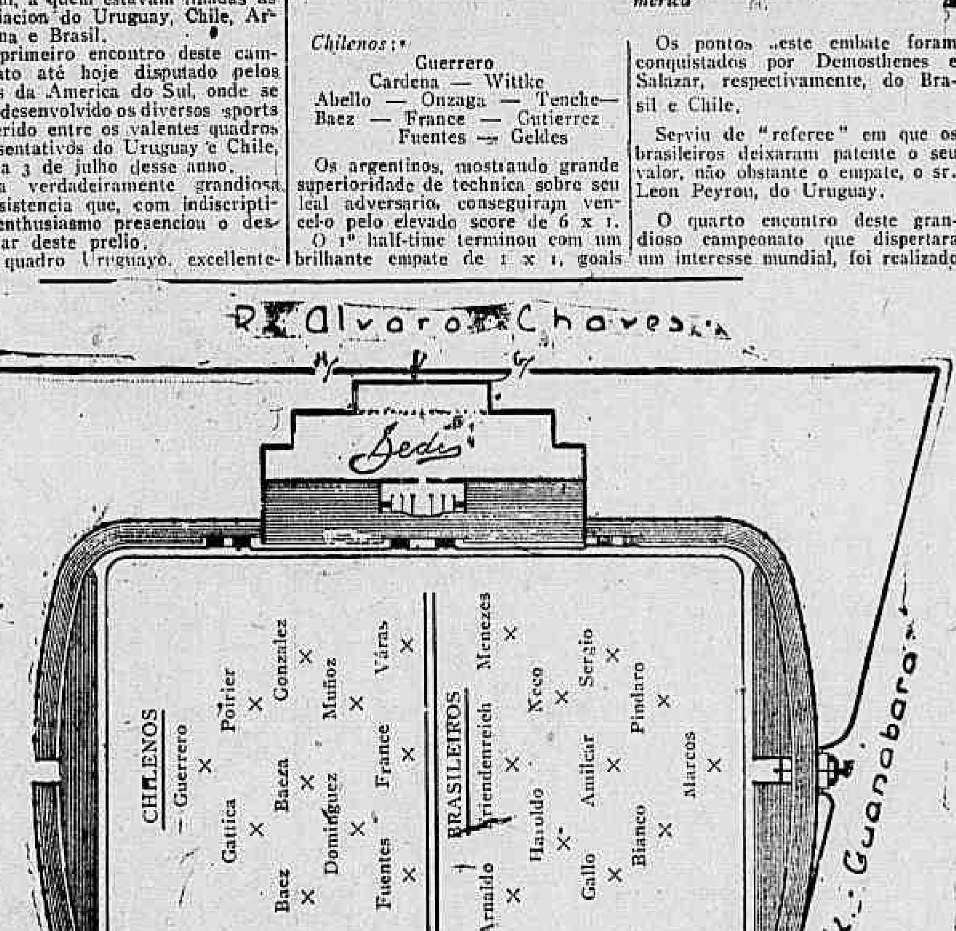

Planta do estadio com as portas de entrada, que obedecerão á seguinte determinação:

	Rua	Porta
Convidados officiaes e membros da Confederação	Alvaro Chaves	I
Representantes das sociedades filiadas	Guanabara	F
Socios do Fluminense F. C. e familias	Alvaro Chaves	H
Delegações desportivas, reservas e chronistas desportivos	Alvaro Chaves	H
Jogadores do partido do dia	Alvaro Chaves	G
Cadeiras numeradas	Guanabara	F
Archibancadas	Guanabara	F
"	Rozo	A C
Geraes	Rozo	B C D

Os Estados Unidos, no momento

As impressões do sr. Medeiros e Albuquerque

No "Caxias", do Lloyd Brasileiro, regressou hontem, dos Estados Unidos, o jornalista Medeiros e Albuquerque.

Conversando com alguns jornalistas e amigos, que o foram cumprimentar, o conhecido escriptor fez interessantes revelações sobre o que viu e observou durante a sua estadia naquelle paiz.

— Nós, os brasileiros, não gozamos ainda da consideração que julgo merecermos, de parte dos norte-americanos.

Para estes, o nosso paiz vale tanto quanto qualquer republiqueta, de nada tendo até agora valido a nossa politica de approximação e amizade. Basta dizer que os Estados Unidos, com manifestos intuitos imperialistas, procuram obter como parte do pagamento da divida da França e da Inglaterra todos os titulos das nossas dividas a estas duas potencias.

O Brasil, em summa, é por elles olhado simplesmente como uma futura colonia...

— E a doutrina de Monroe?

— Os norte-americanos interpretam-n'a a seu modo, cuidando apenas e unicamente dos seus interesses. No dia em que não lhes pudermos pagar um *coupon*, farão comnosco o que fazem com as pequenas Republicas da America Central. A famosa theoria de Monroe é interpretada de varias maneiras, o que o proprio sr. Wilson tem provado com as suas attitudes, na Conferencia da Paz.

A liberdade de pensamento dos estrangeiros é para os norte-americanos coisa de menor valia.

Vi um pobre homem ser enclausurado longos dias, pelo grande crime de ter escripto para o exterior uma carta annunciando a sua partida breve da America do Norte, onde não pretendia mais voltar. Um rapaz brasileiro passou nada menos de seis mezes de prisão, simplesmente porque escreveu esta singela e incontestavel verdade: "O presidente Wilson é um hypocrita"!

— E sobre a cooperação norte-americana na guerra?

— O esforço dos Estados Unidos foi, sem duvida, enorme. Valiosissimo o seu auxilio. Mas o *bluff*, meus caros, foi infinitamente maior.

Deve-se descontar sempre noventa por cento de qualquer noticia de prodigios norte-americanos. A aviação dos Estados Unidos foi o mais retumbante fiasco que se póde imaginar! Durante toda a guerra, segundo um relatorio do general Pershing, só houve pouco mais de mil aeroplanos em acção... apezar dos telegrammas falarem diariamente em dezenas e centenas de milhares. Um caso typico, flagrante: a unica victoria americana, a batalha de Saint-Mihiel, foi ganha á custa da artilheria ingleza e da aviação franceza... O proprio Pershing confessa isso no seu relatorio, que nenhum jornal publicou, a não ser o *Diario Official*, e isso mesmo por obra e graça de um senador, que a elle imprudentemente alludiu num seu discurso.

Um facto demonstra bem quanto o Brasil é conhecido por lá: um official do nosso Exercito, que fazia parte da missão militar de compras nos Estados Unidos, o 1º tenente Marcolino Fagundes, foi convidado a tomar parte numa parada em homenagem aos alliados. Pois bem. Deram-lhe para representar o Brasil uma bandeira... do antigo regimen, vendo-se elle, afim de occultar a coroa e os emblemas da monarchia, obrigado a desfilar com o nosso pavilhão enrolado!

Em seguida, Medeiros e Albuquerque referiu-se á luta, que classificou de homerica, sustentada pelo Mexico, afim de conservar a sua independencia.

— São os Estados Unidos que preparam, animam e custeiam todas as revoluções que lá se produzem.

E terminou:

— A politica que está dominando na America do Norte é a de franco imperialismo. Ella, quer, para o futuro, absorver tudo, tudo dominar; ser nada mais, nada menos, do que a Prussia de amanhã...

Assalto ás varas de ausentes

A policia age em segredo...

O dr. Armando Vidal, 2º delegado auxiliar, de combinação com o delegado do 12º districto e por determinação do chefe de policia, avocou á delegacia a seu cargo o escandaloso caso do assalto verificado na madrugada de ante-hontem nos cartorios das 1ª e 2ª varas de ausentes, crime que é attribuido a pessoas implicadas na roubalheira das precatorias falsas, com a connivencia de um ou mais funccionarios desses mesmos cartorios.

Em sigillo, sem deixar transparecer absolutamente nada aos reporters, áquella autoridade ouviu hontem o pessoal das varas de ausentes, cujos depoimentos julga deverem ser o ponto de partida do inquerito aberto.

O que se sabe é que a policia continua convencida de que o vergonhoso escamoteamento de autos, tenha sido levado a effeito com o unico fim de favorecer os implicados no processo das precatorias falsas.

(11443)

O sequestro do "Campos"

O ministro do Exterior, recebeu hontem, pela manhã, do nosso encarregado de negocios em Paris, o seguinte telegramma:

"Representante Chargeurs Réunis procurou-me para dar satisfação sobre o caso do vapor "Campos," lamentando incidente e em attenção governo brasileiro a Chargeurs Réunis, mandou levantar o embargo, confiando que a questão tenha uma solução amigavel."

O sr. Domicio da Gama, hontem mesmo transmittiu o texto desse despacho ao sr. Barbosa Lima, director do Lloyd Brasileiro, o qual irá determinar as providencias necessarias para que o pagamento das obras executadas pela "Chargeurs Reunis", no vapor *Campos* se faça legalmente após receber o Lloyd todos os esclarecimentos para esse fim julgados indispensaveis.

VANADIOL

O mais energico tonico-phosphatado. Aconselhado pelos srs. medicos para a TUBERCULOSE.
Anemia
Dôres de cabeça.
Nervosismo.
Fraqueza nervosa.
Falta de memoria.
Emmagrecimento.
Dyspepsia nervosa.
Restaura as forças, alimenta e descansa o systema nervoso.
Engorda, fortifica e dá saude.
Use de 2 a 3 vidros de VENADIOL que os resultados são immediatos.
Nas Pharmacias e Drogarias.
(11.266.)

SORTE DE 100:000$000

A Casa Guimarães importante estabelecimento de loterias estabelecido nesta capital á rua do Rosario n. 71 vendeu hontem o bilhete inteiro da loteria federal premiado com 100 contos de reis. (11450)

AO GAROTO DO MERCADO

CAFE' e RESTAURANT
Casa especial em ostras frescas, peixadas e camarões. Peçam o vinho da Casa Garoto.
Colossal sarrabulho á Portugueza, leitão á Brasileira—Polvo com arroz.
Amanhã—Colossal angú á Bahiana.
RUA DO PEIXE N. 36, ao lado do Pereira do Peixe—Lado do mar 234.
Aberto das 5 hs m. ás 10 hs. n.
Tel. 2580, C. (11451)

ACARO? (D 27169)

AS ROUPAS PARA MENINOS da TORRE EIFFEL desafiam toda a concorrencia, pela excellente qualidade dos tecidos e perfeito acabamento.
OUVIDOR, 97 e 99. (11453)

Para evitar um desastre occasionou outro

Hontem pela manhã os operarios Heitor Esfane, residente á rua Barão de São Felix 134, e Antonio Corrêa, morador na mesma rua 180, viajavam n'um electrico, a caminho de seu trabalho.

Ao entrar o referido electrico na rua Salvador Corrêa, o motorneiro, pretendendo salvar a vida de um transeunte em risco de ficar sob as rodas de seu vehiculo, parou o mesmo bruscamente, por meio da chave de retensão.

O choque causado por essa manobra foi tão violento, que os dois operarios acima referidos cairam do bonde abaixo, ferindo-se muito.

A Assistencia soccorreu-os e o motorneiro deixou de ser preso por ficar desde logo patenteado que este fizera o desastre para evitar mal maior.

SÃO BRANCOS, MAS NÃO SE ENTENDERAM...

Dois contra um

No botequim da rua da Misericordia n. 122, os portuguezes José Rodrigues Silva e Antonio Gabino Novo, residentes na mesma rua n. 116, aggrediram e contundiram no rosto, o seu patricio Manoel Gomes da Cruz, residente tambem á rua da Misericordia n. 118.

A' policia do 5º districto foram apresentados os aggressores e contra elles lavrado auto de flagrante.

54
A Alfaiataria GUANABARA mudou-se para o seu novo edificio proprio á R. Carioca, 54. Teleph: Cent. 92
(10467)

AOS OPERARIOS

Leiam um sensacional artigo de ASTROGILDO PEREIRA sobre a questão social no numero do "A. B. C.", que se encontra á venda. (D 27036)

DEVERES DO HOMEM

por Silvio Pellico, traducção do Dr. A. de Castro Lopes. Segunda edição, 1 volume elegante, cart. 2$. Livraria Drummont, Editora; rua do Ouvidor n. 76, Rio de Janeiro. (10879)

A organisação da 4ª divisão do exercito com séde em S. Paulo

O titular da pasta da Guerra, fazendo cumprir a remodelação feita pelo marechal Caetano de Faria, deu hontem organização definitiva á 4ª divisão do exercito com séde em S. Paulo. Esta divisão, que será commandada pelo general Luiz Barbedo, que já é o commandante da 6ª região, subdivide-se em tres brigadas, sendo duas de infantaria e uma de artilharia, e dos corpos com séde naquella circumscripção militar divisionaria.

As brigadas de infantaria têm as denominações de 7ª e 8ª, commandando-as, respectivamente, os generaes Arthur Eduardo Socrates e Manoel Lopes Carneiro da Fontoura.

A brigada de artilharia terá a denominação de 4ª e não tem, por emquanto, commandante escolhido.

GANCIA
O MELHOR VERMOUTH
(9305)

O capitão Verdier regressou hontem, a bordo do "Tenente Claudio"

A bordo do rebocador *Tenente Claudio*, regressaram hontem a esta capital o aviador Verdier e seu companheiro, tenente Vieira de Mello, ambos victimas de um desastre de aeroplano, quando de volta do *raid* Rio-S. Paulo.

O capitão Verdier attribue o accidente a um desarranjo no motor, tendo-se mostrado satisfeito com a presteza dos soccorros que lhe foram prestados.

O apparelho em que viajavam vae a concerto, tendo sido trazido por aquelle rebocador.

Um caso doloroso

Uma joven cáe na Avenida, fulminada por um ataque cardiaco

Hontem á tarde um facto bastante doloroso entedìou a todos quantos, passando pela Avenida tiveram delle conhecimento.

No meio fio da calçada, defronte ao Club de Engenharia, jazia o corpo de uma moça trajando de preto.

O seu rosto apparentava a serenidade de quem dormia tranquillamente, deixando perceber o quanto fôra imprevista a morte.

Em companhia de sua amiga Mme. Mendonça, subia a grande arteria, com destino a um consultorio medico, d. Helena Leon Peres, solteira de 28 annos, residente á avenida Pedro Ivo n. 61, casa 44, quando foi accomettida de subita affrontação. A senhora que fazia companhia á senhorita Helena comprehendeu perfeitamente bem a situação, pois, sendo aquella joven cardiaca e inspirando o seu estado de saude os maiores cuidados, bem podia ser que lhe estivesse reservado um momento de grande angustia.

E, de facto, a senhorita Helena, sem proferir palavra, teve o sangue a subir-lhe á cabeça, sentiu a vista faltar-lhe e caiu pesadamente ao chão. Sobreviera-lhe um colapso. Estava morta!

Foi procurado um medico, chamada a Assistencia, mas todo o esforço em fazer recuperar as forças a infeliz moça foram baldadas.

A policia do 1º districto foi avisado do facto, comparecendo ao local o commissario Quitanilha, que fez estabelecer o cordão de isolamento.

A curiosidade foi grande por parte dos transeuntes que lamentavam o facto, commentando-o.

Dentro em pouco, porém, os commentadores censuravam aquelle espectaculo imposto pela complicada organisação dos nossos serviços de assistencia.

A ambulancia do Posto Central chegara ao local, mas, como o medico verificasse que d. Helena Peres fallecera, retirou-se.

Tal situação durou mais de uma hora, até que chegasse o celeberrimo "rabecão", com a sua parelha de burricos magros, de feio aspecto.

O delegado auxiliar de dia consentiu, a pedido da familia de d. Helena, que o seu cadaver fosse para a sua residencia, fugindo assim aos marmores da "morgue" policial, já que tivera durante longo tempo como leito da morte o asphalto sujo da Avenida...

OS DEPOSITOS DE INFLAMMAVEIS

Uma representação do Centro de Commercio e Industria

O Centro de Commercio e Industria do Rio de Janeiro enviou ao prefeito uma representação sobre deposito de inflammaveis no zona urbana afim de que sejam abolidas as duplicatas de requerimento nos embarques para o interior e para que se permittam os pequenos depositos no zona urbana, "não revogados por lei posterior, necessarios á guarda da mercadoria, quando não entregues por esgotamento da hora do transito de vehiculos; para ordenar o restabelecimento do methodo anterior, quanto ao genero saido das ilhas, isto é, por um *requerimento unico*, instruido com a guia de conducção, que dá livre curso á embarcação, contendo a procedencia e quantidade e naquella petição minuciosamente discriminadas todasas indicações do destino, volumes adquiridos a constar na guia de permissão ao consumo" — diz a representação.

(11444)

Os bilhetes ns. 11.940, 1.016 e 21.051 premiados respectivamente com 100:000$000, 10:000$000 e 5:000$000 na Loteria Federal extrahida hontem 10, foram vendidos na Capital Federal. (11429)

MOLDURAS

Grande e variado sortimento, importado ultimamente.
Casa Vieitas, rua da Quitanda n. 99 (11202)

Sementes novas de flores e hortaliças na Hortulania, rua do Ouvidor, 77. (D. 25989)

PARA LIQUIDAR uma partida de 1500/ Combinações inglezas para meninos de 2 a 6 annos, ao preço de 7$000 (de qualquer idade) está vendendo a "Camisaria Especial"
Rua do Ouvidor, 108
11307

Pode-se gostar mais ou menos de cerveja; gosta-se sempre "mais" de CERVEJA FIDALGA
Capsulas premiadas
Companhia Cervejaria Brahma
Telephone Villa 111
(11447)

VITAMINA

Farinha alimentar, preparada pelo Laboratorio de Biologia Clinica do Rio de Janeiro, (largo da Carioca 16 e 18) contendo as vitaminas dos cereaes — aveia, arroz, trigo, cevada, milho.
A unica fórma de alimentação completa e racional das creanças, das mães, dos doentes, dos convalescentes e dos velhos.
Fabrica 24 de Maio, 545. A' venda em todas as casas de especialidades. (7567)

CLINICA DE VIAS URINARIAS
DR. RODOLPHO JOSETTI
Assembléa, 28. Tel. 1000, Central. (9892)

Cobertores de lã brancos e de cores, variado sortimento na Torre Eiffel. Ouvidor, 97 e 99 (11454)

O CENTRO LOTERICO continúa a vender SORTES GRANDES

Generos Alimenticios BONS E BARATOS
Praça José de Alencar - Colombo

EXAME DA VISTA
das 9 ás 11 e de 1 ás 5
Gratuitamente
Casa Vieitas — Quitanda 99
(10261)

AVARIAS DA MOCIDADE SERTANEJO (10803)

UM FUNCCIONARIO DA PREFEITURA DENUNCIADO

O promotor publico em exercicio na 4ª vara criminal offereceu hontem a seguinte denuncia contra o funccionario da sub-directoria de Obras da Prefeitura Avertano Noruega.

MALAS e todo o necessario para viagens nª A "Torre Eiffel" - Ouvidor, 97-99 (11455)

Um requerimento de informações sobre a Prefeitura

O sr. Metello Junior deixou hontem sobre a mesa da Camara o seguinte requerimento:

"Requeiro que o governo, por intermedio do Ministerio do Interior, e com urgencia, informe: Se a Prefeitura do Districto Federal está tentando obter algum emprestimo externo? Qual a garantia dessa operação? Com que recursos conta a Prefeitura para o serviço de juros e amortizações desse novo encargo? Em que artigo de lei, federal ou municipal, está a autorização indispensavel para que a Prefeitura possa fazer esse emprestimo?"

O concurso hyppico de S. Paulo

Em addictamente á nossa local de hontem sobre a inscripção dos concorrentes ao certamen hyppico, a realisar-se em S. Paulo, temos a accrescentar que o inspector da 5ª região, dando cumprimento ás ordens do titular da pasta da Guerra sobre a organisação de uma prova eliminatoria para os officiaes montados que se candidatarem, designou o tenente-coronel Estelita Wernes e os majores Bourgard de Castro e Silva e Luiz Franco Ferreira para, em commissão, organizarem as condições dessa prova e tambem julgarem os candidatos. Essa prova, como já dissemos, será presidida pelo ministro da Guerra.

MUTILADO

partida empatada de o X o, viu seu posto vazado pelo jogador do seu proprio team, Garcia!

Ulice Poirier — Pertencente ao La Cruz de Valparaiso, iniciou-se no football, nas partidas da Liga Collegial pelo Instituto Commercial.

Passou-se para o Schotland em 1914, disputando o campeonato da 2ª divisão. A sua primeira posição foi a de half esquerdo. Tomou parte no scratch de Valparaiso contra Concepcion, em 1916. E' a primeira vez que disputa o Campeonato Sul-Americano.

A sua maior sensação foi quando jogou contra o Santel Wanderers de quem saiu vencedor por 4 x o.

Pedro Gatica — O valente full-back de Santiago, é um dos esteios da defesa chilena.

Velho nas coisas do football do Chile, faz parte dos scratches de Valparaiso, jogando sempre contra Concepcion, Talcahuana—Santiago, etc.

Tomou parte no Sul Americano de 1917, onde se houve condignamente, elevando o nome de seu paiz pelos profundos conhecimentos de que é possuidor.

Carlos Gonzalez — "O Pellao" dos campos do football de Concepcion, iniciou a sua carreira sportiva, defendendo as cores do Cruz Roja, daquelle Estado chileno. Levantou, por este club o campeonato de football de 1915 de Concepcion. Passou-se para o "União" em 1916 ainda, começou a defender as cores do "Artilheiro de Costa" em Talcahuana em 1918.

E' a primeira vez que defende o seu paiz no campeonato Sul-Americano.

O encontro que mais sensação lhe despertou foi o dos scratches de Talcahuana X Concepcion, em que, como center-half saiu vencedor por 3 x 1.

Hector Parra — Pertence este grande footballer chileno ao Scratch de Santiago, por onde se tem batido contra Valparaiso e demais Estados Chilenos.

Seu nome, muito conhecido entre nós, é uma gloria para o scratch chileno que se acha entre nós.

Não obstante ser novo nas lides sul-americanas, é um excellente shootador, escorando a pelota, habilmente com a cabeça.

Hector Baeza — "O Grande" como é conhecido nas rodas sportivas do Chile.

Iniciou a sua carreira sportiva em 1915, pelo Lama Blanca, da 2ª divisão da Associação de Santiago. Passou em 1916 para a 1ª divisão. Campeão da 2ª divisão em 1915, venceu os campeonatos de 1916 e 1917.

Jogou já contra os inglezes do Chile, tendo tomado parte no campeonato passado em Montevidéo.

Seu jogo mais sensacional foi o Argentinos X Chilenos em que se viu derrotado por 1 X o por mera falta de "chance" e "azar", pois o unico ponto adversario foi feito pelo seu proprio companheiro de team.

Telesphoro Baeza — "O Arqueado" é o seu nome de guerra. Começou a jogar football em 1912, pelo Hespanha, de Valparaiso, na 3ª divisão dessa cidade. Venceu esse anno o campeonato local.

Em 1913 passou para o Santel Wanderers, disputando o campeonato da 2ª divisão, onde, em 1914, foi campeão.

Passou para a 1ª divisão em 1915; tem jogado pelo scratch local contra as demais cidades chilenas, disputando tambem contra os inglezes em Valparaiso, os quaes venceu por 6 X o.

A maior sensação, até hoje sentida, foi quando se bateu contra La Cruz.

Alfredo France — "Negro France" como lhe appellidaram, é o veloz forward do scratch chileno.

Começou a jogar em 1909, pelo Boa Vista, da 1ª divisão de Talcahuana, tirando, em 1913, o campeonato local por este club.

Passou-se em 1916 para o "Extrea-mar" transferindo-se mais tarde para o "goal Crosse".

Levantou pelo "Extrea-mar" o campeonato de 1916 do Talcahuana.

Tem tomado parte em todos os campeonatos da America do Sul, até hoje realizados, defendendo com valor as cores do seu paiz.

Jogou ainda contra os uruguayos e argentinos, pelo Extreamar.

O seu sensacional encontro foi contra os brasileiros que, conquistando a partida, empatou o match de 1 X 1.

Horacio Muñoz — E' o melhor forward de Concepcion. O seu nome de guerra é "Peñarol".

Pertence ao Fernandes Vial. Iniciou-se em 1913 pelo "21 de Maio", da 2ª divisão, passando-se para a 1ª em 1917.

Levantou os campeonatos de 1915 e 1916 pelo Fernandes Vial.

Jogou em 1916 contra o scratch de Talcahuana.

A partida mais interessante que disputou foi contra o scratch de Talcahuana, com o qual empatou de 4 X 4.

Jogou pelo Sul-Americano de 1917.

Victor Varas — "O rapido", começou a jogar football no anno de 1914, defendendo então, as cores do club "Artilheiro de Costa", da 1ª divisão. E' campeão de 1917 e 1918.

E' a primeira vez que disputa este campeonato.

O match que maior sensação lhe despertou foi o que teve com o "Extrea-mar", que conseguiu derrotar por 1 X o.

Foi o autor deste goal com uma linda cabeçada.

Carlo Domingues — Faz parte do scratch de Talcahuana, pelo qual se tem batido contra Concepcion, Valparaiso e Santiago.

E' um dos mais perfeitos jogadores que têm pisado os campos chilenos.

E' a primeira vez que toma parte do campeonato Sul-Americano.

Dados biographicos sobre os jogadores brasileiros

Marcos de Mendonça. — E' o goal keeper do Fluminense F. C., campeão desta cidade em 1917 e 1918.

Tornou-se o grande arqueiro de hoje, pelo jogo firme e pégada elegante que possue. Não é a primeira vez que disputa o Campeonato Sul-Americano, tendo, em 1916, feito parte do scratch brasileiro. Segura com rara facilidade as pelotas altas, numa "pégada" que bastante o caracteriza. E' o goal keeper brasileiro que mais jogos internacionaes tem disputado. Já jogou contra os chilenos, uruguayos, argentinos e inglezes, os quaes enfrentou com grande valor. E' campeão da "Copa Rocca".

Bianco Spartaco. — Bianco, um dos full-back do nosso scratch, desde a idade de 12 annos pratica o football. Iniciou-se no Tiradentes e, mudando-se para a Argentina, passou a defender as côres do Porteño Argentino. Chegando a S. Paulo, filiou-se ao Corinthians tomando parte nos encontros com o Torino.

Em 1915 passou a fazer parte da Associação Paulista, defendendo as côres do Mackenzie. Disputou, como center half, a taça *Correio da Manhã*, no Rio. Tem disputado as taças "Rodrigues Alves", "Hebé" e "Fuchs". Jogou contra o Dublin, quando esteve o anno passado entre nós.

Pindaro de Carvalho. — Como full-back do 1º team do C. R. Flamengo, Pindaro levantou os campeonatos cariocas de 1914 e 1915. Foi campeão de 1911, no Fluminense. Formou, ao lado de Nery, dos mais notaveis pares de full-backs que pisaram os nossos campos.

Sergio Pereira. — Iniciou-se no Anglo-Brasileiro, em 1908. Deixando este collegio filiou-se ao A. Paulistano, por onde foi campeão algumas vezes. Faz parte do scratch paulista e jogou contra o Dublin, de Montevidéo. E' a primeira vez que toma parte no Campeonato Sul-Americano.

Amilcar Barbuy. — Começou a jogar no Bello Horizonte, passando-se mais tarde para o Botafogo, club dos suburbios de S. Paulo. Salientou-se como center forward, vindo a disputar pelo Corinthians em 1912. Fez parte do scratch brasileiro que disputou o Campeonato Sul-Americano de 1917, [illegible] de center forward. Compõe o scratch paulista ha bastante tempo, [illegible] tomado parte em innumeras partidas internacionaes.

[illegible] Almeida — "Galla", como [illegible] dos mais velhos do [illegible] do football carioca. E' cam-

INVERNO

PALETOTS - COSTUMES - ROBES

Em casemira, gabardine, seda, jersey, tricotine e sargeline

BOAS e PELERINES de pel los e plmas

RENARDS, grande collecção

MARABU'S em todas as côres e larguras

Vestidos de lã e de seda, ultimos modelos da estação

Officinas de costuras e tailleur

SEDAS em todas qualidades e côres

Tecidos de lã, incomparavel sortimento, todo moderno

Flanellas e mais artigos proprios para a estação

SALDO

De todo o stock de verão a todo preço

Grandes Armazens de Paris

21 e 23, Largo de S. Francisco de Paula, 21 e 23

(10883)

peão desta cidade, dos annos de 1911, 1914 e 1915; tomou, por diversas vezes, parte nas partidas contra os paulistas; jogou contra os mineiros, tendo tambem figurado por diversas vezes no scratch brasileiro. Tomou parte no Campeonato Sul-Americano, de Montevidéo, em 1917.

Luiz Menezes. — Menezes é forward do Botafogo F. C. Jogou com successo no Campeonato Sul-Americano de 1916, na posição em que hoje se encontra. Tem figurado quasi sempre nos scratches cariocas. Seu jogo é bastante delicado. E' um dos bons centradores brasileiros.

Manoel Nunes. — "Neco" estreou no Corinthians, em 1911. Filiou-se, em 1914, ao Mackenzie, onde se conservou apenas durante o campeonato de 1915.

Defendeu as côres paulistas contra o Torino e o combinado do Dublin, tendo tomado parte nas disputas das taças "Rodrigues Alves", "Hebé" e "Fuchs".

Arthur Friendenreich. — Começou a jogar football, em 1909, no 2º team do Ypiranga, de S. Paulo. Passou-se para o Mackenzie, voltando em 1911 para o seu antigo club. Fundou o Paysandú, cujas côres defendeu, não abandonando, no entanto, o seu antigo club. Jogando contra o Exeter City, revelou-se o extraordinario, o incomparavel, confirmando seu admiravel jogo na disputa da "Copa Rocca". Faz parte do scratch paulista, onde sempre conseguiu marcar goals que têm garantido as victorias de S. Paulo.

Já tomou parte no Campeonato Sul-Americano, tendo tambem disputado partidas internacionaes, como seja contra o Dublin.

Seu nome é por demais conhecido no mundo sportivo brasileiro, onde tem innumeros admiradores, e no sul-americano, onde é tido como o maior center da America do Sul.

Haroldo Domingues. — Começou a jogar no team do Anglo-Brasileiro, em 1912. Passou a disputar pelo America, do Rio, onde se revelou eximio jogador, chegando a ser um dos principaes elementos cariocas. Disputou tambem a taça *Correio da Manhã*. Tomou parte em varios matches interestaduaes, passando-se, em 1916, para o Santos F. C. Fez parte da delegação brasileira que foi a Montevidéo em 1917, tomando parte no match contra os chilenos.

Arnoldo Silveira. — O capitão da équipe de hoje começou a tomar parte em jogos de football como alumno da Escola Barnabé, de Santos. Passou-se para o 2º team do Americano F. C., cujas côres defe[illegible] contra o Botafogo, do Rio.

Em 1914 [illegible] Paulistano, cujas côres ainda defe[illegible]. Tem tomado parte em innumeras partidas interestaduaes e internacionaes, salientando-se, entre ellas, o Campeonato Sul-Americano, [illegible] excellente extrema do scratch nacional, um elemento de valor para a representação brasileira.

* * *

A TABELLA E OS JUIZES DO CAMPEONATO

A tabella do Campeonato Sul-americano é a seguinte:

11 — Domingo — Chilenos x Brasileiros.

13 — Terça-feira (feriado) — Uruguayos x Argentinos.

17 — Sabbado — Chilenos x Uruguayos.

18 — Domingo — Argentinos x Brasileiros.

22 — Quinta-feira — Argentinos x Chilenos.

25 — Domingo — Uruguayos x Brasileiros.

OS JUIZES

Chile x Brasil:
J. Barbera (Argentina).
Uruguay x Argentina:
R. L. Todd (Chile).
Argentina x Brasil:
A. Minoli (Uruguay).
Chile x Uruguay:
O. Penteado (Brasil).
Argentina x Chile:
A. Castro (Brasil).
Uruguay x Brasil:
R. L. Todd (Chile).

PRINCIPAES DISPOSIÇÕES QUE REGEM O CAMPEONATO

O caso de empate

1 — Cada anno o conselho da Sudamericana designa o paiz em que se realiza o campeonato do anno seguinte, tendo preferencia os paizes confederados segundo a ordem de adhesão.

2 — O campeonato se classifica por pontos e cada paiz joga uma só vez contra os restantes. Em caso de empate jogam-se os matches necessarios no desempate. Nesses jogos prolonga-se o tempo por meia hora, 15 minutos de cada lado, se o tempo regulamentar de 90 minutos terminar sem que a partida se decida. Não se resolvendo depois da prorogação, ha segunda prorogação de meia hora, nas condições da precedente. Não se decidindo ainda, proroga-se a prova por periodos completos de 15 minutos, trocando-se de lado. Se depois de transcorridas tres horas de jogo não houver um vencedor, a partida será jogada noutro dia.

3 — A équipe que se retira de campo, em qualquer prova, é dada como derrotada.

4 — Em cada encontro actuará um juiz neutro e linesmen neutros.

5 — Cada delegação é composta de 20 pessoas no maximo, correndo as despesas dos demais por conta da respectiva delegação.

6 — O premio do certamen é a "Copa America". O vencedor inscreve o seu nome na taça e leva-a, o anno seguinte, ao paiz em que se realize o campeonato. O tropheo é perpetuo.

7 — As difficuldades de qualquer ordem que se apresentem no decorrer do campeonato são resolvidas por maioria de votos das delegações presentes.

A hora em que começa a prova

A prova desta tarde começa ás tres horas e meia em ponto.

O estadio em que se effectuam as provas

O estadio do Fluminense, onde se effectuam as provas fica á rua Guanabara 94, e os bondes que servem são os de Aguas Ferreas, devendo os espectadores saltar na esquina da rua Guanabara.

Os portões do estadio e as bilheterias

Os portões do estadio do Fluminense, onde serão disputados os jogos de football do Campeonato Sul-Americano, serão abertos á 1 hora da tarde, a ninguem sendo permittida a entrada, antes desta hora, segundo resolução dos directores da Confederação.

Para commodidade do publico, as bilheterias do estadio funccionarão das 7 1|2 da manhã ás 11 e serão reabertas á 1 hora da tarde.

O sr. Delfim Moreira no Campeonato

O sr. Delfim Moreira assistirá hoje, á tarde, no *stadium* do Fluminense Football Club o 1º *match* do Campeonato Sul-Americano de Football, acompanhado dos membros da sua casa militar.

O CAMPEONATO SUL-AMERICANO DE "WATER-POLO" — INICIOU-SE HONTEM

OS BRASILEIROS VENCEM OS ARGENTINOS POR 14 "GOALS" A 0

Realizou-se hontem o 1º encontro de water-polo, promovido pelo tro do campeonato sul-americano.

Encontraram-se as équipes representativas da Argentina e do Brasil, deante de uma numerosissima assistencia.

Desde cedo as dependencias da elegante piscina do Fluminense Football Club apresentavam o aspecto dos grandes encontros.

A anciedade pelo resultado do encontro, que representava um acontecimento completamente novo no mundo sportivo sul-americano, era grande e justa.

O elemento feminino, que tão brilhantemente multiplica o valor das partidas sportivas, lá estava encantador.

Quem venceria o tão sensacional embate?

Qual o "score" do embate?

Esta pergunta, entretanto, não desmerecia a confiança que se depositava no quadro nacional.

O quadro nacional, composto e organizado por mestres do polo aquatico, em uma luta completamente desegual, levou de vencida, com grande facilidade á sua antagonista pelo elevado "score" de 14 a zero.

E' preciso, entretanto, que os nossos patricios, com a victoria que tiveram hontem sobre os seus leaes adversarios da Argentina, não se esqueçam de que não é mais que uma gentileza que nos fazem actualmente os irmãos do Sul, em disputar o presente campeonato sul-americano de water-polo.

O fracasso da équipe que hontem foi derrotada — porque não dizer? — era uma coisa prevista pelos seus componentes, que sabiam não poder enfrentar com successo um conjuncto notavel como o nosso.

* * *

O quadro nacional — Os jogadores que formam a équipe brasileira, são, na sua totalidade, os mestres do water-polo brasileiro. Mangangá, o excellente arqueiro do Natação, é o "goal" "keeper" insubstituivel dos nossos dias, pela extraordinaria collocação e firmeza das suas pégadas. Orlando, recente campeão do Rio de Janeiro em natação, é, com Serpa, a ultima revelação nas lides nauticas, veloz e de agilidade incomparavel, possue um arremesso fortissimo. Galvão, tambem campeão do Rio de Janeiro, é um extraordinario "full-back". Abrahão — quem o não conhece? é o campeão brasileiro de natação, tendo levantado, já quatorze campeonatos. Seu nome é uma recommendação no polo aquatico. Serpa, o extrema do Guanabara, é possuidor de uma velocidade pouco commum, e senhor de um arremesso a "goal" e passes considerados como os do verdadeiro sport que pratica. Jorio, o conhecido voga das guarnições cariocas e nacionaes, é excellente distribuidor, e perigoso "shootador" nas maravilhosas "viradas" que o caracterisam. Angelo é como os demais companheiros de "team", um valoroso *sportman* no seu meio, e de reputação de mais conhecida.

Os argentinos — Os valentes nadadores argentinos possuem, como primordial qualidade, a verdadeira escola de natação. Figuram na lista dos melhores nadadores da America, conservando a elegancia e firmeza de braçada de verdadeiros amadores de natação.

Como jogadores de water-polo, porém, são ainda novatos, e, portanto, sem poderem figurar em lutas como a hontem levada a effeito.

M. Garazai o goal keeper, é pouco conhecedor da posição. Ataca os adversarios como se fôra um *forward*, o que o faz abandonar frequentemente o seu posto.

Zabala, veloz e de firme braçada é tambem seguro na posição.

Udaondo, o segundo *full-back* da équipe, muito aos caldos conhecendo entretanto um pouco de materia polo. J. Garaza, o *half* do team, não conhece distribuição de jogo.

Possue bom arremesso "in goal" e nada muito.

Souritz e Cruz, os dois extremas conhecem pouco a tactica do ataque.

Escapam, se encontram caminho, mas atrapalham-se facilmente com adversarios pela frente. Farcel o center forward, é um dos melhores elementos do team. Jovem ainda conhece o sport que pratica, resentindo-se muito da falta de companheiros.

O quadro argentino, analysado de um modo geral, é bem fraco.

Agradeçamos, porém, mais uma vez, o seu comparecimento a este campeonato: uma deferencia que penhora ao nosso paiz.

* * *

O juiz do embate — O juiz desta partida foi o conhecido sportman sr. Edgard Leite Ribeiro, do Club de Regatas Guanabara, que foi feliz na marcação do jogo.

O jogo — O jogo desenvolvido pelos dois quadros foi absolutamente opposto. Emquanto a representação brasileira, senhora absoluta do campo, desenvolvia jogo perfeito e sem escólhos, a sua rival andava desorientada, não marcando ninguem, deixando os brasileiros nadar á vontade. Só não fizeram estes o que não quizeram. O quadro nacional, por consequencia, não teve occasião de provar o poder do jogo que lhe conhecemos.

Os argentinos, de uma lealdade e delicadeza patente, ao em vez de desanimarem, porfiaram sempre, honrando o sport do paiz amigo.

Os nossos visitantes pouco praticaram a water-polo, segundo ouvimos de um dos seus delegados, vivendo num meio em que este sport ainda tem desenvolvimento precario.

* * *

Os goals — Os pontos que deram a victoria do nosso scratch, foram conquistados uns após outros, numa successão vertiginosa.

Iniciou o score Serpa, que, recebendo um passe de Jorio conquistou o 1º goal da tarde.

Pouco depois, Jorio augmentou o score a nosso favor, para, um minutos após, Serpa repetir o feito e confirmal-o ainda com mais dois goals.

Jorio que se houve sempre livremente, augmenta ainda o nosso score com um arremesso vigoroso e de costas, que fez a assistencia vibrar de enthusiasmo.

Serpa e Jorio são ainda os autores de mais dois goals, tendo terminado o 1º tempo de lucta com o score de 8 x o favoravel aos brasileiros.

Iniciada a 2ª parte da partida, Orlando augmenta os nossos goals com um arremesso feliz, imitando-lhe o feito Serpa e Jorio.

Estava o nosso score já elevado a 11 *goals* quando Jorio e Serpa adquiriram mais dois goals.

Angelo encerra o score elevando o numero de goals a 14.

Minutos após era encerrado o encontro com o seguinte resultado:

Serpa — 7 — goals.
Jorio — 5 — goals.
Orlando — 1 — goal.
Angelo — 1 — goal.

* * *

Os teams—Os teams que disputaram esta prova internacional estavam assim constituidos:

Argentinos

M. Garaza
Zabala — Udaondo
J. Garaza
Souritz — Farrell — Cruz

Brasileiros

Mangangá
Orlando — Galvão
Abrahão
Serpa — Jorio — Angelo

* * *

O movimento technico — Damos abaixo o movimento technico desta partida pelo qual poderão os nossos leitores seguir melhor os detalhes do match de hontem.

1º *halftime*:

5,40 — Saida brasileiros.
5,40 1|2 — foul Udaondo.
5,41 — 1º goal brasileiro — Serpa.
5,41 1|2 — corner M. Garaza.
5,42 — defesa M. Garaza.
5,42 1|2 — 2º goal brasileiros — Jorio.
5,43 — foul Angelu.
[illegible] 1|2 — 3º goal brasileiro — Serpa.
5,45 1|2 — 4º goal brasileiro — Serpa.
5,46 — 5º goal brasileiro — Serpa.
5,46 1|2 — foul Souritz.
[illegible] 1|2 — 6º goal brasileiro — Jorio.
5,48 1|2 — corner M. Garaza.
5,49 — 7º goal brasileiro — Serpa.
5,49 1|2 — 8º goal brasileiro — Jorio.
5,50 — final 1º tempo.

2º *half-time*:

5,55 — Sahida Argentinos.
5,55 1|2 — 9º goal brasileiros — Orlando.
5,56 — foul Angelu.
5,57 1|2 — foul Farrell.
5,58 — 10º goal brasileiro — Serpa.
5,59 — 11º goal brasileiro — Jorio.
6,00 — foul Souritz.
6,00 1|2 — off-side Angelu.
6,01 — 12º goal brasileiro — Jorio.
6,02 — 13º goal brasileiro — Serpa.
6,03 — off-side Angelu.
6,03 1|2 — 14º goal brasileiro — Angelu.
6,04 — defesa M. Garaza.
6,05 — final do jogo.

Defesas:

Garaza — 2
Mangangá — o

Fouls:

Argentinos — 4
Brasileiros — 2

Off-sides:

Argentinos — o
Brasileiros — 2

Corners:

Argentinos — 2
Brasileiros — o

* * *

NOTAS — Mangangá não recebeu uma unica bola em seu posto de *goal-keeper*.

Limitou-se a servir de espectador... dentro da piscina.

—:— Os chilenos declararam que, em seu paiz o water-polo se joga doutra fórma. O *offside* é como no football; cada tempo dura 7 minutos, com intervallo de 3; o campo possue de comprimento 50 metros!

—:— Os argentinos, ao entrar na piscina, receberam uma enthusiastica manifestação da assistencia.

—:— Em frente ao Pavilhão tocou uma banda de musica da Brigada Policial.

—:— Os argentinos jogaram com barrete das côres do Flamengo.

—:— O sr. Tompson, nadador argentino, perdeu uma medalha de ouro do Campeonato de Natação Nacional. Tem o seu nome e pensa que a perdeu na piscina. Pede-se a quem a encontrar entregar na secretaria da Confederação ou ao seu dono no Nice Hotel, Avenida Mem de Sá.

A PROVA PRELIMINAR — Antes do encontro sul-americano realizou-se uma prova preliminar entre o combinado B. da Confederação e o 1º team do Boqueirão do Passeio.

Os quadros estavam assim formados:

Combinado

Hercules
Vieira — Pedro
Provenzano
Armando — Chocolate — Crespo

Boqueirão

Nelson
Cicero — Antonico
Castello I
Antunes — Cesar — Castello II.

Esta partida foi bastante egual, terminando com o score de 3 x 2 favoravel ao combinado B.

Os goals foram conquistados por Vieira, Armando e Crespo, do combinado e Cesar e Castello I, do Boqueirão.

Campeonato Sul-americano de Water-polo

PAIZES	Jogos: Jogados	Jogos: Ganhos	Jogos: Empatados	Jogos: Perdidos	Goals: Pró	Goals: Contra	Pontos: Pró	Pontos: Contra
Argentina	1	0	0	1	0	14	0	2
Uruguay								
Brasil	1	1	0	0	14	0	2	0

Os uruguayos visitaram o tumulo de Rio Branco

Os delegados uruguayos que vieram para o campeonato sul-americano prestaram, hontem, ás 9 horas da manhã, uma tocante homenagem a Rio Branco, depositando sobre o tumulo do nosso immortal estadista uma corôa de bronze e numerosos ramos de flores.

A' cerimonia compareceram, além dos srs. B. Pereyra e R. Mibelli, chefes da delegação uruguaya, os srs. M. Bernardez, ministro do Uruguay; Romeu Maezo, secretario da legação; representantes da familia Rio Branco e do Ministerio do Exterior, os srs. C. Vallebella, B. Toulouse e N. Luzio, delegados argentinos; S. Guerra, R. Borghetti e J. Montoya, chilenos; e os srs. Ubaldo Lobo, Marcondes Ferraz e Mario Pollo pela Confederação Brasileira, e todos os jogadores uruguayos.

O sr. Roberto Mibelli, pronunciou, ao depositar a corôa, o seguinte discurso:

"Esta homenagem da delegação desportiva do Uruguay, singela e affectuosa como um episodio familiar, não é o saldo de uma divida, posto que entre irmãos não as haja, mas sim a exteriorização visivel e concreta de um profundo sentimento de sympathia entre povos visinhos, sentimento este que mais se avivou, nesta hora em que o mundo se transforma num vasto campo de batalha, como em um deslumbramento prodigioso, ao sopro da justiça reparadora, não imposta pela força creadora de odios terriveis, mas realizada com espontanea sinceridade.

Rio Branco é o estadista que mais contribuiu para a solidariedade brasileiro-uruguaya e, não porque elle, a quem seu paiz confiára a guarda do fogo sagrado de seu patrimonio territorial, o tenha alienado, num gesto de lyrico desprendimento, em proveito de outro paiz, para trocal-o, talvez, por sympathia e gratidão.

Mesquinho conceito seria o que não encontrasse, na obra de Rio Branco, para com nosso paiz, mais do que a habilidade que especula com idéas, manipulando-os na retorta da alchimia diplomatica, para collocal-os ao serviço de interesses subalternos. Nem se crêa tão pouco que nossa admiração contenha, como se fôra uma mancha perturbando sua pureza, a gratidão de quem recebe uma dadiva generosa.

O Uruguay interpreta de uma unica maneira o gesto de Rio Branco. Pelo reconhecimento de nossos direitos que elle defendeu e soube demonstrar, a linha, indeterminada das fronteiras, rectificada segundo o ponto de vista historico, desapparece de vista á força de se elevar o pensamento. A preoccupação territorial cede sempre ante o interesse moral. Não era terra, não era, nem podia ser simplesmente a vulgar posse do sólo o que almejavamos. Não podiamos tambem considerar como escravos, nem captivos homens que vivessem sob o pavilhão do Brasil republicano. Em nossa aspiração de resolver definitivamente o problema das fronteiras, havia unicamente o desejo de que a justiça prevalecesse recta e soberana. E Rio Branco, em uma antecipação providencial do novo direito internacional, deu ao mundo o unico e glorioso exemplo de um povo forte que, sem arbitragem, nem compensação alguma, dá a razão ao povo debil.

Não vejaes nesta homenagem sómente a consagração de um homem, por mais illustres que sejam seus titulos para merecel-a; porque quando exaltamos Rio Branco, não podemos esquecer, nem esqueceremos nunca, que esse D. Quixote da diplomacia americana nasceu no Brasil e em nome de sua patria rendeu justiça ao Uruguay. A elle, as honras da doutrina; ao Brasil, porém, a este grande povo zeloso de sua liberdade e respeitador da liberdade alheia, o merito singular de havel-a applicado decididamente num momento em que triumphavam no mundo os conceitos atavicos e brutaes de que a força dá direitos e por elles supera, quando a verdade é que, como a historia tem demonstrado mais de uma vez, a unica força que sobrevive, bemfeitora, util e necessaria, é a que se assenta sobre o crystal diaphano e brilhante dos direitos humanos.

A espantosa e terivel carnificina que acaba de soffrer o mundo e o triumpho felizmente definitivo da justiça, consagram de um modo inconfundivel a palavra do Brasil na vida internacional. Como Rio Branco postulava, tudo se tem subordinado á justiça, até o proprio interesse nacional, que é legitimo e nobre se se mantiver no devido respeito aos direitos alheios e estiver prompto a reconhecer o erro, já que a persistencia neste, — que na vida internacional se resolve quasi sempre em apropriações territoriaes indevidas — converte o erro em falta que, tarde ou cedo, se expia sangrenta e dolorosamente.

Além disso, Rio Branco e o Brasil, pois um e outro estão já identificados na historia, breve no homem, eterna em a nação, comprehenderam que a vitalidade dos paizes augmenta com a pratica da justiça e o respeito ao direito dos demais. Podia o Brasil dar-nos seus optimos frutos, suas frotas poderosas, suas riquezas infinitas, e seguramente nos moveria á gratidão, mas não inclinaria o nosso espirito ao braço cordial, sómente possivel quando este não encerra prevenções. — Bastou que o Brasil, em um momento historico, realizasse um acto de justiça para que haja ganho em um dia de reparação o que não ganharia com nenhum outro dom; nossa admiração cordial e todo o sentimento solidario de nossos espiritos.

Tambem ha forças de repulsão e de atracção na dynamica dos povos. Nós, os que vivemos com a convicção de que os desportos, defensores da saude e da belleza physica, constituem tambem poderosos meios de approximação e solidariedade, porque, assim como no phenomeno physico da osmose, só com o intercambio de homens com suas paixões e interesses proprios, se realiza o ideal de unificar os sentimentos com o diapasão de communs affectos, não podemos esquecer, agora que estamos na patria luminosa de Rio Branco, quem tanto trabalhou para que o Uruguay e o Brasil fossem o que são: dous paizes irmãos que se unem em suas fronteiras; dois povos de sentimentos communs que se irmanam na realização da Justiça e da Verdade.

O offerecimento que a Associação Uruguaya de Football deixa sobre este tumulo não tem outra significação!

A seguir o snr. Ubaldo Lobo pronunciou as seguintes palavras:

Senhores uruguayos.

O Brasil saberá apreciar devidamente a nobreza deste gesto dos sportmen do Uruguay.

O tumulo de Rio Branco, para orientaes e brasileiros, é o logar sagrado, onde as almas dos dois povos irmãos vêm encontrar-se para, numa união mystica, melhor se comprehender, estimar e amar.

Os laços de cordialidade profunda e de fraternidade sincera, entre o Uruguay e o Brasil, nunca se enfraquecerão, porque para os nutrir e fortalecer existe a seiva moral poderosa, que vem da memoria de Rio Branco, o estadista que baseou as relações internacionaes, não no solo movediço e incerto da astucia diplomatica, mas nos alicerces indestructiveis da justiça.

O vosso eminente Rodó, srs. uruguayos, prestando homenagem ao espirito de lealdade, rectidão e nobreza, que presidiu a obra patriotica do nosso chanceller, considerou-o um dos grandes educadores do "sentido moral" dos povos modernos.

As lições do mestre frutificarão e os brasileiros, sob as azas protectoras da grande Casa, que é a Justiça, a deusa de Rio Branco, estenderão sempre as suas mãos amigas e terão sempre aberto o seu coração ao povo uruguayo.

Penhoradissimo agradeço-vos, senhores, em nome da Confederação Brasileira de Desportos, cuja funcção é tambem approximar pela cultura physica e os desportos as nações sul americanas, esta singela, mas expressiva manifestação da gentileza de vossos corações; e, deste logar, elevo ao céo, o voto que synthetiza os nossos sentimentos: Que o Uruguay, sempre amado pelo barão do Rio Branco, cresça e prospere como nós brasileiros fraternalmente lhe desejamos.

A homenagem deve deixar sinceramente commovidos a todos os brasileiros, provando, ainda uma vez, os laços que nos ligam ao Uruguay.

Programma exacto dos festejos ás delegações visitantes

Sabbado, 10, ás 17 horas — Inicio do Campeonato de Water-Polo: Brasileiros X Argentinos.

Domingo, 11, ás 15.30 horas — Inicio do Campeonato de Football: Chilenos X Brasileiros.

Segunda, 12, ás 15 horas — Visita aos proprios nacionaes Theatro Municipal, Bibliotheca, C. de Bombeiros e E. B. Artes) A' noite —Theatro S. Pedro.

Terça, 13, pela manhã — Jogo de water-polo: Argentinos X Uruguayos.

A's 15.30 horas — Match de foot-ball: Uruguayos X Argentinos.

Quarta, 14, ás 14 horas — Excursão á Quinta da Boa Vista, Museu Nacional e visita aos clubs de foot-ball: America, S. Christovão, Andarahy e Villa Isabel.

A' noite — Soirée dansante no Club de Regatas do Flamengo.

Quinta, 15, ás 13 horas — Excursão em barca pela bahia de Guanabara e visita ás officinas do Lloyd (ilha de Mocanguê).

A' noite — Jogo de water-polo Brasileiros X Uruguayos.

Sexta, 16 ás 14 horas — Excursão á Gavea e visita aos clubs Carioca, Botafogo, Flamengo e Fluminense.

A' noite — Banquete da Delegação Brasileira ás Delegações visitantes.

Sabbado, 17, ás 11.30 horas — Almoço na praia da Gavea offerecido pela A. C. D. aos jornalistas visitantes.

A's 15.30 horas — Jogo de football Chileno X Uruguayos.

A' noite — Theatro Recreio.

Domingo, 18 pela manhã — Provas internacionaes de natação na enseada de Botafogo.

A's 15.30 horas — Jogo de football: Argentinos X Brasileiros.

A' noite — Banquete offerecido pela A. C. D. aos jornalistas visitantes.

Segunda, 19, A's 16 horas — Passeio ao Pão d'Assucar; á noite — High Life.

Terça, 20, A's 12 horas — Visitas á Fabrica de Tecidos Progresso Industrial do Brasil, do Bangu, ao campo do Bangu A. Club e festa no mesmo Club.

Quarta, 21, A's 8 horas — Visitas aos Clubs de Regatas; ás 15 horas, Chá dansante no Club dos Diarios.

Quinta, 22, A's 15.30 — Jogo de football: Argentinos X Chilenos; á noite — Recepção solenne no Derby-Club da A. C. D. aos jornalistas visitantes. High Life.

Sexta, 23, A's 14 horas — Visita a Nictheroy (Liga Sportiva Fluminense) lunch no Sacco de S. Francisco.

Sabbado, 24, A's 14 horas — Excursão á Tijuca pela Avenida Niemeyer; á noite — Soirée dansante no America F. C.

Domingo, 25, A's 15.30 horas — Jogo de football Uruguayos X Brasileiros; á noite —Banquete de despedida offerecido pela Confederação.

Segunda, 26, Pela manhã — Excursão a Petropolis; á noite — Espectaculo de gala A. C. D. aos jornalistas visitantes.

Terça, 27, A' 14 horas — Excursão ás Paineiras e ao Corcovado, Chá nas Paineiras (Corcovado); á noite — Espectaculo no Theatro Municipal.

Quarta, 28, A's 17 horas — Chá dansante offerecido pelo S. Christovão Athletico Club nos salões do S. Christovão á praça Marechal Deodoro.

Quinta, 29, A's 15.30 — Taça Rio Branco; á noite — Theatro Carlos Gomes.

Nota — Este programma ficara sujeito ás alterações exigidas por circumstancias de força maior.

A "Copa America"

A delegação Uruguaya, que se acha nesta capital, já fez entrega á C. B. D., do lindo tropheo, que representa o premio ao vencedor do Campeonato Sul-Americano, cuja denominação é "Copa America", a qual se achava em poder da Associação Uruguay de Football".

Um festival theatral em homenagem ao nossos hospedes

Pela Companhia Dramatica Nacional da qual é figura principal a actriz brasileira Italia Fausta, que ora trabalha no theatro Recreio, realizar-se-á a 11 do corrente, uma festa em homenagem ás Delegações Sportivas e demais membros, que ora se acham entre nós, vindos a disputar o grande certamen que é o 3º Campeonato Sul Americano de Football.

Para essa noite em que o espectaculo é revestido de caracter nacional foram convidadas as altas autoridades dos paizes amigos, que disputarão o actual campeonato.

Diversas Sociedades Sportivas e Recreativas se farão representar por suas directorias, que, com seus respectivos estandartes, darão assim mais realce ás homenagens, a serem prestadas após o espectaculo, em que as mesmas acompanharão, em "*marche aux flambeaux*, as Delegações Sportivas.

O programma principiará com a execução em scena aberta dos hymnos Argentino, Chileno, Uruguay, Brasileiro; sendo em seguida saudadas as Delegações por um tribuno de nomeada; em seguida á comedia em 1 acto do dr. Coelho Netto (Academia Brazileira de Lettras) "*O Intruzo*", será representada a comedia em 1 acto do dr. Gustavo Penna (Academia Mineira) "*Grandes amigos*"; e do fino e apreciado humorista dr. Bastos Tigre, a comedia-charge "*Moços bonitos*", do dr. Gomes Cardim "*A Procuração*".

Finalizará o espectaculo com um bem organizado acto de variedades em que tomarão parte as maiores celebridades mundiaes nesse genero.

O theatro estará ornamentado com flores naturaes; os logares destinados aos homenageados serão ornamentados a caracter. Duas bandas militares executarão, nos intervallos, composições de autores dos paizes amigos.

Uma commissão de recepção aguardará a chegada das Delegações.

Os bilhetes estão por deferencia no Expresso Niemeyer á Avenida Rio Braci 122 e no theatro Recreio.

Um aviso da Confederação

Os membros das diversas commissões são convidados a se reunirem no Hotel Nice, hoje depois da realização do primeiro match do Campeonato de football, para tratarem de assumptos urgentes.

A secretaria

Na A' PAULICEA

ARTIGOS PARA INVERNO

maravilhoso sortimento

Artigos fim de Estação

GRANDES SALDOS

a preços muito baixos

Travessa e Largo de S. Francisco de Paula, 2

11416

LEMBRANÇA

do Campeonato Sul-Americano de FOOT BALL

Amanhã será posto á venda o primeiro numero desta revista, que conterá todas as photographias e caricaturas dos jogadores brasileiros e chilenos.

Esta revista só se publicará seis vezes, ou seja uma vez cada partida que se jogue.

Os numeros 2, 3, 4, 5 e 6 publicarão chronicas detalhadas e muitas notas de cada match anterior, assim como os retratos de todos os jogadores que tomarem parte em cada um dos matches.

Encontra-se com todos os vendedos de jornaes.

A collecção dos seis numeros da "Lembrança" será a melhor recordação deste colossal campeonato, para todos os sportsmen apaixonados do football.

(D 27205)

Programma governamental do dr. Epitacio Pessoa

O illustre Dr. Epitacio Pessôa, presidente eleito da Republica, acaba de traçar a alguns jornalistas parisienses, que o entrevistaram, parte do seu bello e vasto programma de governo. A acção de S. Ex. será de grande aproveitamento para o Brasil. Pretende o nosso illustre Embaixador desenvolver quanto possivel as nossas relações commerciaes com os paizes da Europa. Este ponto é importantissimo, no programma de um governo, que tem intenções reaes de bem servir a seu paiz. Para isto, S. Ex. declarou a seus interlocutores já ter dado ao grande commercio brasileiro a votação dos productos mais importaveis pelos paizes do velho mundo. Entre estes, pela sua belleza, durabilidade, pela excellencia e grande superioridade sobre os congeneres europeus, estão classificadas as famosas e nunca assaz louvadas capas de borracha e roupas para mergulhadores da invenção de Henrique Schayé privilegiadas no Brasil e no Estrangeiro, pelo que S. Ex. lhe fez o aviso necessario.

(11406)

KOLA SOEL

E' infallivel na anemia, fraqueza. Tonifica o coração, os nervos, os musculos, o cerebro, cura as molestias do estomago

A' venda: Araujo Freitas & Cia.

5688

Guaraná!

Poderoso fortificante e restaurador das funcções organicas: CORAÇÃO, ESTOMAGO, FIGADO, RINS, INTESTINOS, de grande acção DIURETICA, e efficaz preservativo contra todas as molestias. Bastão — 1ª qualidade, 4$; Bastão — 2ª qualidade, 3$000.

Deposito geral: Charutaria Pará — OUVIDOR, 120. (8353)

LENHA — VENDE-SE em tócos, feixes, áchas e metros. PRAIA DE BOTAFOGO, 122 Telep. Sul, 338.

(8834)

ROMANCES e obras literarias dos principaes autores nacionaes e estrangeiros. Livraria Botelho, rua do Ouvidor 65, esquina da rua do Carmo.

(C. 11263)

ULTIMA HORA

LEITÓ

CURAM-SE EM 3 DIAS

Vide annuncio na setima pagina.

(D 27041)

Nunca esquecerá que o estomago e os intestinos lhe roubaram o melhor tempo da sua vida

Posso dizer que desde estudante até a edade de 46 annos não tive uma semana de saúde completa, soffrendo ora de enxaquecas, ora de nevralgias, colicas, diarrhéas, dôres no figado, derrame de bilis, emfim, um cortejo de doenças, das quaes enxaquecas e desarranjos intestinaes eram as mais frequentes, fazendo com que minha alimentação fosse a mais cuidada e insipida possivel. Passava semanas que só evacuava uma vez, ficando com o ventre enorme, dôres no coração, no estomago, na cabeça, outras vezes era diarrhéa constante, evacuando muitas vezes por dia.

Creio bem que a esse estado era preferivel uma boa morte; tendo perdido tanto tempo a soffrer, venho, aos 49 annos, com o remedio mais simples, ficar completamente bom; com as PILULAS DO ABBADE MOSS desappareceram os martyrios de tantos annos, e posso hoje viver e alimentar-me a meu prazer, sem nenhum temor, não deixando de lamentar ter passado tanto tempo sem conhecer o santo remedio que em tão pouco tempo me curou. GABRIEL DIAS DE SOUZA, negociante. Bahia

Em todas as pharmacias e drogarias. — Agentes geraes: Silva Gomes & C. — Rua de S. Pedro 42 — Rio de Janeiro.

(11302)

O MOVIMENTO OPERARIO

(Continuação da 1ª pagina)

men, da ordem e do trabalho, nas fabricas de calçado desta capital, até agora louvavelmente mantido pelos proprios operarios, num gesto de espectativa confiante, ordeira e pacifica que muito os recommenda aos poderes dirigentes da nação, seja decretado o dia de oito horas de trabalho — aspiração collectiva de todas as classes trabalhadoras do universo".

A Usina de S. Gonçalo

A directoria da Usina S. Gonçalo affixou hontem nas suas officinas de trabalho, o seguinte aviso:

"Acompanhando a iniciativa do exmo. sr. presidente do Estado do Rio, a directoria da Usina S. Gonçalo resolveu mandar adoptar o horario de oito horas de trabalho effectivo, a começar de segunda-feira, 12 do corrente. As horas supplementares que forem indispensaveis ao serviço serão pagas proporcionalmente. A administração affixará segunda-feira o regulamento necessario para a applicação do novo horario".

O Rio Minho

Os proprietarios do estabelecimento commercial da rua do Livramento ns. 109 a 115, srs. João do Valle e dr. Modesto Luiz resolveram adoptar, para os seus empregados as 8 horas de trabalho.

Uma commissão de operarios paulistas vem ao Rio

Acha-se nesta capital uma commissão do Conselho Geral dos Operarios de S. Paulo, composta dos srs. J. Pimenta, Herculano Corrêa e Antonio Ferreira da Silva.

Entre outras coisas, contaram á imprensa esses operarios que a policia paulista continua a praticar violencias contra os seus companheiros, dando buscas nocturnas a domicilios e mantendo presos, sem nota de culpa, centenas e centenas de grevistas.

A tinturaria Colombo, á rua Pedro Americo, 17, concedeu a seus operarios o horario de oito horas, a partir de hontem.

Associação Graphica

Em sessão de hontem, a Associação Graphica resolveu protestar contra as violencias praticadas pela policia paulista e ao mesmo tempo hypothecam o seu apoio moral á parede dos maritimos.

Não se fizeram ainda necessarios os serviços da Resarva Naval

O almirante Francisco de Mattos, inspector de Portos e Canaes, informou hontem á imprensa que, apezar do movimento grevista, continuam a ser despachados regularmente todos os navios que estão de partida dessa capital, sem que para isso houvesse ainda necessidade da Capitania do Porto recorrer á Reserva Naval.

A convocação desses reservistas não passou de uma simples medida de previdencia.

Reuniões operarias

Hontem houve reuniões nas seguintes associações operarias: Sociedade Protectora dos Mestres Praticos, A. M. dos Empregados em Camara, S. P. Motoristas Maritimos, A. R. Trabalhadores em Trapiches e Café, S. P. dos M. Praticos da Bahia do Rio de Janeiro.

A gréve dos ferradores

Mais os seguintes patrões accederam ás reclamações dos officiaes de ferradores: Antonio Gonçalves Pereira, estabelecido á rua Miguel de Frias 58; José Alberto da Rosa, S. Luiz Gonzaga 315 e Armando José de Oliveira, Avenida Suburbana 373.

Declararam-nos aqueles operarios que não trabaharão extraordinariamente, quer nos domingos, quer nos dias uteis.

A gréve dos tintureiros em declinio

Os proprietarios das seguintes tinturarias accederam ás reclamações dos seus operarios, sobre o dia de 8 horas e o descanso aos domingos: *Gallo, Japão, Central, Santo Antonio, Norte-Americana, São Pedro, Esperança, Progresso, Oriente, Colombo e Brasileira.*

A gréve dos tintureiros aqui e em Nictheroy

Dos srs. Camillo Fernandes Garrido, J. Feitosa & Comp., Silva & Alves e Horacio Souza delegados, em commissão, para tratarem de um accordo com os operarios tintureiros, recebemos a seguinte communicação:

"A commissão abaixo assignada, em nome de sessenta e dois proprietarios de tinturarias desta cidade e Nictheroy, que, reunidos, lhe delegaram poderes para tal fim, declara considerar extinta a gréve dos operarios tintureiros, visto como já dispõem em suas officinas de empregados sufficientes para o serviço.

Declaram egualmente que não foram intrancigentes para com os ex-grevistas, pois que concederam desde logo o dia de 8 horas de trabalho."

A commissão de Finanças do Senado visita o ministro da Fazenda

No salão nobre do Ministerio da Fazenda, o sr. João Ribeiro, recebeu hontem, ás 3 1|2 da tarde, a commissão de Finanças do Senado representada pelos srs. Victorino Monteiro, Francisco Sá, José Eusebio, Lyra Tavares, Alfredo Ellis, Seabra, Bueno de Paiva e João Chermont que, assim incorporados, foram apresentar as suas felicitações ao sr. João Ribeiro pela sua escolha para aquelle alto cargo, como tambem pela fórma como está dirigindo, as nossas finanças.

A commissão foi recebida pelo ministro, acompanhado, pelo coronel Benedicto Hyppolito de Oliveira, director chefe do gabinete, seu secretario, sr. Bricio Filho, e dos srs. Viçoso Jardim e Waldemar de Andrade, officiaes de gabinete.

O senador Victorino Monteiro usando da palavra, disse que em nome dos demais membros da commissão veiu trazer as suas congratulações ao illustre titular da pasta das finanças, que, pelo seu merito, pela sua competencia e seriedade tem desenvolvido, apezar do pouco tempo da sua gestão, uma tal acção financeira, que de toda parte surgem demonstrações de reconhecimento aos seus serviços manifestadas em todos os meios, principalmente no commercial e na praça notando-se a elevação do cambio e dos titulos.

O senador Victorino declarou ser muito parco em referencias elogiosas aos que estão de cima, mas na hypothese vertente, tendo já felicitado por telegramma a vice-presidente da Republica pela feliz escolha, vinha agora, em nome de seus collegas, trazer as suas felicitações. E o fazia certo de que o paiz teria ainda opportunidade de experimentar importantes beneficios resultantes da acção administrativa do gestor da pasta da Fazenda.

Em resposta o sr. João Ribeiro declarou que se sentia profundamente penhorado com aquella demonstração da commissão de Finanças do Senado, demonstração singular ainda não registrada. Essa circumstancia maiores proporções vinha dar ao seu reconhecimento. Acceitando a investidura de ministro da Fazenda procurou prestar serviços ao seu paiz, na medida de suas modestas forças, com essa preoccupação do dever que deviam ter todos os brasileiros. Demonstrações da ordem daquella que acabava de receber eram uma compensação ao seu esforço augmentando-lhe as responsabilidades do cargo.

Agradece á commissão em conjuncto e particularmente a cada um de seus membros.

Vê, em seu meio, antigos companheiros de propaganda republicana e, portanto, com a solidariedade politica desde aquella época. Manifestando a sua gratidão por aquella prova de gentileza, promette durante o tempo em que estiver á frente da pasta da Fazenda, empregar as seus mais decididos esforços para servir ao paiz, contando para isso com a dedicação e as luzes dos membros do Congresso Nacional ali representados pela illustre commissão de Finanças do Senado.

Mantidos os presentes em breve palestra, retiraram-se os senadores com as mesmas formalidades com que foram recebidos.

Estomago, Agua Excelsior, assegura seu perfeito funccionamento. Tel. N. 3032. (8880)

As commissões do Senado

Reunida hontem, pela primeira vez este anno, a commissão de Constituição e Diplomacia reelegeu seu presidente o sr. Fernando Mendes.

Este distribuiu ao sr. Alvaro de Carvalho, para dar parecer, o projecto do sr. Alfredo Ellis augmentando os actuaes impostos de importação da louça estrangeira, e ao sr. Lopes Gonçalves o véto do prefeito á resolução do Conselho, pela qual se torna extensivo ao chefe do executivo e aos intendentes o montepio dos funccionarios municipaes.

O sr. Fernando Mendes ficou de dar parecer sobre o telegramma do Senado belga para que o nosso intervenha em favor das suas reivindicações.

Será mandado archivar o despacho, em vista de não caber ao nosso poder legislativo intervir directamente em assumptos de politica exterior.

Unica verdadeira cura da hernia ou

QUEBRADURA

Sem operação, por meio do Cinto Herniario Electrico do PROFESSOR LAZZARINI — Medalha de Ouro — Paris — Estabelecimento orthopedico fundado desde 1912.

Rio de Janeiro — Avenida Gomes Freire, 124

ESQUINA DA RUA DO REZENDE

Neste grande estabelecimento os Srs. doentes encontrarão maravilhosos apparelhos feitos sob medida, para a CONTENÇÃO E CURA [illegible] mais volumosas quebraduras.

Essas cintas electro-orthopedicas, sem nenhuma mola de ferro, leves, invisiveis e suaves, permittem ao enfermo montar a cavallo, fazendo qualquer trabalho ou fadiga, ficando completamente curado em pouco tempo, sem operação alguma.

Cura da obesidade, ventre cahido rins moveis, hernia umbilical

O professor LAZZARINI estará presente mente até o dia

15 de Maio

Innumeros attestados de cura.

Illmo. Sr. Prof. Lazzarini

[illegible] Joaquim Anthero de Carvalho, segundo tenente da Brigada Policial do Districto Federal, attesto a bem da verdade, que tendo usado durante tres mezes a cinta Herniaria do Prof. Lazzarini, fiquei completamente curado de uma Hernia inguinal direita que me atormentava ha cerca de dez annos. Autoriso o mesmo professor a fazer uso deste como melhor lhe aprouver. — Rio de Janeiro, 12 de abril de 1919 — JOAQUIM ANTHERO DE CARVALHO. — Devidamente legalisado pelo tabellião Dr. Fonseca Hermes, aberto de dez ás 5 da tarde.

MUTILADO

"Mutambeiro"

(Xarope de Aroeira, Mutambe e Mel de Abelhas)

Formula do Eugenio Marques de Hollanda
Preparada e modernisada pelo
DR. EDUARDO FRANÇA (Concessionario)

UNICO Xarope que uma creança póde tomar todo o frasco, se por descuido for deixado um vidro ao seu alcance, sem lhe causar perigo algum.

O "MUTAMBEIRO" é o xarope ideal para as creanças pelo seu sabor agradavel e porque não contém ingrediente algum perigoso.

O "MUTAMBEIRO" não contém OPIO, nem MORPHINA, nem CODEINA, nem CLORAL, SEM BROMOFORMIO, nem BROMURETO, nem qualquer droga PERIGOSA!

E' PURAMENTE VEGETAL

Toma-se de 2 ou de 3 em 3 horas, uma colhér das de sopa.

O "MUTAMBEIRO" tem um tal paladar delicioso, que as creanças chegam a pedir mais. Cura bronchites, tosses rebeldes, constipações, influenzas e todas as molestias do peito.

PREÇO: 3$000

Vidro grande com o dobro ou mais do xarope que todos os xaropes annunciados

GRATIS

Quem comprar um vidro do «MUTAMBEIRO» tem direito a receber GRATIS uma linda valsa com um um lindo chromo na capa. Quando comprar peça a valsa.

Encontra-se desde já nas Drogarias de Araujo Freitas & C. — Hess & Huber — Granado — Rodrigues — Campos Heitor, etc. — Rio de Janeiro — Em São Paulo: Drogarias Baruel — Vaz de Almeida — Braulio & C. e outras. (11417)

TURF

«DERBY-CLUB»

A disputa do "Grande Premio Initium"

O reapparecimento de Canguleiro

Será corrida esta tarde no prado Itamaraty o *Grande Premio Initium*, em 1.100 metros e com... 5:000$000 de premio ao vencedor. Reservada aos productos nacionaes de dois annos, essa prova foi instituida em 1888, com o premio inicial de 3:000$000, e deixou de ser disputada apenas seis vezes, uma dellas em 1917, figurando com maior numero de vencedores os haras paulistas, com quatorze productos laureados. Vêm em seguida os Estados do Rio de Janeiro e Rio Grande do Sul com quatro cada um, Paraná e Districto Federal com dois cada um.

Para este anno foram inscriptos vinte e cinco productos, mas as acceitações são muito numerosas, como soe acontecer. Apenas seis ou sete potrinhos serão apresentados ao "starter", destacando-se, entre elles pelas carreiras recentemente produzidas, Kitchener, Cigano e Mysterio, que terão, respectivamente, a direcção dos jockeys Enrique Rodriguez, Zabala e Barrozo.

Esses tres potros estão agora em "entrainement" quasi completo, principalmente Kitchener, que em trabalho forneceu uma prova em estylo e tempo impeccaveis.

Kitchener, Mysterio e Cigano têm já victoriosos, tendo feito as distancias das provas em que galgaram nos seguintes tempos:

Kitchener — Jockey — 1.000 — 68 4/5.
Mysterio — Jockey — 1.000 — 67 2/5.
Cigano — Derby — 1.000 — 65 1/5.

Como se sabe, os tempos actualmente registrados na pista do Derby são muito superiores aos verificados no Jockey. Ainda assim, porém, a differença que se nota entre o tempo de Cigano, que derrotou facilmente os seus adversarios, e os de Kitchener e Mysterio, é muito grande, e não obstante terem estes dois ultimos melhorado muito, o filho de Smocking parece-nos muito bem collocado no lado do favorito da prova, que é Kitchener. Entre um delles, pois, se decidirá a victoria, residindo a nossa preferencia no pilotado de Zabala.

Canguleiro reapparecerá, competindo com Joveva, Julepin, Louvain, Jacuhy e Cruzeiro do Sul, sem victoria no Derby. [illegible] dos melhores [illegible] provindos dos nossos haras, o filho de Pericles, laureado de todos os classicos que disputou o anno passado no Jockey Club, conquistou, em virtude dessas victorias, [illegible] todas com [illegible], competindo com estrangeiros e nacionaes, o bastão de "leader" da sua geração, superioridade muito discutida, mas que afinal teve de ser reconhecida.

Confirmará este anno o defensor da blusa azul e ouro a sua brilhante campanha [illegible]? Pensamos que sim. Aos tres annos, em plena posse de todos os seus meios, [illegible] competir nas grandes provas [illegible] que foi alistado com animaes [illegible] e com outros mais velhos, que [illegible] com brilho nas nossas [illegible] que já vão entrando em declinio por força da idade.

O pensionista do Stud Lundgreen reapparece em uma pista pela qual sempre manifestou aversão e na qual registrou na temporada de 1918 os seus dois unicos fracassos. Mas, mesmo assim, tão fracos são os adversarios que lhe deram, que a victoria não lhe escapará. Ha poucos dias, trabalhando com Rubens, negou-se a terminar o percurso, perdendo, longe, para o filho de Danton; hontem, porém, Canguleiro voltou a trabalhar com o pensionista do sr. Geraldo Rocha, tambem no Derby, e derrotou-o com extrema facilidade. Nestas condições, confirmando o galope de hontem, registrará Canguleiro o seu primeiro triumpho na pista do Itamaraty.

Como mais provaveis vencedores indicamos os seguintes concorrentes:

Guarany — Aspasia — Lais.
Prince Nat — Dieufort — O. Bay.
Cirton — Alda — Melrose.
Cigano — Kitchener — Mysterio.
Canguleiro — Joveva — Julepin.
Battery — Rubens — Paralus.
I. do Paraná — Hygéa.

* * *

JOCKEY-CLUB

O programma da proxima corrida

O programma para a corrida de domingo proximo ficou organizado definitivamente da seguinte fórma:

Pareo "Guanabara" — 1.450 metros — 1:500$ e 300$000 — Invasor do Paraná, Mahucury, Aspasia e Lyra.

Pareo "Major Suckow" — 1.450 metros — 1:500$ e 300$000 — Batuta, Manon, Lais, Indayá e Heliotropio.

Pareo "16 de Julho" — 1.450 metros — 1:500$ e 300$000 — Melrose, Bombazo, Figaro, Ben Linton, Murat e Sans Fard.

Pareo "Diana" — 1.600 metros — 1:500$ e 300$000 — Silhueta, Gaúcha, Meiga, Alda e Hygéa.

Pareo "Consolação" — 1.750 metros — 1:600$ e 320$000 — Orina, Oyster Bay, Décameron, Pistachio e Paralus.

Pareo "S. Francisco Xavier" — 2.000 metros — 1:800$ e 360$ — Ivanoff, Meyrick, Ibis e Sultão.

Classico "Esperança" — 2.000 metros — 5:000 e 1:000$000 — Guaja, Foxton, Silesia, Platina, Taquary, Mucury, Aladyr, Indayá I, Cicero, Cindera, Walsh, Morgado, Galathéa, Haig, Julepin, Moka, Marius, Molock, Brasil, Louvain, Tcheruedhewa, Não tem futuro, Miss Golden, Jeveva, Tiperary e Ebb and Flow.

Grande Premio "Criterium" — 2.300 metros — 5:000$ e 1:000$000 — Ipojuca, Itapirema, Navegante, Reforma, Tempestade, Tufão, Crescente, Corta Vento, Sapé, Argentina, Mysterio, Cigano, Intriga, Ibirapuitan, Kitchner, Kruger, Duque de Olinda, Atrevido e Keiermann.

* * *

VARIAS NOTICIAS

Aprompton hontem de modo admiravel a potranca Alda, que será pilotada hoje pelo jockey P. Zabala.

—:— São optimas as condições do cavallo Invasor do Paraná. O defensor da blusa azul e preto será montado pelo jockey D. Suarez.

—:— Nada deixou a desejar o galope de aprompto fornecido hontem pelo cavallo Prince Nat.

Dieufort terá no pensionista do Stud Lahmeyer um sério adversario.

—:— Guarany deu hontem um excellente galope. O filho de Hall Cross difficilmente perderá na turma em que se acha alistado.

—:— Houve hontem forte jogo na raia Hygéa. A filha de Zimmet anda em excellentes condições de preparo.

—:— Melhorou muito após á ultima corrida a potranca Aspasia, que forneceu durante a semana galopes bem animadores.

—:— Tem trabalhado em boas condições o cavallo Paralus.

Saldos de Verão! Artigos de Inverno!

Por preços seductores,

Com abatimentos consideraveis,

nos **Armazens Brazil**

á rua da Assembléa, 104

Esses grandes abatimentos foram feitos em todos os artigos para permittir a diminuição dos "stocks" e facilitar a reorganização da casa, que está prestes a se estender até á rua Gonçalves Dias 6. 11440

HABEAS-CORPUS NEGADO

O juiz federal da 1ª vara, dr. Raul Martins, por despacho de hontem denegou a ordem de *habeas-corpus*, impetrada em favor do sorteado para o serviço do Exercito Juvenal Alves de Almeida, que allegou ter sido sorteado pela classe de 1897, quando pertence á de 1896. M

Motivou tal decisão o facto de não haver o paciente figurado no alistamento desta ultima classe, não podendo assim isentar-se desse serviço.

CIGARROS POKER
MISTURA AMERICANA
MAÇO 500 REIS
CAIXA 100 3000 REIS
Cª VEADO

COM OS CORREIOS

Uma agencia fechada

Moradores de Anchieta reclamam contra o fechamento da agencia do Correio daquella localidade, prejuizos ao commercio e aos particulares.

Para a irregularidade chamamos a attenção do director dos Correio.

EM NICTHEROY

Victima de um accidente no Lloyd Nacional

Trabalhava hontem ás 8 horas da manhã, no Lloyd Nacional, na rua Barão do Amazonas em Nictheroy, o operario limador João Narcizo da Rocha, rezidente á mesma rua n. 392 quando foi victima de um accidente, ficando com a ponta do dedo medio da mão direita esmagado.

Medicado na emfermaria da propria empreza ali ficou internado. A policia soube do facto.

O agente interino da estação de Piedade

Durante o impedimento do agente Saint'Clair Peixoto, que entrou em goso de férias regulamentares na Central do Brasil, foi designado para agente interino de Piedade, o conferente Arnaldo Manoel Frnandes.

RETRETAS PARA HOJE

No Jardim da Gloria tocará o 2º regimento; na praça da Harmonia, a Policia; na praça Sete de Março, o 55º de caçadores e na praça Saens Peña, a banda da Marinha.

Remoções no Trafego da Central do Brasil

No trafego da Central do Brasil foram removidos hntem: para Maritima, o praticante Ruy Pinto; para Compo Alegre, o praticanfe Waldemar Costa; para Palmyra, o praticante Lydney Horacio Waddington; para Aranha, o praticante Alfredo José Dias; para Sarzedo, o praticante Edmundo Meinick e para Caçapara, o praticante Antonio Maroondes do Amaral.

VERMUTIN

O MELHOR QUINADO DO MUNDO!

PROVE E BEBA

Vermutin puro.
Vermutin com soda.
Vermutin com syphão
Vermutin com laranjinha.
Cock-tail de Vermutin.
Ponche gelado de Vermutin.
Refrescos de frutas com Vermutin.
Genebra com Vermutin.
Café, aniz, vermouths, clericot com Vermutin.
Que Vermutin não é vermouth.
Vermutin... é Vermutin!...

E' a melhor *abrideira* do *mundo*!

Concessionarios para o Brasil: Cunha Neves & C., rua Buenos Aires n. 102, 1º. Depositarios: Mourão & C., rua do Rosario n. 133, Rio de Janeiro. Representantes na Argentina, Uruguay, Chile, Perú, Paraguay, etc. 1148

Exmas. Sras.

Será para VV. EE. não sómente util, mas summamente agradavel, uma visita á deslumbrante

Exposição de Inverno

DO

AO 1º BARATEIRO

No 1º andar encontrareis um maravilhoso sortimento de elegantes vestidos da estação, em Crepe setim - Charmeuse - Jersey de seda e de lã - Veludo inglez - Gabardine de lã e outros tecidos modernos.

Riquissimas Pelles

Renards brancos legitimos - Renards fumés e rouges, Putois, etc.

Os mais lindos modelos

Os preços mais modicos!

Visitai o Ao 1º Barateiro 100 Avenida Rio Branco

11134

REQUERIMENTOS DESPACHADOS NA CENTRAL DO BRASIL

O sub-director da 2ª Divisão da Central do Brazil, despachou hontem, os seguintes requerimentos: João Martins do Valle — Permitto a ausencia pelo tempo que pede. Antonio Augusto Teixeira — Como pede. Joaquim Gonçalves Moreira — Sim, de accordo com o parecer da inspectoria e sem prejuizo dos guardas addidos existentes actualmente. Sylvio Francisco de Carvalho e Nestor Francisco de Mattos — Como pedem, a vista das informações. Antonio Alves da Silva — Permitto a ausencia até 30 do corrente. Theophilo Gama — Indeferido.

ESTRAGOS CAUSADOS PELA CENTRAL E UM PEDIDO DE INDEMNISAÇÃO

No requerimento de Adelino Pereira Teixeira, procusador de João Baptista Dias, proprietario do predio da rua Engenho Novo n. 3, reclamando a indemnização de réis 14:200$000, por prejuizos causados no citado predio pela Central do Brasil, o ministro da Viação exarou o seguinte despacho: "A procuração passada em Portugal a 21 de fevereiro do corrente anno não contém poderes para transigir, como o exige o art. 1.295, paragrapho 1º do Codigo Civil Brasileiro."

JARDIM ZOOLOGICO

Realiza-se hoje, das 2 ás 5 horas da tarde, um bello festival infantil no Jardim Zoologico, com diversos pareos de corridas pedestres, diversões comicas, entre ellas, o "Avança nos bonbons", espalhados pelo chão, pintar o rabo no porco, etc., etc.

Dous acrobatas, clowns Avelino e Garcia, exhibirão varios trabalhos de fazer rir á gurysada.

As creanças até 10 annos, portadoras de um exemplar do "Correio da Manhã" de hoje, terão entrada gratis.

Como é de praxe nos domingos hoje, de hora em hora, a partir das 10, serão levantados pelo tratador os grandes tigres de Sumatra.

A' FORTUNA

Quarta-feira 14

PRAÇA ONZE DE JUNHO

Abertura da Estação de Inverno!

Magnifico sortimento de artigos de Inverno! Preços baratissimos!

AU PETIT MARCHE'!

R. Ouvidor, 86

14136

O Commissariado

Os fiscaes do Commissariado multaram hontem, por infracção da tabella, as seguintes firmas:

Albino Campos, rua S. Pedro n. 170, em 300$000; A. J. Gomes, Estrada Real de Santa Cruz 124; Oliveira & Ferreira, Estrada Real de Santa Cruz n. 96; Meirelles Ferreira & Cia., Estrada Real de Santa Cruz 115 A; Cesar Augusto Carrijo, Estrada Real de Santa Cruz n. 70; José Joaquim Gonçalves, Santa Luiza 57 A; em 200$000 cada uma.

— A' thesouraria do Commissariado foi hontem recolhida a importancia de 600$000 de multas.

— O Commissariado fará, na segunda e quarta-feira proximas, distribuição de guias de kerozene, para abastecer o commercio varejista desta Capital.

— Relação dos processos de infracção despachados hontem:

Multados em 500$000: Martins & Mattos, Teixeira de Mello n. 56, multados em 100$000: Mace & Cia., Cattete n. 208; multados em 200$: José Siqueira Martins, D. Anna Nery n. 466; Albino Novaes, Dona Polixena n. 102; Paschoal Portas Tubio, Misericordia n. 12; Albino Campos, S. Pedro n. 170; José Morgado, S. Luiz Gonzaga n. 88; Laurindo Macedo & Cia., Estrada Braz de Pinna n. 386; Antonio Pinto Carneiro, Mercado Municipal n. 63 a 73; Barreira & Thomaz, N. Senhora de Copacabana n. 604; Antonio Pereira Marques, Passagem n. 134; D. Gonçalves & Irmão, General Polydoro n. 28; A. Moreira da Costa & Cia., Real Grandeza n. 178; Mattos & Soares, Cardoso n. 162; Castro, Irmão & Cia, S. Luiz n. 25; José Joaquim da Costa, Frei Caneca n. 250; Mendes & Ramos, Silva Moreira & Irmão, S. Luiz Gonzaga n. 172; Souza & Cavalcanti, Assis Carneiro n. 126; José Gomes, Lucinda Barbosa n. 89.

Absolvidos — Antonio Moreira da Motta, S. Januario n. 174; Marques & Almeida, Bomfim n. 202.

—Pedem-nos chamemos a ttenção do Commissariado para os abusos que se estão dando na Gavêa, onde o kerozene é vendido a $360 a meia garrafa... e é para quem quizer!

NA PREFEITURA

Pagam-se amanhã as seguintes folhas de vencimentos: Laboratorio de Analyses, Necroterio, Instituto Vaccinico, Inspectoria do Leite e Hospital Veterinario.

Sob a presidencia do prefeito realizou-se hontem, a 1 hora da tarde, a conferencia e despacho collectivo dos chefes de repartições municipaes.

O director de Instrucção mandou adoptar nas escolas primarias os livros "Varios Estudos", de Arnaldo Barreto, e "Livro de Elza", de João Lucio.

A directoria de Instrucção Publica remetteu ao director da Escola Normal todos os requerimentos que lhe foram apresentados pelos candidatos ao 1º anno da referida Escola, em virtude da concessão feita pelo prefeito, tornando extensiva a matricula as alumnas approvadas e classificadas nos ultimos concursos. Estes requerimentos sobem a 2.400.

Foram transferidos os serventes de escolas, Reynaldo Rodrigues para a Escola Prudente de Moraes e Euclydes Tavares para a Escola Benjamin Constante.

O prefeito, em companhia dos engenheiros drs. Mourão do Valle e Costa Ferreira, visitou hontem, á tarde, as obras e melhoramentos que estão sendo executados nesta capital.

O director da Bibliotheca Municipal entregou hontem ao prefeito as bases para reforma daquella repartição. Nesse documento, mostra o director da Bibliotheca a conveniencia da montagem de uma officina de encadernação, que se incumbirá de reparar e conservar as brochuras daquelle patrimonio.

O prefeito autorizou o calçamento das ruas Euclydes da Cunha e Argentina, no districto de S. Christovão.

S. ex., attendendo a pedidos dos moradores daquelle bairro, mandou tambem construir um "rink" no Campo de São Christovão.

O Centro Social Beneficente dos Carregadores officiou ao prefeito queixando-se das exigencias descabidas dos guardas municipaes.

UM PEDIDO JUSTO

Com vistas ao prefeito

Moradores da rua Itaqui, na estação de Ramos, pedem-nos para endereçar ao Prefeito Municipal um pedido que nos parece de todo ponto justo.

E' que estando todas ás ruas visinhas já providas de illuminação electrica, e sendo aquella rua já dotada de muitas construcções modernas elegantes, pedem os seus moradores que tambem lhe seja dada illuminação publica.

O pedido fica feito e esperamos mereça elle do prefeito a devida attenção.

As construcções de ramaes e a ponte de Pirapora da Central do Brasil

O sr. Gonçalves Barbosa, director da Central do Brasil, resolveu alterar a parte administrativa no serviço da bitola larga de Bello Horizonte, cuja morosidade tem sido motivada pela falta de trilhos.

Dispondo agora a Central de material fixo sufficiente, o director vae aproveitar o auxilio de pessoal technico, para a conclusão da construcção do importante ramal da linha do centro.

Chefiará esse serviço, o engenheiro Caetano Lopes, que será auxiliado pelos engenheiros Costa Pinto e Cantarino.

Nas construcções dos ramaes de Montes Claros e Marianna, ficarão os engenheiros Junqueiro e Roxo, sob a chefia do sr. Alberto Flores.

Para as obras da ponte de Pirapora vae ser aberta concurrencia publica.

CIGARRO DE LUXO
LA REINE
O MAIS DELICADO AROMA
Cª VEADO
(9215)

LLOYD BRASILEIRO

Ainda o processo Ratton e a suspensão imposta a dois funccionarios

Logo que foi conhecida a sentença condemnatoria dos srs Azevedo Ramos e Christiano de Freitas, altos funccionarios do Lloyd, implicados no famoso caso do ex-despachante Ratton, o sr. Barbosa Lima suspendeu-os do exercicio das suas funcções. Ambos protestaram em juizo, contra o acto do presidente do Lloyd, que por sua vez officiou ao procurador da Republica, dr. Carlos Costa, que respondeu nos seguintes termos:

"Em resposta ao officio de numero 989, de hontem datado, tenho a honra de informar a v. ex. que o decreto n. 3.084, de 5 de novembro de 1898, que consolidou as leis da justiça federal, dispõe no art. 193, o seguinte: "Pronunciado o réo, ficará desde a data da intimação da sentença e emquanto durarem os seus effeitos; *b*) suspenso do exercicio de todas as funcções publicas e inhabilitado para ser proposto a outro emprego ou nelle provido, salvo o accesso legal que competir ao empregado pronunciado;

O art. 194 ainda dispõe que: "A pronuncia não suspende senão o exercicio das funcções publicas e o direito de ser votado para cargos que exigem a penalidade de eleitor.

Esclarece, finalmente o artigo 195, que:

"Se qualquer das partes recorrer do despacho de pronuncia não deixará de produzir desde logo todos os seus effeitos, ficando sómente suspenso o preparo do processo perante o Jury até á apresentação do recurso ao juiz *a quo*, em face, pois, das disposições de lei acima citadas sou de parecer que os accusados José Ramos Azevedo e Christiano de Freitas deviam ter sido suspensos das funcções que ali exercem, desde a data da intimação do despacho de pronuncia, assim permanecendo até o cumprimento da sentença que os condemnou, ou da absolvição, se por ventura o egregio Supremo Tribunal Federal dér provimento ás appellações de ambos, para o effeito de reformar a sentença de primeira instancia que os condemnuo."

Sobre este assumpto o sr. Carlos Costa conferenciou, á tarde, com o sr. Barbosa Lima.

—:— Do commandante do *Bocaina* recebeu hontem, o presidente do Lloyd o seguinte telegramma: "*Antonina.* —Regressando de terra em uma canôa os taifeiros Isidoro José Alonso Serodio e Oscar Marques, chegando ao navio virou-se a referida embarcação, perecendo afogado Serodio."

—:— Foram feitas hontem as seguintes designações:

2º machinista do *Borborema*, sr. Severiano José dos Santos; immediato do *Macapá*, sr. Francisco de Paula Marques; immediato do *Tabatinga*, sr. Oscar de Barros Cavalcanti; 1º piloto do *Macapá*, sr. Raymundo de Castro Jesus; 1º piloto do *Tabatinga*, sr. Pedro de Moraes; immediato do *Ceará*, sr. Adhemar de Campos Ribeiro; praticante de machinas do *Macapá*, sr. Eloy Walker; 1º piloto do *Almirante Jaceguay*, sr. José Coelho Gomes; immediato interino do *Almirante Jaceguay*, sr. oJsé Accioly de Almeida; 1º piloto do *Laguna*, sr. Orlando Soares Pires.

—:— O paquete *Laguna*, entrado de Laguna e escalas, trouxe para o Rio 3.090 volumes e em transito, para a Bahia, 2; Maceió, 108; Recife, 478; Natal, 179 e Ceará, 1.000, num total de 4.857.

—:— O sr. Paulo Martins, no relatorio que apresentou ao presidente do Lloyd sobre o inquerito feito no Almoxarifado, lembrou a idéa de ser o cargo de almoxarife afiançado, no que concordou o sr. Barbosa Lima. S. s. por acto de hontem nomeou para o referido cargo o sr. Antonio Monteiro de Carvalho, que prestou a fiança de 10 contos de réis.

O sr. Azevedo, que occupava interinamente o logar, volta para a secção de fiscalização externa.

—:— Foi nomeado para agente do Lloyd em Ilhéos o sr. Nicoláo Rodrigues Torres.

A IDEAL
MOVEIS A PRESTAÇÕES
74 S. José — F. VEIGA & C
(4123)

Na Central do Brasil vae ser aberta concurrencia publica, para o fornecimento do oleo combustivel, para o serviço do trafego no corrente ann.

OS JORNALEIROS DA CENTRAL DO BRASIL

A Caixa Geral do Pessoal Jornaleiro Centro União

O dr. Gonçalves Barbosa, director da Central do Brasil, recebeu hontem o seguinte telegramma:

"Administração Caixa Geral Pessoal Jornaleiro dessa Estrada e Delegados nucleos sociaes interior reunidos, possuidos viva satisfação, apresentam v. ex. nome 7000 consocios voto profundo agradecimento modo generoso interesse com que v. ex. vem encarando problema situação jornaleiros subordinado esclarecida autoridade v. ex. De facto, apreciando attitude justa v. ex. desde que assumiu direcção Central, jornaleiros comprehenderam que em v. ex. iam encontrar defensor suas prerogativas e direitos, que se coadunam perfeitamente deliberado hontem gabinete v. ex. e publicado hoje imprensa.

Respeitosos subordinados v. ex. — Carlos Barreto, Mario Barbosa, Alvaro Sant'Anna, Francisco Araujo Lemos, Joaquim José Rodrigues, Arthur Pinta, Pericles Eugenio Leal, João Paulo da Rocha, Euclydes Costa Rodrigues, Bernardino Nascimento, Francisco Garcia Rosa Junior, Adelino Pereira Araujo, Antonio Carvalho, Joassanto Sogdu, Manoel Costa, Bertholdo Manoel da Costa, E. Joaquim Batista —pela Administração. Astolpho Souza Sá — pelo 4º Deposito. Elpidio Raymundo Oliveira — pelo 3º Deposito. Silveira Fialho — 2º Deposito. João Rosa — 9º Deposito. Almeida Barros — 10º Deposito. José Neves — 8º Deposito. Orlandino Cezar Fernandes — 7º Deposito. Francisco Lemos Andrade — Belém. José Portella — Entre Rios. Baptista Machado — Santa Cruz. — Delegados associados interior".

Aos sub-directores das diversas divisões da Estrada, a Caixa dos Jornaleiros expediu tambem o seguinte telegramma:

"Administração Caixa Geral Pessoal Jornaleiro dessa Estrada representando 7000 consocios apresentam v. ex. testemunho seu agradecimento collaboração attitude dr. Gonçalves Barbosa beneficio jornaleiros Estrada. Reunião hontem, confessando v. ex. satisfação ver dignos chefes em trabalho proficuo justiça modestos collaboradores subordinados v. ex. pela Administração — Carlos Barreto, Mario Barbosa, Alvaro Sant'Anna e Francisco Lemos".

Tambem o Centro União dos Empregados da Central do Brasil, dirigiu um officio ao dr. Gonçalves Barbosa, relativamente ao cargo da Caixa de Pensões dos Jornaleiros e outras regalias regulamentares.

MISTURA
500
CIGARROS EM MAÇO
CAPORAL LAVADO E TURCO
Cª VEADO
(9215)

SOCIEDADE MEDICA DOS HOSPITAES

Realizou-se, hontem, ás 10 horas da manhã a primeira sessão ordinaria desta sociedade scientifica, no Pavilhão Miguel Couto, da Santa Casa da Misericordia.

A' sessão compareceram numerosos medicos e estudantes, presidindo-a o dr. Arthur Rocha, director do serviço clinico daquelle hospital.

Antes de encetar os trabalhos do corrente anno, o presidente recordou a saudosa memoria de dois illustres membros daquella corporação; professor Miguel Pereira e dr. Daniel de Almeida, ambos fallecidos no periodo decorrente, desta ultima sessão do anno anterior. Por proposta do professor Miguel Couto foi suspensa, a sessão em homenagem áquelles dois medicos, que tanto brilho deram á Sociedade Medica dos Hospitaes do Rio de Janeiro.

Dr. Castro Lopes

Ha desoito annos, precisamente na data de hoje, occorria nesta capital o fallecimento do dr. Antonio de Castro Lopes, um dos nossos maiores latinistas e apreciado escriptor.

Seu filho, o dr. Domingos de Castro Lopes, commemorando essa data, faz distribuir hoje a bellissima traducção feita pelo seu illustre progenitor de um dos mais procurados trabalhos de Silvio Pellico, *Deveres dos homens*, discurso a um joven.

Do valor dessa obra, que apparece agora em segunda edição, depois de estar esgotada a primeira ha muitos annos, não precisamos dizer, porque os nomes de seu autor e do traductor bastam para recommendal-a.

A BRAZILEIRA

As maiores vantagens em preço e qualidade

MAIO 14 Quarta-feira

Abertura da Estação de Inverno

Continuam as Ultimas vendas de Fim de Estação

Exmas. Sras.: Sêde Bemvindas!

(11435)

COM A POLICIA

Malta de desoccupados

Os moradores da rua Souza Franco, em Villa Isabel, pedem-nos chamemos a attenção das autoridades do 16º districto para uma malta de desoccupados que se junta todas as noites na referida rua, entre as ruas Senador Nabuco e Corrêa de Oliveira, praticando toda a sorte de tropelias, proferindo palavrões e insultando as familias da visinhança.

COM A PREFEITURA E A POLICIA

Um bando de ciganos

Moradores da rua Bello Horizonte, no Rocha, reclamam providencias contra um bando de ciganos que ali se estabelecem, no n. 31, e especialmente num terreno de n. 227, da msma rua, onde funcciona, noite e e dia, uma ferraria, com um barulho infernal, perturbando o socego de toda a visinhança.

COM A PREFEITURA

Vendedores ambulantes sem licença

Pedem-nos chamemos a attenção da autoridade competente para alguns vendedores ambulantes de meudos que, na estação de Ramos, negocia msem as competentes licenças, prejudicando dest'arte aquelles que pagam para exercer esse commercio.

Aqui fica o pedido.

Actos do ministro da Agricultura

O ministro da Agricultura, por actos de hontem, resolveu, tendo em vista a sentença do Tribunal do Jury da cidade de Rezende, que absolveu José Monteiro de Sá Freire 2º official da Directoria de Estatistica da acusação que lhe fóra intentada, mandar cancellar para todos os effeitos a pena de suspensão que lhe havia sido imposta, por portaria de 20 de dezembro de 1918.

Attendendo ao que requereram tudo o sr. Jorge Padilha Mattos, José Gonçalves Lessa Vieira e Carlos Noronha Santos, respectivamente 3º official da Directoria de Estatistica e 3º official dos Serviços de Estatistica, o ministro resolveu declarar addido o primenro no cargo de 3º official da Directoria do Serviço de Estatistica e nomear o ultimo para exercer o mesmo cargo na alludida Directoria Geral.

A pedido foi exonerado do cargo de auxiliar de 2ª classe nos serviços de Industria Pastoril, com exercicio no Estado da Bahia, o sr. Carlos Maranhão e nomeou para substi-

Descarrilamento na Central do Brasil

Ante-hontem, ao transpor a chave superior da estação de Sapucaia, no ramal de Porto Novo, da Central do Brasil, o trem S A 2 teve um carro descarrillado. Esse carro, que felizmente estava vazio, tombou sobre a linha, sendo os prejuizos apenas materiaes.

Em Entre-Rios, afim de attender aos viajantes e ao transporte de leite, foi formado um trem extraordinario com o prefixo de R 3 (Bis), que chegou á estação inicial, hontem pela madugrada.

MUTILADO

2º CLICHE'

ULTIMA HORA

OS JORNAES PARISIENSES E A OPINIÃO ALLEMÃ SOBRE A PAZ

Paris, 10 — A imprensa commenta as manifestações officiaes e officiosas da opinião allemã no que diz respeito ás condições de paz e procura descobrir as verdadeiras intenções dos allemães. Os jornaes dizem que já era de esperar um verdadeiro concerto de imprecações por parte da Allemanha.

O correspondente do "Echo de Paris" em Zurich, analysando a opinião da imprensa e dos homens politicos da Allemanha, diz que o "concerto, sabiamente dirigido", está desprovido de qualquer manifestação de espontaneidade, e não deve ser tomado sob o aspecto tragico que apresenta e nem mesmo levado a serio.

"As condições agora apresentadas pela "Entente", prosegue o correspondente, são desde muito conhecidas, e algumas dellas, sobretudo as que se referem ás indemnizações, são muito mais suaves do que a principio se acreditava.

E' necessario que os alliados e o mundo inteiro verifiquem cabalmente que têm deante delles não a Nova Allemanha, mas sim a velha Prussia burocratica e pangermanista. O socialismo official, que só vive porque conta com o apoio de tropas pagas pelos grandes estabelecimentos bancarios e ricos burguezes, conservou, como governadores de provincias e prefeitos de cidades, realistas irredutiveis, e o antigo pessoal permanece ainda á frente do Ministerio das Relações Exteriores.

O povo allemão quer a paz, quer viver vida nova.

Os jornaes francezes são de opinião que os protestos allemães não produzirão grandes effeitos.

"Os altos brados de agora, diz a proposito, o "Petit Journal", provam que a paz alliada é boa."

O "Matin" declara que é falsa a defesa dos allemães, visto como o Tratado de Paz é moderado nas suas exigencias.

Na opinião do "Petit Parisien", o gabinete de Berlim tenta sobretudo obter a substituição do processo escripto pelo processo oral simplesmente para ganhar tempo.

O "Homme Libre" diz que, se os allemães de amanhã renunciarem á soberbia e insolencia dos seus antepassados, o Tratado não implicará no anniquilamento do povo allemão, ao qual a paz sempre poderá facilitar o reerguimento e a redempção, desde que sinceramente as deseje.

Em seguida o "Homme Libre" estabelece um confronto entre as condições alliadas e as do famoso "memorandum" do sr. Erzberger de 1914, em que o actual chefe da delegação allemã do armisticio pedia a annexação á Allemanha de todo o norte e leste da França, reclamava para o seu paiz todas as colonias, sobrecarregava a França com a totalidade da divida allemã e, finalmente, reduzia a França á escravidão.

O "Gaulois" salienta egualmente que o Tratado de Paz de modo algum estrangula o povo allemão, mas tão sómente destroe os sonhos de dominação germanica.

O TRATADO DE 1839

Paris, 10 — O Conselho dos Quatro resolveu fazer um inquerito entre as populações fronteiriças da Hollanda e da Belgica, concernente á abrogação do tratado de 1839.

Este inquerito será feito no dia 19 do corrente, e o resultado será communicado ao dito conselho.

A TRAVESSIA DO ATLANTICO EM AEROPLANO

Nova York, 10. — Informam de Halifax que o hydroplano americano N. 3, aterrou no cruzador "Baltimore", ás 11.03 da manhã. Depois de reparada a helice, iniciou o vôo ás 12 horas e 35 minutos.

Nova York, 10. — O aeroplano N. 1 chegou a Trespassy ás 15.30 e o N. 3, ás 19.3?.

O PRESIDENTE WILSON VAE EXPOR A SUA ATTITUDE

Washington, 10 — Annuncia-se que o presidente Wilson, quando voltar aos Estados Unidos, dirigir-se-á pessoalmente ao Congresso para explicar a sua attitude nas negociações de Paris.

Diz-se tambem que os seus amigos aconselham-lhe fazer uma excursão pelo paiz, depois da discussão no Senado.

OS SOCIALISTAS FRANCEZES E OS TERMOS DO TRATADO

Paris, 10 — A commissão administrativa do Partido Socialista realizou esta tarde uma reunião durante a qual foram severamente criticados os termos do Tratado de Paz. Os delegados presentes declararam que a Sociedade das Nações não respondia ao ideal dos quatorze principios do presidente Wilson.

Acham esses delegados que as indemnizações impostas aos allemães são demasiadamente elevadas para os recursos da Allemanha. As estipulações referentes ás colonias e á bacia do Sarre parecem-lhes conter os germens de guerras futuras.

A NOTA DO GOVERNO ALLEMÃO AOS ALLIADOS

Paris, 10 — Telegramma de Zurich annuncia que o Conselho, do gabinete allemão concluiu hontem os termos da nota que a Allemanha vae enviar dentro em pouco aos alliados, afim de que lhes seja possivel publical-a ainda hoje.

O SR. RANTZAU RECOMMENDA PRESSA AOS SEUS COMPANHEIROS DE DELEGAÇÃO

Paris, 10 — O conde de Brockdorf Rantzau, chefe da delegação allemã pediu aos seus collaboradores que apressassem o mais possivel o estudo do Tratado de Paz. Os traductores trabalham activamente e os dactylographos foram divididos em duas turmas, uma que trabalha de dia e outra de noite. Na noite passada nada menos de quarenta dactylographos, dos cento e vinte de que dispõe a delegação, trabalharam até ás quatro da manhã. O proprio conde de Rantzau só deixa a sua mesa de trabalho a hora muito avançada da madrugada porque deseja terminar o mais depressa possivel o exame da primeira parte do Tratado. Logo que este trabalho estiver concluido o sr. de Rantzau partirá para a Allemanha, afim de conferenciar com o governo.

No decorrer da noite de hontem o sallemães expediram pela Repartição Geral dos telegraphos, numerosos telegrammas além dos que foram transmittidos pela estação radiographica da Torre Eiffel.

Amanhã, deve chegar a esta capital uma nova delegação allemã composta de vinte e cinco membros.

UMA DELEGAÇÃO NORUEGUEZA QUE VAE A PARIS

Christiania, 10 — Os jornaes annunciam que dentro de alguns dias partirá para Paris uma delegação composta de representantes das classes maritima e commercial da Noruega.

Ao que se affirma, a Noruega pretende formular junto da Conferencia da Paz energicas reclamações pelas perdas de vidas e de navios que lhe causaram os submarinos allemães durante a guerra.

A QUEM CABE A RESPONSABILIDADE DA QUÉDA DO GOVERNO DE LIBAU

Berlim, 10 — O sr. Erzberger, chefe da commissão allemã do armisticio, entregou aos representantes inglezes em Spa um protesto, negando que os allemães tenham derrubado o governo letão de Libau e declarando que a responsabilidade deste facto cabia exclusivamente ao proprio povo.

O sr. Erzberger prometteu que os allemães abandonariam a Lithuania o mais depressa possivel, deixando aos alliados a inteira responsabilidade do que vier a succeder.

O DESTINO DA CIDADE DE FORALBERG SE DECIDIRA' HOJE

Paris, 10 — Foralberg, cidade austriaca, com cem mil habitantes falando allemão, catholicos, dirá amanhã, por meio de um plebiscito se deseja a sua incorporação á Suissa.

A attitude do Conselho Federal Suisso é ainda desconhecida; não se sabendo se consentirá na annexação desta cidade. Todavia acredita-se que a balança penderá para o lado da Suissa, pois a população que predomina é a que fala o idioma allemão.

Novos medicos

O banquete da turma de 1918 aos professores Augusto Paulino e Henrique Roxo

Realizou-se hontem o banquete que a turma de medicos de 1918, diplomados pela Faculdade de Medicina desta capital, offereceu aos professores Augusto Paulino, cathedratico de cirurgia, e Henrique Roxo, cathedratico de psychiatria.

Esta homenagem aos dois illustres mestres foi a mais significativa possivel e revestiu-se de uma cordialidade que foi, sem duvida, o traço mais elegante e distincto da magnifica festa.

O banquete teve logar no restaurant Assyrio. Tomaram logar á meza, além dos homenageados, os drs. Renato dos Reis Paes Leme, Eduardo Imbassahy, Mario F. França, Luiz D. Filho, Solon de Pontes, José Delvecchio, Mario Pinotti, Flavio Rezende Rubim, Ildefonso Moreira e Silva e o representante do "Correio da Manhã".

Ao "champagne", o dr. Solon de Pontes leu um bello discurso de saudação aos professores Augusto Paulino, paranympho da turma, e Henrique Roxo, fazendo em seguida uma despedida em verso da vida academica.

Respondeu-lhe, depois, o professor Augusto Paulino, em um discurso elevado, deixando ambos os oradores a melhor impressão entre os convivas.

Terminado o banquete, os novos medicos acompanharam os dois professores até os seus automoveis, trocando-se as despedidas e os agradecimentos.

MOVIMENTO OPERARIO

—:—

A reunião de hontem, das associações maritimas

Realizou-se hontem na séde da Sociedade União dos Foguistas uma reunião secreta das directorias das Associações Resistencia dos Trabalhadores em Trapiches e Café, União dos Estivadores, Trabalhadores em Carvão Mineral, Centro Maritimo dos Empregados em Camara, Gremio dos Machinistas da Marinha Civil, União dos Foguistas, União Protectora dos Catraeiros e Marinheiros Remadores.

A's 2 horas da tarde, verificado numero legal de associados, foi aberta a sessão sob a presidencia do sr. Julio Marcellino de Carvalho, presidente da Federação Maritima, tendo como secretarios os srs. Alcides Honorio, secretario do Centro Maritimo dos Empregados em Camara, e Franklin José da Silva, presidente da Sociedade União dos Foguistas.

Depois de aberta a sessão, na occasião de assignar o livro de presença, o representante da Associação de Marinheiros e Remadores, indagou da mesa que presidia os trabalhos se aquella assembléa era convocada pela Federação Maritima ou pela União dos Foguistas.

Como em resposta fosse affirmado tratar-se de uma reunião da Federação Maritima, o representante da Associação dos Marinheiros e Remadores retirou-se em companhia dos seus collegas de commissão, havendo por isso um ligeiro debate. Terminado este incidente, foram explicados pelo presidente os fins daquella reunião, tendo o sr. Americo de Medeiros, representante da Congregação da Marinha Civil, usado da palavra para orientar a assembléa.

Seguiu-se com a palavra, o sr. Cruz e Silva, representante da Associação Protectora dos Catraeiros que, procurando defender os principios contrarios ás associações presentes, foi obrigado a se retirar da séde social, por proposta da delegação da União dos Operarios Estivadores.

Foram em seguida discutidos diversos assumptos sobre o movimento maritimo, ficando deliberado que em outra reunião, na proxima quarta-feira, 14 do corrente, ficaria resolvida definitivamente a attitude das associações ali reunidas, na questão que actualmente agita as classes maritimas.

A attitude dos foguistas

Realizou-se hontem á noite, na séde da Sociedade União dos Foguistas uma importante assembléa.

Tinha por fim estabelecer o programma que a mesma classe deve se traçar em vista dos extraordinarios acontecimentos desenrolados recentemente no mundo operario.

Aberta a sessão ás 8 horas sob a presidencia do sr. Franklin José da Silva, teve a palavra o dr. Porto da Silveira, advogado da União dos Foguistas que iria fazer o relatorio das resoluções do presidente do Lloyd. O referido advogado começou por se compartilhar com os foguistas pela victoria obtida. Em seguida passou a ler a tabella em que são concedidos os 30 °|° aos trabalhadores e o projecto assignado pelo dr. Bello de Amorim.

Ambos, sem discussão foram approvados.

Houve, uma occasião apartes partidos da assebléa, que occasionaram viva troca de palavras, algumas insultuosas para o dr. Porto da Silveira.

Em vista da attitude de uma parte dos associados, contraria as suas idéas, o dr. Porto da Silveira pediu immediatamente a sua demissão do cargo de advogado da União dos Foguistas. Em face, porem da inversa maioria que a seu favor se manifestava, retirou a demissão. Foi lavrada, então, uma moção de applauso ao dr. Porto da Silveira.

Seguiram-se varios discursos de congratulações entre os presentes.

O serviço de embarque do pessoal maritimo, pertencente á classe dos foguistas, será feito, de hoje por diante, da seguinte forma: organizado o cadastro do pessoal embarcado e habilitado a embarcar nos navios do Lloyd, a escolha será feita de accordo com a Sociedade União dos Foguistas, obedecendo ao seguinte criterio: serão preferidos 1º os que tiverem serviços de guerra ou se tiverem distinguido em serviços maritimos; 2º os mais antigos em desembarque, desde que tenham caderneta limpa; 3º os reservistas navaes.

Rio de Janeiro, 10 de Maio de 1919. (a) Arthur Bello de Amorim, devidamente autorisado pelo dr. Alexandre José Barbosa Lima, presidente do Lloyd Brasileiro.

A GRÉVE EM S. PAULO

Augmenta o numero de operarios em gréve

S. Paulo, 10 — Informam de Campinas que os operarios da Estrada Funilense e das officinas Cosmopolis adheriram á gréve, visto não terem sido attendidos pelo secretario da Agricultura no pedido de augmento de 30 °|° nos seus salarios.

O pessoal do trafego daquella estrada está solidario com a attitude dos paredistas, não tendo corrido hoje os trens de passageiros e de cargas.

As officinas Cosmopolis estão guardadas por força policial embalada.

O trafego dos bondes está sendo feito, correndo os carros guardados por dois soldados de carabinas embaladas.

Partiu hoje daqui para aquella cidade um reforço de cem praças.

S. Paulo, 10 — Declararam-se hoje em gréve os trabalhadores da fazenda de Santa Eliza, de propriedade do Estado.

A Casa Allemã concedeu todos os favores exigidos pelo pessoal, que se declararam em gréve hontem.

Desde o começo da gréve foram presos tres dos principaes cabeças do movimento. Estão sendo procurados mais dois.

A policia está convecida que o movimento obdecia a fins muitos serios.

NOTAS SOCIAES

DATAS INTIMAS

Passa hoje a data natalicia do sr. Daniel Pinto Corrêa, vice-consul portuguez, exercendo interinamente as funcções de consul geral.

Ha longos annos residente no Brasil, primeiramente em Juiz de Fóra, o sr. Daniel Pinto Corrêa estima o nosso paiz como se fôra o seu mesmo, gosando de grande prestigio entre a colonia, da qual é um dos membros de mais justi destaque. Não só dos seus compatriotas, como da nossa sociedade, no seio da qual conta innumeras amizades, receberá o anniversariante provas inequivocas da consideração em que étido.

No palacete em que reside offerecerá o sr. Daniel Pinto Corrêa um "five-ó-clock-tea" ás pessoas que o forem cumprimentar.

—:—Fez annos hontem a senhorita Stella Lobo, dilecta filha do sr. Carlos Alberico Lobo, funccionario da Central.

—:—Passa hoje o anniversario natalicio do sr. Rego Barros, conhecido e applaudido escriptor theatral e representante da empreza José Loureiro.

Esta data será agradabilissima para os seus numerosos amigos e admiradores, que são todos quanto têm o prazer de conhecel-o.

—:—Fez annos hontem a senhorita Maria Alice, filha do sr. Camara Campos, que offereceu ás pessoas de suas relações um chá em sua residencia, em Santa Thereza.

—:—Faz annos hoje d. Haydée Carneiro de Oliveira, esposa do dr. Alvaro Vital de Oliveira, e nóra do conselheiro Candido de Oliveira.

—:—Passa hoje o anniversario natalicio da galante Hilda, filhinha do sr. Carlos Antonio Monteiro, empregado da directoria geral da Saude Publica.

—:—Completa hoje mais um anniversario natalicio a viuva d. Dioclecia Santos, proprietaria no Meyer.

—:—Conta hoje mais um anniversario natalicio o sr. Ubaldino do Amaral Moura.

—:—Vê passar hoje o seu anniversario natalicio o academico de Medicina José de Moura e Silva.

—:—E' hoje dia do anniversario natalicio de d. Antimia Gomes Vieira, esposa do coronel dr. Manoel Pedro Vieira, chefe de saude da 5ª região militar.

—:—Faz annos hoje o major Julio Leitor Bandeira, residente em Nictheroy.

1881.

* * *

VIAJANTES

Seguiu hontem para Victoria o dr. Baptista Tavares, secretario do governo Espirito Santo.

*

No altar-mór da egreja de S. Francisco de Paula celebrou-se hontem, ás 9 1|2 horas, uma missa de 7º dia em suffragio da alma da senhorita Maria Abrantes Gomes, sobrinha do general Alfredo José José Gomes.

O acto religioso foi muito concorrido.

* * *

FALLECIMENTOS

DR. TERTULIANO GONZAGA — Falleceu hontem, ás 11 1|2 da noite, o dr. Tertuliano Cesar Gonzaga.

O extincto, que era filho do conselheiro João Marcellino de Souza Gonzaga e de d. Maria da Gloria Cesar Gonzaga, nasceu em S. Paulo, a 27 de abril de 1857 e diplomou-se pela Faculdade de Medicina desta capital em ...

O dr. Tertuliano Gonzaga era casado com d. Anna Rita Gavião, filha do finado capitão Gavião Peixoto, e deixa os seguintes filhos: Honorio Gonzaga, Octavio Gonzaga, delegado de saude em S. Paulo, Tertuliano Gonzaga, advogado em Matto Grosso, Laura Gonzaga de Fare Freire, casada com o sr. J. M. de Faro Freire, Antonio Gonzaga, José Gonzaga e Ritinha Gonzaga.

O enterro sairá hoje ás 17 horas, da rua Conde de Irajá n. 107, Botafogo.

O caso das actas adulteradas

O dr. Armando Vidal, 2º delegado auxiliar, prosegue no inquerito aberto em sua delegacia para apurar o caso das actas eleitoraes do ultimo pleito de senador, fraudulentamente adulteradas para prejudicar a votação do candidato Octacilio de Camará.

Esse candidato ainda hontem esteve na 2ª delegacia auxiliar, em palestra com o dr. Armando Vidal, a quem prestou novos informes sobre o caso.

UM OUTRO CASO DE ABORTO PROVOCADO

A "industria" da provocação de abortos tem tomado entre nós um incremento tal, que dia virá em que a coisa mais natural deste mundo será a expedição por parte do ministerio da Agricultura de cartas de privilegio...

As "curiosas" succedem-se nos processos audaciosos de evitar a procreação, sem que contra ellas se insurja a policia, que só é chamada a intervir quando o caso já se consummou.

O ultimo "desastre operatorio", levado ao conhecimento da autoridades do 19º districto, complica sobremodo a situação de uma dessas "faiseuses d'anges".

Na localidade denominada Bemfica, residia com seu marido Julio Augusto de Souza, Maria Vieira da Silva, que, periodicamente, dali se abalava para ir visitar uma commadre, residente em Todos os Santos.

Numa dessas visitas veiu Maria a conhecer a parteira curiosa Clarinda de Oliveira, que, em conversa, disse ser de uma pericia inegualavel na provocação do abôrto, tendo-se saido bem todas as vezes em que intervem nesse sentido.

Maria, que estava gravida, ouvia muito attenta todas as caraminholas referidas pela "curiosa", e, bem impressionada, contratou os serviços de Clarinda: não estava disposta a aturar filhos, queria ver-se livre da massada.

Combinado o preço da "operação", foi Maria a ella sujeita, no dia 1 do corrente, em casa da parteira, á rua da Saudade 44, resultando dahi um estado febril para a paciente que fez impacientar as pessoas que a cercavam. Sabedora disso, Clarinda voltou á casa da cliente, em quem applicou lavagens, fazendo-a expelir o féto.

Como peiorasse a enferma, a "doutora" aconselhou-a a chamar um medico, que, comparecendo, e, presume-se, conhecedor da imprudencia de Maria, ministrou-lhe uma xaropada qualquer, no intuito, talvez de contentando a parturiente, fugiu á responsabilidade.

O medico ficou de voltar no dia seguinte, afim de submeter a enferma a lavagem, mas, voltando, nada mais fez que ministrar outra xaropada, inoffensiva e enganadora.

A parturiente continuava a peior e, por isso, sua familia resolveu communicar o caso á policia do 19º districto, que solicitou a presença de peritos da policia em casa da victima da "curiosa", ali comparecendo os drs. Antenor Costa e Sebastião Cortes.

Nessa mesma noite, um outro medico particular foi chamado, excusando-se a receitar, vindo Maria a fallecer no dia seguinte.

Naquella delegacia foi aberto inquerito a respeito, devendo ser ouvidos hoje a "parteira", os parentes de Maria e os medicos que a examinaram.

Cinema SMART
214 — Boulevard 28 de Setembro — 216
HOJE! HOJE! HOJE!
A celebre diva
— GERALDINE FARRAR —
no maior film dos ultimos tempos
JOANNA d'ARC
1ª época, 6 actos, com Charles Clary, Wallace Reid, Theodoro Roberts e Tully Marshall.
Carreira de Leões
(comedia)
Matinée, ás 2 horas. (649)

Cinema Mattoso
Praça da Bandeira
HOJE! HOJE! HOJE!
Matinée, ás 2 horas
ELSIE FERGUSON
a mais parisiense das actrizes americanas no grande film da Arteraft
A Mentira
6 actos
WILLIAM S. HART
o grande predilecto, no film do West
APOSTOLO MODERNO
5 actos da "Triangle"
Amanhã—"Segredo de Jack" e "Justiça", de Zoe Rae. Terça-feira — Matinée. (2589)

Cinema VELO
Rua Haddock Lobo, 102
HOJE! HOJE! HOJE!
Grandiosa matinée, ás 2 horas
APOSTOLO MODERNO
5 actos da Triangle
Por WILLIAM S. HART
Nobreza de estudante
5 actos por Tom Moore
AVISO — Participamos aos nossos presados freguezes que por motivos de força maior as exhibições do grandioso film "Justiça Divina", marcadas para hoje ficam transferidas para amanhã, segunda-feira.

Cinema Modelo
Rua 24 de Maio, 287
HOJE! HOJE!
Matinée, ás 2 horas
NOME IMMACULADO
5 actos por JEAN SOTHERN
ROLLEAUX INVENCIVEJ
Amanhã Diabolica ingenua, e Um moço valente. Terça-feira, matinée. (2590)

Cinema Haddock Lobo
Rua Haddock Lobo, 20
Telephone Villa 480
A CANÇÃO DA NOIVA
5 actos de encantos de poesia nas terras de Escossia
Film da artistica FOX FILM CORP. por PEGGY HEYLANDS
A JOVEN ESPOSA
6 actos da "Goldwyn" a fabrica predilecta por: MADGE KENNEDY
Todos os domingos matinée a 1 hora. (D 24615)

Cine TIJUCA
Praça Saenz Pena
Tel. Villa 3655
A Casa do Odio
17ª e 18ª series em 4 actos
Tragedia Reveladora
5 actos da "Paramont" interpretação genial do actor japonez
SESSUE HAYAKAWA
Todos os domingos matinée a 1 hora
(D 24615)

THEATROS -:- & CINEMAS

PRIMEIRAS

"A DANSARINA DESCALÇA", NO LYRICO

Reappareceu, hontem, no Lyrico, a popular companhia italiana de operetas, dirigida pelo sr. Ettore Vitale, e o publico, já farto de ver suas operetas queridas, ora convertidas em cantorias de meninas de collegio hespanhol, que namoram por traz da veneziana cautelosamente aferrolhada pela inspiradora astuta, ora transformadas em competição de "canastrões" e pataqueiros, e comicos que fazem chorar, e primas donas sem voz, nem afinação, nem espirito, o publico, dizemos, quiz rever no seu genero favorito as figuras predilectas que tantas e tantas vezes lhe tem proporcionado horas inesqueciveis de deleite e comprazimento.

Italo Bertini, as irmãs Gioana e Pompeo Pompei faziam saudades aos seus velhos admiradores da platéa carioca, e esses velhos, com os quaes muitos novos admiradores se ajuntaram, foram ao Lyrico, abarrotaram-no e lá esqueceram, como por encanto, todas as contrariedades soffridas por amor á arte menor.

"A dansarina descalça", representada com o habitual "entrain", logrou o esperado exito, porquanto os seus interpretes foram, sem excepção, os mesmos de ha quatro mezes, no Palace-Theatre. A sala recebeu festivamente as principaes figuras da companhia e no correr da representação não perdeu ensejo para lhes testemunhar o apreço e a sympathia de que são elles credores.

Bertini teve de improvisar meia duzia de coplas, no famoso terceto da serenata do 2º acto.

* * *

O CARTAZ DO DIA

THEATROS

CARLOS GOMES — "O truc de Bernardo" (vaudeville). A's 2 1|2, 7 3|4 e 9 3|4.

LYRICO — "A dansarina descalça" (opereta). A's 2 1|2. "Os saltimbancos" (opereta). A's 8 3|4.

PALACE — "O senhor roubado" (comedia). A's 8 3|4. "O manequim" (comedia). A's 2 1|2.

PHENIX — "O homem da cadeirinha" (comedia). A's 3, 7 3|4 e 9 3|4.

RECREIO — "Ré mysteriosa" (drama). A's 2 1|2. "Amor de perdição" (drama). A's 8 1|2.

REPUBLICA — Espectaculo da companhia Risoli-Canales, com programma novo. A's 2 1|2 e 8 3|4.

S. PEDRO — "Amor de bandido" (opereta). A's 2 1|2, 7 3|4 e 9 3|4.

S. JOSE' — "Trepa Moleque" (revista). A's 2 1|2, 7, 8 3|4 e 10 1|2.

TRIANON — "O barbeiro de Sevilha" (comedia) A's 3, 7 3|4 e 9 3|4.

NO MUNDO DA TÉLA

Hoje:

ANDARAHY — "Alma sertaneja", por Ottilia Amorim, e "Prazer de namorar", por Seena Owen.

AMERICA — "Um moço valente", por Douglas Fairbanks, e "Apostolo moderno", por W. S. Hart.

AMERICANO — "Ambição social", por Howard Hickman e Rhea Mitchell, e "Ninho de amor", por Bryant Washburn.

AVENIDA — "Tosca", por Pauline Frederick.

BOULEVARD — "A casa do odio", por Pearl White e Antonio Moreno, e "Clarinha", por Fernanda Negri.

HADDOCK LOBO — "Canção da noiva", por Peggy Hylland, e "Joven esposa", por Madge Kennedy.

IDEAL — "A casa do odio", por Pearl White e Antonio Moreno.

IRIS — "Sangue escossez", por Franklin Farnum, e "O senhor ninguem", por W. S. Hart.

MATTOSO — "A mentira", por Elsie Ferguson, e "Apostolo moderno", por W. S. Hart.

MODELO — "Nome immaculado", por Jean Sothern, e Rolleau invencivel".

ODEON — "Supremacia", por Mae Marsh, e "Az e valete", por Mutt e Jeff.

PALAIS — "O segredo de Jack", pelo chimpanzé da Cines, e Universal Journal.

PARIS — "O segredo de Jack", pelo macacão da Cines, e "Hypocrisia", por Catharina Calvert.

PATHE' — "O rouxinol japonez", por Fannie Ward.

PARISIENSE — "Coração disfarçado", por Francis Bushman e Beverly Bayne.

SMART — "Corrida de leões", pelos comicos da Fox, e "Joanna d'Arc" (1ª epoca), por Geraldine Farrar.

TIJUCA — "A casa do odio", por Pearl White e Antonio Moreno.

VELO — "Apostolo moderno", por William Hart e "Nobreza de estudante", por Tom Moore.

PALAVRA PUXA PALAVRA...

Depois de discutir com o seu desaffecto Francisco de Sá Ferreira, no botequim da rua Visconde de Itauna n. 171, o operario Alcide dos Santos, ex-praça da Brigada e individuo conhecido como valente, aggrediu aquelle com uma havalhada no queixo.

A policia do 9º districto prendeu e autuou em flagrante o aggressor, no mesmo tempo em que a Assistencia soccorria o ferido que foi removido para a sua residencia, á rua Fraga n. 34.

Cinema Americano
COPACABANA
Hoje — Dia da moda dedicado ao mundo elegante de Copacabana, magestoso e sensacional espectaculo de gala constituido por duas joias cinematographicas, para as quaes chamamos a attenção dos nossos distinctos espectadores "Ambição Social" e "Ninho de Amor".
Hoje, em matinée infantil, ás 2 horas, grandioso programma variado.
Amanhã, mais um espectaculo deslumbrante constituido por 2 films arrebatadores. Verdadeiramente sensacionaes "A vingança" e "A senhora Arlequim". (D 27043)

Gottas Virtuosas de Ernesto Souza
Curam hemorrhoides, males do utero varios, urinas e a propria Cystite. (678)

DÓE?
GELOL
Cura qualquer dôr em 5 minutos
Especifico das nevralgias e do rheumatismo.
Approvado pela D. G. de Saude Publica.
Um creme analgesico para fricções, em tubos de estanho, para pisaduras, entorses, mão geito, resfriados, e emfim, para todo o phenomeno DOR
Preço do tubo 2$500
Pedidos a Ambrosio Lameiro, rua de S. Pedro, 133, Rio ou a J. Ribeiro Branco, Drogaria Ypiranga, S. Paulo.
(8637)

PUBLICAÇÕES A PEDIDO

DR. JOÃO RIBEIRO

Ministro, que não rouba, nem deixa roubar, não serve.

POLITICA.

(D 27237)

PRECISA ECONOMISAR: — Com o alto custo das necessidades da vida, natural é que todo o mundo aproveite das economias. Mas, ha economias que resultam enganos. Nos medicamentos, por exemplo, é muito imprudente economizar. Um bom medicamento não costuma a conseguir-se a preço baixo; e, substituindo-se com outro inferior é arriscar a saude e mal gastar o dinheiro. Um dos medicamentos que tem resentido o avanço geral de preços, tem sido a Emulsão de Scott, o qual é natural porque o oleo de figado de bacalhau, que é o principal ingrediente, traz-se de Noruega a um custo relativamente fabuloso pelo motivo da grande guerra europea. Aconselhamos aos nossos leitores não prescindir nunca da Emulsão de Scott, que por ser um preparado de verdadeira necessidade e merito não póde substituir-se por nenhum outro medicamento.

(527)

VENERAVEL ORDEM TERCEIRA DE S. FRANCISCO DA PENITENCIA

O irmão mestre de Noviços, de ordem do irmão ministro, participa ás pessoas a quem possa interessar que, de accordo com a resolução da Mesa Conjuncta, foi modificada a tabella de joias para a admissão de irmãos. Para quaesquer informações os pretendentes poderão dirigir-se á Secretaria da Ordem, no largo da Carioca, 5, ou directamente ao irmão mestre, á rua do Ouvidor, 171.

O irmão mestre de Noviços,

J. M. da Costa.

(C. 8451)

"FORMULARIO DE THERAPEUTICA INFANTIL"

PELO

DR. A. A. SANTOS MOREIRA (*)

"Foi um livro de sorte. Esgotou-se a edição em pouquissimo tempo.

Agora appareceu a 2ª edição, muito melhorada e, portanto, com maior direito á sympathia dos nossos medicos. Além das materias de que tratava em sua 1ª edição, tem capitulos inteiramente novos, como, por exemplo, o de oto-rhino-laryngologia.

E' um livro de grande utilidade para a pratica pediatrica".

Local d'*A Rua*, 28—2—1919..

(*) Vol. enc. 12$000 (mais 500 réis para o porte registrado). Encommendas a *Besnard Frères*. Rua Buenos Aires (antiga do Hospicio) n. 130.

(D 27055)

FESTA DE S. SEBASTIÃO

A realizar-se em 17 e 18 do corrente mez, na capella de Sertão do Calixto.

A commissão pede e espera, para maior brilhantismo da festa, o comparecimento dos fieis devotos.

Avellar, Linha Auxiliar. Em 7 de maio de 1919. — O secretario, — *José de Lucas.*

(D 26534)

Associação dos Empregados no Commercio do Rio de Janeiro

Boletim dos diversos serviços da Associação, durante os annos de 1917 e 1918

DISCRIMINAÇÃO:

	1917	1918
Subsidios pecuniarios		
Beneficencias	4:785$...	[illegible]
Auxilios de viagem	9...$...	[illegible]
Funeraes	7:408$...	[illegible]
Medicamentos	20:985$...	[illegible]
Pensões por invalidez	8:777$...	[illegible]
" a familias	27:354$...	[illegible]
" remidas	4:401$...	[illegible]
	83:753$...	[illegible]
Serviços clinicos		
Consultas na séde	67.8..	[illegible]
Operações	2..	[illegible]
Vaccinações	7..	[illegible]
Exames bacterecologicos	1.395	[illegible]
Reacções de "WASSERMANN"	134	[illegible]
Visitas domiciliarias	1.481	[illegible]
Curativos	21.271	[illegible]
Odontologia		
Frequencia aos consultorios	15.793	[illegible]
Gabinete radiologico		
Radiographias	49	[illegible]
Radioscopia	146	[illegible]
Pharmacia		
Receitas aviadas	15.060	[illegible]
Formulas	20.675	[illegible]
Assistencia Judiciaria		
Consultas (Commerciaes	112	[illegible]
Consultas (Civeis	251	[illegible]
Consultas (Criminaes	32	[illegible]
Bibliotheca		
Visitas e consultas	45.045	[illegible]
Livros retirados	25.324	[illegible]
" devolvidos	23.744	[illegible]
" offertados	914	[illegible]
Valor das offertas	2:072$700	[illegible]
Livros comprados	—	[illegible]
Valor das compras	—	[illegible]
Publicações offerecidas	784	[illegible]

(11408)

AOS AJUIZADOS
TODOS DEVEM VISITAR A POPULAR "CASA TURUNA", ONDE SE ESTA' DANDO TUDO.
UMA VISITA DE GRANDE PROVEITO.
AV. PASSOS, 93
(11456)

DECLARAÇÕES

DECLARAÇÃO

Eu Antonio Joaquim, conhecido por alcunha de Martins, passo a assignar-me Antonio Joaquim Martins. (D 26465)

A' PRAÇA

AMARO DA SILVEIRA & C. participam aos seus amigos que mudaram o seu escriptorio para a Avenida Rio Branco n. 89, para onde se mudou tambem a *Agencia do Banco Predial do Estado do Rio de Janeiro* e onde aguardam suas ordens.

(D 25954)

COOPERATIVA MILITAR DO BRASIL

Em cumprimento ao preceituado no art. 42, dos Estatutos, convoco a assembléa geral ordinaria para apresentação do relatorio, balanço, etc., e eleição do conselho fiscal e seus supplentes, para o dia 12 de maio vindouro, ás 4 horas da tarde, em um dos salões do Lyceu de Artes e Officios, á Avenida Rio Branco nº 174, gentilmente cedido pela sua digna directoria.

Rio de Janeiro, 26 de abril de 1919.

Coronel *A. Mendes de Moraes*, presidente. (10682)

IRMANDADE DE S. PEDRO E N. S. DA CONCEIÇÃO DO ENCANTADO

De ordem do irmão Provedor convido os irmãos a reunirem-se em Sessão de Mesa Conjunta, no dia 11 do corrente, ás 2 horas da tarde. Ordem do dia: — Leitura do Relatorio do irmão Provedor e eleição da Commissão de Contas.

Secretaria, 8 de Maio de 1919. — *Thelmo José Finza da Cunha*, 1º Secretario. (D 26462)

ASSOCIAÇÃO BRASILEIRA DE IMPRENSA

ASSEMBLÉA DE POSSE DA NOVA DIRECTORIA

De ordem do sr. presidente, convido os srs. associados para a assembléa extraordinaria, a realizar-se terça-feira, 13 do corrente, ás 8 1|2 horas da noite, na séde social, á rua Treze de Maio, 58, para a posse da nova Directoria.

Rio, 11 de Maio de 1919. — *Sylvio Leal da Costa*, 1º secretario. (11452)

LOJ.:. UNIÃO E TRANQUILIDADE

Pede-se aos Ir.: que se acham atrazados em suas contribuições virem quitar-se até o dia 22 do corrente, afim de não serem suspensos de seus direitos.

Rio, 11 de Maio de 1919. — O Secr.:, *A. Coelho.*

(D 27183)

DECLARAÇÃO

Itanhandu', 2 de Maio de 1919. — Communico ás praças, que ha muito tempo não existe a firma Ribeiro & Barbosa.

José Joaquim Ribeiro.

(D ...)

ASSOCIAÇÃO DOS ESCRIVÃES ... ROS DE CASCADURA

ASSEMBLÉA GERAL

1ª *convocação*

De ordem do sr. presidente, ... tenho a honra de convidar todos os srs. socios para a reunião da Assembléa Geral que se realizará sabbado, 17 do corrente, ás 8 horas da noite, na rua Coronel Rangel n. 78, Cascadura. Ordem do dia: — Eleição da nova Directoria.

O Secretario, *Ernani Cordeiro.*

(D ...)

CLUB NAVAL

Assembléa Geral Ordinaria

De ordem do sr. presidente convido os srs. socios para ... assembléa geral ordinaria, no dia ... do corrente, ás 20 horas, ... fim de se proceder a eleição da nova Directoria.

Adalberto Landim, 1º Secretario.

JOÃO ANTUNES FERREIRA

Para negocio de grande interesse se deseja saber o paradeiro deste sr., o seu tio *Antonio ... Ferreira.*

(D ...)

FACULDADE DE MEDICINA

Previne-se aos alumnos do ... anno da Faculdade de Medicina que brevemente estará á venda a 2ª edição do *Resumo de ... Medico*, de J. Anesi, melhorada e de accordo com o actual programma. Qualquer encommenda pode ser dirigida desde já ao editor sr. Bolivar Machado, avenida Salvador de Sá, 190, sobrado, ... como, em virtude do elevado preço do material typographico, a tiragem vae ser muito reduzida, não podendo pois, ser exposta nas livrarias.

(D ...)

SORTEIO DA SUL AMERICA COMPANHIA DE SEGUROS DE VIDA — RIO DE JANEIRO

Realizando-se no dia 16 do corrente, o nosso 21º sorteio das apolices de 5:000$000, emittidas com clausula semestral de sorteio, vimos pela presente convidar os nossos segurados e o publico em geral a assistir este acto, que se realizará ás duas horas da tarde na séde da Companhia, á rua do Ouvidor, 80, pelo que nos confessamos de antemão, agradecidos.

A Directoria.

AUG.:. E RESP.:. LOJ.:. CAP.:. JOÃO CAETANO

Segunda-feira, 10, ses.: ... dos IIrm.: em atraso. — ...

VENERAVEL ORDEM 3ª DE S. FRANCISCO DA PENITENCIA

Tendo esta Veneravel Ordem de suffragar a alma do seu irmão Ministro Intendente LUCIANO AUGUSTO LOPES, de saudosa memoria, mandando celebrar um officio com missa solemne e "Libera-me" em sua egreja, na terça-feira, 13 do corrente, ás 9 horas com assistencia da Mesa Administrativa, venho de ordem do Caríssimo Irmão Ministro convidar a exma. familia, parentes e amigos do finado, e todos os nossos irmãos em geral para assistirem a este piedoso acto.

Secretaria da Ordem, 11 de maio de 1919. — O Secretario, *João Ribeiro Fernandes Coelho.*

(11...)

COMMERCIO

Rio, 11 de maio de 1919.

CAMBIO

Hontem, de manhã, encontrámos este mercado em completa desorientação e em baixa, tendo sido divulgadas na abertura as seguintes taxas:

London Bank	14 3|16 d.
Americano e Italo Belga	14 7|32 d.
Francez e British	14 1|4 d.
Portuguez	14 5|16 d.
Brasil	14 11|32 d.
River e Ultramarino	14 3|8 d.
City	14 15|32 d.

Momentos depois de iniciados os trabalhos o mercado manifestou-se mais frouxo, adoptando o City Bank, para o fornecimento de saques, a taxa de 14 13|32 d. e os demais estabelecimentos estrangeiros as de 14 3|16 a 14 5|16 d.

As letras de cobertura eram adquiridas a 14 9|32 d.

Os negocios do dia foram regulares, fechando o mercado em posição nominal, vigorando para o fornecimento de cambiaes a taxa de 14 13|32 d., no Brasil a de 14 11|32 d. e nos outros bancos as de 14 1|8 a 14 5|16 d.

O papel particular era cotado a 14 1|4 d.

TABELLAS DOS BANCOS

A 90 D/V.		
Londres	14 3|16 a	14 15|32
Paris	$588 a	$598
A' VISTA		
Londres	14 d. a	14 7|32
Paris	$595 a	$606
Italia	$485 a	$497
Belgica	—	$585
Portugal	2$170 a	2$240
Nova York	3$630 a	3$670
Buenos Aires (peso ouro)	—	3$700
Buenos Aires (peso papel)	1$625 a	1$670
Suecia	—	1$030
Japão	—	2$000
Hespanha	$740 a	$745
Suissa	$740 a	$745
Noruega	—	1$030
Syria	$607 a	$618
Montevidéo	4$200 a	4$350
Vale café	$583 a	$598
Libras ouro, por 1$	—	15$958
CABO		
Londres	14 1|16 a	14 5|32
Paris	$599 a	$602
Italia	—	$490
Hespanha	—	—
Suissa	—	—
Portugal	—	—
Buenos Aires (peso papel)	—	—
Suecia	—	—
Noruega	—	—

MOVIMENTO DO CAFE'

SANTOS

Dia 9:

	Saccas
Entradas	7.313
Desde 1º	136.748
Média	15.194
Desde 1º de julho	6.731.984
Saidas	—
Existencia	5.874.570

PREÇOS

Typo 4	14$200
Typo 7	13$200

Posição do mercado: calmo.

RIO

Pauta, 1$300

Entradas em 9:

	Saccas
E. F. Central	449
E. F. Leopoldina	3.702
Barra a dentro	1.641
Cabotagem	—
Total	5.792
Desde 1º	32.670
Média	3.630
Desde 1º de julho	1.512.202
Média	4.862

Embarques em 9:

E. Unidos	1.000
Europa	—
Rio da Prata	—
Cabotagem	—
Cabo	—
Total	1.000
Desde 1º	53.849
Desde 1º de julho	1.534.310
Existencia em 10	658.331

Hontem este mercado conservou-se durante todo o dia completamente paralysado e com preços nominaes.

A Bolsa de Nova York abriu com 10 a 12 pontos de baixa.

COTAÇÕES POR ARROBA

	Americano	Europeu
Typo 3	Nominal	
Typo 4	Nominal	
Typo 5	Nominal	
Typo 6	Nominal	
Typo 7	Nominal	
Typo 8	Nominal	
Typo 9	Nominal	

CAFE'
EDUARDO ARAUJO & Cº.
Rua Municipal, 28 — Rio.
Prestam as melhores contas.

PINTO LOPES & C.
Rua Beneditinos, 25. Commissarios de café, manteiga e cereaes. (8405)

ASSUCAR

Entradas em 9: 2.450 saccos.
Desde 1º: 15.049 ditos.
Saidas em 9: 8.794 saccos.
Desde 1º: 37.205 ditos.
Existencia em 10, de tarde: 95.159 saccos.
Posição do mercado: firme.

COTAÇÕES

Branco crystal	$760 a	$820
Idem 2ª sorte	$790 a	$800
Crystal amarello	$690 a	$700
Mascavinho	$600 a	$700
Mascavo	$520 a	$560

ALGODÃO

Entradas em 9: não houve.
Desde 1º: 7.920 fardos.
Saidas em 9: 634 ditos.
Desde 1º: 3.118 fardos.
Existencia em 10, de tarde: 29.372 ditos.
Posição do mercado: estavel.

COTAÇÕES

Sertões	33$000 a 34$000
Primeiras sortes	32$000 a 33$000

COTAÇÕES DE ROCHA FARIA & CIA.

Caixa postal, 710. End. telegr. "Rochafaria", rua Buenos Aires n. 1?0 1º andar).

Preços por 15 kilos

Typo 2	21$500 a 22$000
Typo 3	20$900 a 21$400
Typo 4	20$400 a 20$900
Typo 5	19$300 a 20$300
Typo 6	19$500 a 19$900
Typo 7	19$100 a 19$500
Typo 8	18$600 a 19$000
Typo 9	18$100 a 18$500

Mercado frouxo.

AGENCIA COMMERCIAL DO BANCO POPULAR DE MINAS GERAES

RIO E SANTOS

Rua Municipal n. 8—Caixa postal 1673 End. Tel. "COLARES"

PREÇOS POR 15 KILOS, no RIO

Typos	Cafés do Sul e Oeste de Minas: Americanos	Cafés do Sul e Oeste de Minas: Cafés de côr	Cafés de outras procedencias: Americanos	Cafés de outras procedencias: Cafés de côr
2 a 9	Sem negocios	Sem negocios	Sem negocios	Sem negocios

Farinha de trigo argentina

Preços dos Molinos Rio de La Plata — Buenos Aires (depositarios no Rio, Produce & Warrant Company):

Sultana	25$500
Gallia	24$500
Lutetia	24$000

BOLSA

VENDAS

Apolices:		
Uniformizadas, de 1:000$, 1, 8, 23, 8, 8, a.		948$000
Ditas idem, 1, 1, a.		950$000
Diversas Emissões, 20, 20, a		948$000
Ditas idem, 1, 2, 10, 40, 40, 50, a.		949$000
Ditas idem, 20, 30, a.		950$000
C. do Thesouro, port., 50, a		945$000
Municipaes, de 1906, port., 1, a.		192$000
Ditas idem, 31, 4, 13, 37, 50, a.		193$000
Ditas de 1914, port., 41, 56, a.		187$500
Ditas idem, 10, 20, 60, 10, a		188$000
Ditas nom., 100, a.		200$000
Ditas de 1917, port., 4, 10, 55, 100, 100, a.		184$000
Ditas idem, 30, 70, a.		184$500
Ditas de lb. 20, port., 10, a		321$000
E. de Minas Geraes, 1, 3, 4, a.		936$000
E. do Rio, de 500$, nom., 2, 24, a.		500$000
Ditas (4 °|°), 1, a.		98$000
Ditas idem, 12, 12, a.		98$500
Bancos:		
Lavoura, 100, 100, a.		187$000
Brasil, 8, 10, a.		238$000
Companhias:		
Terras e Colonização, 500, a		13$250
Minas S. Jeronymo, 1.000, 1.000, a.		63$000
Ditas idem, 700, v|c. 30 dias, a.		63$000
Ditas idem, 1.000, 1.000, v|c. 30 dias, a.		66$000
Docas da Bahia, 1.000, a.		121$500
Ditas idem, 300, a.		122$000
Ditas idem, 1.00, 500, v|c. 30 dias, a.		123$500
Tecidos Bom Pastor, 40, a.		160$000
Tecidos Alliança, 25, a.		190$000
Docas de Santos, nom., 8, a		585$000
Seguros Argos Fluminense, 15, a.		1:500$000

OFFERTAS

	V.	O.
Apolices:		
Uniformizadas	949$000	948$000
O. do Porto	953$000	—
C. do Thesouro, portador	945$000	945$000
Div. Emissões	949$000	948$000
Bolivia, 1 °|°	—	625$000
E. de M. Geraes	943$000	935$000
E. do Rio (4 °|°)	88$500	98$000
Ditas ao portador	500$000	47.$000
Ditas nom.	500$000	490$000
Ditas nom.	—	199$000
Ditas de 1917	184$500	184$000
Ditas nom.	—	—
Ditas de lb. 20	—	315$000
Ditas nom.	—	320$000
Ditas de Nictheroy	91$000	90$500
Ditas de Bello Horizonte	190$000	185$000
Ditas de Campos	—	204$000
Ditas de Petropolis	—	205$000
Bancos:		
Brasil	239$000	238$000
Mercantil	—	250$000
Commercial	185$000	—
Lavoura	—	186$000
Portuguez do Brasil	160$000	—
Nacional	—	210$000
Commercio	195$000	190$000
Predial do R. de Janeiro	60$000	—
C. de E. de Ferro:		
Minas S. Jeronymo	66$000	—
Rêde Mineira	71$500	70$500
Victoria a Minas	—	50$000
Norte do Brasil	30$000	—
J. Botanico	—	190$000
Ditas e|60 °|°	—	80$100
Goyaz	55$000	45$000
C. de Seguros:		
Minerva	94$000	—
Brasil	91$000	—
Garantia	—	400$000
Integridade	110$000	105$000
Argos Fluminense	1:500$000	1:400$000
Previdente	1:850$000	—
Confiança	—	270$000
Anglo Sul Americana	—	128$000
Varejistas	—	250$000
C. de Tecidos:		
Fabril S. Antonio	—	250$000
Moraes Sarmento	—	240$000
Alliança	193$000	190$000
America Fabril	700$000	360$000
Carioca	—	183$000
Petropolitana	—	232$000
Manuf. Fluminense	200$000	—
S. Felix	—	90$000
Tijuca	200$000	—
Conf. Industrial	170$000	160$000
Bom Pastor	170$000	—
Brasil Industrial	—	190$000
Progresso Industrial	—	105$000
C. diversas:		
Docas da Bahia	122$500	121$500
Docas de Santos, nom.	590$000	580$000
Ditas port.	590$000	585$000
Terras e Colonização	13$500	13$250
Lavand. Confiança	210$000	—
Loterias N. do Brasil	12$000	11$500
Transp. e Carruagens	—	61$000
Nacional de Moagem	—	123$000
Ararangá	—	70$000
Mercado Municipal	—	85$000
"A Noite"	—	150$000
Debentures:		
Mineira Auto-Viação	100$000	—
Tecidos Magéense	170$000	152$000
Brasil Industrial	195$000	188$000
Linho Sapopemba	199$000	180$000
Manuf. Fluminense	—	181$000
Tecidos Corcovado	—	200$000
America Fabril	—	207$000
Santa Rosalia	190$000	—
Usinas S. Gonçalo	204$000	—
Mercado Municipal	—	205$000
Tecidos Botafogo	130$000	110$000
Fiat Lux	—	190$000
Tijuca	220$000	—
Conf. Industrial	—	185$000
Corcovado	—	190$000
E. Lambert	215$000	—
Transporte e Carruagens	—	195$000
Trajano de Medeiros	200$000	—
Letras:		
Banco C. R. Minas Geraes	—	103$000

PREÇOS CORRENTES

Aguas mineraes	Por caixa
Caxambu'	35$000 a 36$000
Lambary	30$000 a 32$000
Salutaris	33$000 a 34$000
Cambuquira	30$000 a 32$000
S. Lourenço	30$000 a 32$000

Breu	280 libras
Claro	— 80$000
Escuro	Nominal

Cimento	Por arroba
Dova	44$000 a 48$000
Atlas	44$000 a 48$000
Diversos	40$000 a 45$000

FUMO

Do Rio Grande (em folha):	
Amarello, de 1ª	42$000 a 44$000
Idem de 2ª	38$000 a 40$000
Communs, de 1ª	38$000 a 40$000
Idem de 2ª	30$000 a 38$000
Colonias:	
De 1ª	— 45$000
De 2ª	— 40$000
De 3ª	— 35$000
Da Bahia:	
Lotes corridos	— 32$000
De Minas (em corda):	
Especiaes	3$000 a 3$400
Superiores	2$400 a 2$700
Regulares	1$700 a 2$000
Baixos	1$300 a 1$500
De Goyaz:	
Especial	3$200 a 3$500
Regular	2$100 a 2$400
Baixo	1$700 a 1$900
Rio Novo:	
Especial	3$600 a 4$000
Superior	2$800 a 3$200
Regular	2$000 a 2$400
Baixos	1$300 a 1$700

Presunto	Por kilo
Nacional (S. Paulo)	5$000 a 5$200
Estrangeiro	7$500 a 8$500

Phosphoro	Lata
Olho	— 76$000
Brilhante	— 75$000
Rio Branco	— 74$000
Outras marcas	Nominal

Queijos:	
De Minas (por queijo)	1$200 a 3$000
Palmyra (caixa)	88$000 —

Vinagre de Lisboa	Por pipa
Branco	720$000 a 750$000
Tinto	720$000 a 750$000

Vermouth	Por caixa
Italiano	75$000 a 80$000
Portuguez	53$000 a 55$000
Francez	75$000 a 80$000

XARQUE

MOVIMENTO SEMANAL

	Fardos	Kilos
Entradas		
Rio Grande	5.805	522.450
Rio da Prata	—	—
Saidas:		
Rio da Prata	—	—
Rio Grande	4.805	432.450
Existencia:		
Rio da Prata	—	—
Rio Grande e interior	11.500	1.035.000

COTAÇÕES

Em grosso (com desconto de 2 °|°):	
Especial, kilo	2$200
Superior, kilo	2$000
A varejo:	
Especial	2$400
Superior	2$100

Stocks existentes nos trapiches do Rio de Janeiro na manhã de hontem:

Arroz	11.332	saccos
Feijão	78.301	"
Far. de trigo	32.136	"
" de mandioca	150.673	"
Assucar (1)	94.472	"
Tapioca	10.351	"
Polvilho	16.239	"
Banha	21.191	caixas
Algodão	27.382	fardos

Ante-hontem o stock de xarque era de 11.548 fardos.

(1) — Sendo 47.764 de assucar branco, 5.464 de mascavinho, 29.893 de mascavo e 11.351 não especificados.

CARNES VERDES

MATADOURO DE SANTA CRUZ — Abatidos hontem: 875 rezes, 74 vitellas e 10 carneiros.

Rejeitadas: 11, 1|4 e 3|8 rezes e uma ...

ENTREPOSTO DE S. DIOGO — Foram vendidos hontem: 780, 3|4 rezes, 73 vitellas, 50 carneiros e um cabrito.

NO MATADOURO — Gado recolhido ao Matadouro de Santa Cruz para a matança de amanhã: 812 rezes, 62 vitellas e 29 carneiros, pertencentes aos seguintes marchantes: Durisch & C., Candido E. de Mello, Lima & Filhos, Oliveira, Irmãos & C., Basilio Tavares, Augusto M. Motta, José Pacheco de Aguiar, Arthur Mendes & C., Alexandre V. Sobrinho, João Pimenta de Abreu, F. P. Oliveira, F. S. Portinho e Cooperativa dos Retalhistas.

Preços da carne:

Rezes	$920 a	$970
Carneiros	—	2$200
Vitellas	1$000 a	1$200

A matança começou ás 4 horas e terminou ás 12 e 15 da tarde.

"Stock", 1.921 rezes.

O primeiro trem chegou na "gare" da estação de S. Diogo ás 12 e 50 e o segundo ás 3 e 10 da tarde.

O serviço correu na melhor ordem possivel.

Hoje não haverá matança.

RENDAS PUBLICAS

RECEBEDORIA DE MINAS

Arrecadação do dia 10	8:479$555
De 1 a 10	146:355$368
Em egual periodo do anno passado	103:177$022

—:— Modificações que soffreu a pauta, na parte relativa aos generos abaixo mencionados, na semana de 11 de maio a 17 do mesmo de 1919:

Café, kilo	1$320	8 °|°
Aguardente, kilo	$730	—
Ouro, gramma	2$120	—

EXPEDIENTE DA ALFANDEGA

Esta repartição arrecadou, hontem, a importancia de 243:393$461 de rendo 125:737$100 em ouro e ... 117:656$361 em papel.

De 1 a 10 do corrente foram arrecadados 2.074:398$952.

Em egual periodo do anno passado foram arrecadados 1.946:661$312, sendo a differença para mais, no corrente anno, de 128:237$641.

—:— Foram hontem concedidas as seguintes restituições de direitos, pagos a mais: Companhia Mercantil Brasileira, 601$608; Companhia Armour do Brasil, 645$172; Costa Pereira & C., 293$540; 107$050; 72$867 & 666$100; Companhia de Fiação e Tecelagem Industrial Mineira, 187$770; Vieira Rocha & C., 73$670; Soares & Maia, 249$682; Segura Campos, 25$110; Companhia Lithographica Ferreira Pinto, 53$000; A. A. Martins, 15$429; Emilio Allard & C., 526$830; F. Salathé & C., 410$000; Companhia Progresso Industrial, 605$670; Companhia Franceza de ... & C., 186$960; Alberto Gomes & C., 83$324; F. R. Moreira & C., 105$660; F. Horta & C., ... Francisco Carneiro, ... dez & Alvarez, 45$... nho & C., 125$795; ... 778$513; F. Manaus ..., Blank, 71$630; João ... nho & C., 73$579, e ... 20$599.

MOVIMENTO DO PORTO

VAPORES ENTRADOS

De Laguna e escs., ... v. g. ao Lloyd Brasileiro.

De Porto Alegre e ... "...pema", v. g. a Lage Irmãos.

De Nova York e escs., ... "...xias", v. g. ao Lloyd Brasileiro.

Do Pará e escs., ... "Acre", ... no Lloyd Brasileiro.

De Newport-New, barca ... "Ragna", carvão ao City ...

VAPORES SAHIDOS

Para Mossoro e escs., ... "...rangy".

Para Porto Alegre e escs., ... "...jubá".

Para Macau e escs., ... "...puhy".

Para Aracaju' e escs., ... "...pacy" e "Carangola".

Para Santos, americano "Alegrete".

Para Penedo e escs., ... "...tico".

Para Montevidéo e escs., ... "...rianopolis".

Para Baltimore, ... "...wacion".

Para Cabo Frio, reb ...

MARITIMAS

VAPORES ESPERADOS

Portos do norte, "Acre" ...
Japão, "Sumatra Maru" ...
Santos, "Byron" ...
Inglaterra e escs., "Co..." ...
Nova York, "Tennyson" ...
Rio da Prata, "Principessa ... falda" ...
Rio da Prata, "Hollandia" ...
Inglaterra e escs., "..." ...
Inglaterra e escs., "... Glen" ...
Rio da Prata, "Desna" ...
Rio da Prata, "Highland ..." ...

VAPORES A SAHIR

Porto Alegre e escs., "..." ...
Manáos e escs., "Macap..." ...
Montevidéo e escs., "..." ...
Rio da Prata e escs., "..." ...
Genova, "Principessa Mafalda" ...
Rio da Prata e escs., "..." ...
Porto Alegre e escs., "..." ...
Havre, "Mucury" ...
Recife e escs., "Alm. ..." ...
Laguna e escs., "Laguna" ...
Manáos e escs., "Ceará" ...
Guaratuba e escs., "..." ...
Rio da Prata e escs., "..." ...

MUTILADO

CINEMA IDEAL

HOJE Fecha com chave de ouro o supremo romance mysterioso **HOJE**

— E' finalmente satisfeita a anciedade do publico, revelando-se por uma fórma magnificente, todo o mysterio que envolvia

A casa do Odio

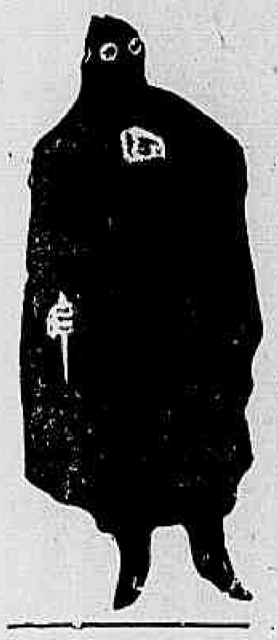

Os dois ultimos episodios da grandiosa Série, que tudo supplantou no genero editado.
Estão reservadas ainda, neste espectaculo, innumeras surprezas!
Os ultimos acommettimentos do "Monstro Encapuzado!"
Haynes Waldon, a ultima victima do desenfreado e perverso facinora!
Emfim, a confissão de Haynes, que tudo esclarece!
O Monstro, ferido de morte, ainda quer levar avante o ultimo attentado, porém, em caminho a morte o fulmina!
Desanuviam-se o odio e o terror que pairava em Waldon-Clayfe e esclarece-se quem é Alvaro Gresham!
Perola, com o seu amor, pága a Alvaro toda a sua dedicação, e em breve além no sagrado mister do dever, finaliza a acção de todo o romance.
19° Episodio — O MONSTRO DESMASCARADO, 2 partes — 20° Episodio, PELA SUA PATRIA, 2 partes.

No mesmo programma, a irrisoria farça intitulada:

Ritinha pisou em falso

Dois actos repletos de situações, as mais hilariantes, onde um pretendido heroe, se vê por fim, completamente desconcertado, ante o acaso que lhe descobre toda a sua traficancia.
Um pedaço de bom humor que redunda na mais franca gargalhada, editado pela KEYSTONE — COMEDY.

Amanhã

DADOS FALSOS — Intenso drama em 5 actos pelo grande actor *Frank Keenan* e a extraordinaria FOX SUNSHYNE MEDY — FATAL CASAMENTO — em 2 actos de super-comicidade. (D. 26636)

Quinta-feira — Quinta-feira

Estréa sensacional! A ultima palavra em series!

Um film assombroso!

O maximo em aventuras! O maior mysterio! Infindas surpresas!

Pathé-New York, a fabrica victoriosa, apresenta a nova estupenda série en 15 ultra-emocionantes episodios

O CAVALLEIRO PHANTASMA

E' um turbilhão fantastico de aventuras, as mais extraordinarias, através das longinquas e pittorescas regiões a CALIFORNIA, entre as historicas tribus indias "OS INCAS", um temido bando do NOVO MEXICO, e os decididos CAW-BOYS do FAR-WEST.
Um desenrolar constante de electrizantes scenas, onde de parte a parte as lutas assumem proporções gigantescas. Corridas e perseguições vertiginosas em toda a sorte de terreno. Assaltos praticados em trens, na maxima velocidade. Emfim, o maximo de interesse e sensação, vos está reservado em

O CAVALLEIRO PHANTASMA

O personagem que, montado num fogoso cavallo, surge além, envolvido no negro manto, defendendo a vida de alguem que corre perigo!
E' o mysterioso cavalleiro por todos desconhecido e atacado, porém, dotado de uma agilidade UNICA, sempre consegue perder-se no horizonte, ante os seus perseguidores!
Que mysterio encarnará este personagem? Que motivos o levarão a assim proceder? Quem é o cavalleiro phantasma, que naquelas regiões a todos intriga? E' este o ponto enigmatico do film, a resolver!

Ruth Roland e George Chesebro

Os dois principaes interpretes do extraordinario cine-romance
Ella, a sympathica estrella, já por tantas vezes apreciada entre nós, conseguiu no presente film rivalizar soberanamente, com as mais afamadas actrizes, pondo em destaque a sua coragem, abnegação e sangue frio, na presença das mais arriscadas aventuras.
Elle, um bello joven, valente e decidido, leva avante as mais audaciosas façanhas, estando-lhe assim reservado o maximo da popularidade.

Quinta-feira — Quinta-feira — Quinta-feira

Todos ao Cinema Ideal

Cinema IRIS

HOJE — Ultimo dia — HOJE
2 artistas magnificos
William S. Hart e Franklin Farnum

SENHOR NINGUEM

Drama admiravel — Enredo empolgante — Situações intricadas, em que sobresae o vulto querido do grande artista WILLIAM S. HART.

SANGUE ESCOCEZ

Um film magnifico, em que a graça especial de FRANKLIN FARNUM tem especial destaque. — Romance que agrada de principio ao fim — Scenas bellissimas, umas, agradaveis outras, interessantes todas.

Amanhã — O grandioso drama **Torpedeamento do Oceania.**
O famoso cow-boy **Willian Hart** no emocionante drama de sensação — **Um negocio serio.**
5ª-feira—**Nas garras do Leão.** 27259

Cinema PARIS

HOJE — Ultimo dia! — HOJE
O celebre macaco sabio **JACK**, que tanto successo tem obtido, despede-se do publico em

O SEGREDO DE JACK

6 longos e esplendidos actos, da "Cines", nos quaes **Jack** fará rir os espectadores.

FILM JORNAL N. 41

Ultimas novidades cariocas pelo operador A. Botelho

Como extra, na **matinée**:

HYPOCRISIA!

Empolgante drama social em 6 actos

Amanhã

Surprehendentes novidades!
BESSIE LOWE, a deliciosa ingenua, na sua creação, em

Idyllio duplo

Primoroso trabalho da **Triangle em 5 actos**
Francis Bushmane Berverly Bayne, dois notaveis artistas, no drama

Coração disfarçado

D 27236

Homens e mulheres curam-se em 3 dias com o

LEITÓ'

E' o unico preparado que dentro de um anno já tem mais de 5.000 attestados de pessoas curadas radicalmente

Grande descoberta do Dr. A. Benjamin: com um estudo de 22 annos descobriu um remedio para salvar grande parte da humanidade soffredora que usa milhares de remedios sem um resultado seguro; está tudo terminado, ninguem soffrerá mais dos incommodos das vias urinarias, como sejam: ESQUENTAMENTO, BLENORRHAGIA, GONORRHÉA, FLORES BRANCAS e todas as mazellas deixadas por estas terriveis molestias, como estreitamentos e muitos outros males, tudo desapparece em 3 dias por mais antigos que sejam os incommodos, logo com a segunda colher o doente sente o effeito.
Para não pensarem que é reclame, o fabricante restitue o dinheiro a quem usar o LEITÓ e não ficar curado.

Vende-se em todas as Pharmacias e Drogarias.

Deposito: — Pharmacia S. Rita.

RUA DE S. CHRISTOVÃO N. 521 — RIO DE JANEIRO. (D 27038)

Gatinhos Angorás

Vendem-se dois lindos casaes puro sangue, á rua da Alfandega n. 207, sobrado. (D. 26.708.)

Motor electrico

Compra-se, 1/4 cavallo, 110 volts, monophasico; rua General Camara n. 124, sobrado. (D. 25.573.)

CINEMA AVENIDA

HOJE

uma grande actriz em uma heroina mundialmente famosa

Pauline Frederick

no desenvolvimento cinematographico do drama do mago do theatro francez, o grande Sardou

TOSCA

Cinco actos magnificamente montados; uma pellicula que honra a Paramount gloriosa

TOSCA

a apaixonada cantora, amante de Mario Cavaradossi, protagonista da opera em que Puccini conquistou os seus mais virentes louros.

Pauline Frederick - Tosca

Hoje Hoje Hoje

Wallace Reid e Ann Little em "Acção Heroica"
Amanhã Amanhã

Quinta-feira - DOROTHY DALTON - "AMA-ME"

TRIANON

Empresa Staffa & Fróes | Companhia Leopoldo Fróes | O ponto preferido pela élite carioca

HOJE MATINE'E A'S 3 HORAS — Domingo, 11 — A's 7 3/4 — Soirée — HOJE A's 9 3/4

Ultimas representações da comedia das senhorinhas

O BARBEIRO DE SEVILHA

46ª, 47ª e 48ª representações. O record da comedia classica no Rio de Janeiro

FIGARO, — o barbeiro immortal — Leopoldo Fróes

Rosina — ADRIANA NORONHA, ovacionada na Aria da Licção

Attila, A. Silva, Torres, Placido, Machado, Santos e Brito completam o esplendido conjuncto de interpretes desta obra prima de **Beaumarchais**

Scenarios e guarda roupa cópia da encenação da Comédie Française

Amanhã — O SYMPATHICO JEREMIAS—a rainha das comedias
Quarta-feira, 14 — Primeiras representações da chuva de gargalhadas «A VIUVINHA DO CINEMA», 3 actos em plena actualidade do Rio de Janeiro.

VESTIDOS

de voile lindos feitios desde		22$500
" filó, finissimo	"	78$000
" seda superior	"	135$000
" lã "	"	85$000

CASACOS
De boa casemira Desde 29$700

COSTUMES
e vestidos de lã desde 75$000

AVISO Todas as nossas confecções, são de acabamento esmerado e feitas em nossas officinas no 1º andar. Mantemos os mesmos preços para vestidos sob medida.

Casa Osorio R. do THEATRO 25 e 7 de SETEMBRO 14 — TEL. C. 4996 —

(10881)

ELECTRO-BALL-CINEMA - Empresa Brasileira de Diversões

51 — Rua Visconde do Rio Branco — 51

Elegante e confortavel estabelecimento de diversões, que se recommenda pela distincção do publico que o frequenta

— Exhibições cinematographicas dos melhores fabricantes de films —

HOJE ● Sabbado - Programma Novo ● HOJE

JUGO PERFIDO

Drama em cinco partes e uma comica

EXERCICIOS DE ELECTRO-BALL

BILHARES — OUTRAS DIVERSÕES — BANDA DE MUSICA MILITAR — DAS 16 A'S 24 HORAS —

AO ELECTRO - BALL - CINEMA!

AS DIVERSÕES COMEÇARÃO A'S 16 HORAS EM PONTO (D 27270)

Jardim Zoologico

—:— ABERTO TODOS OS DIAS —:—

Entrada 1$000 — Creanças de 6 a 10 annos 500 rs.

Variada collecção de animaes, destacando-se os grandes Monos, da Africa, da Asia e do Brasil.

MONO ANABIS — TIGRES REAES DE SUMATRA — PANTHERA NEGRA DE JAVA — JAGUAR NEGRO DO BRASIL — LOBO DO BRASIL —

URSO SIBERIANO.
EXEMPLARES RARISSIMOS!

Além de — Leões, Jaguares pintados — Sussuaranas, Pumas, Ursos da Siberia e Russia, enorme quantidade de aves do Brasil, da Africa, Asia, Australia e Europa. — HOJE, DOMINGO—Das 2 ás 5 h. da tarde *Festa infantil — Corridas — Trabalhos dos clowns Avelino — Batatinha e Garcia* (D 27075)

CASINO THEATRO PHENIX

Arrendatario Djalma Moreira
Empresa **A. Azevedo & A. Serra**
Companhia **ALEXANDRE AZEVEDO**
Tournée Lucilia Peres.

Matinée ás 3 horas
Sessões ás 7 3/4 e 9 3/4

Uma peça que vae, triumphante, caminho do centenario.

HOJE — O mais absoluto successo theatral

Mas tres representações da immortal fabrica de gargalhadas

O Homem da Cadeirinha

3 actos de alegria. Duas horas de riso ininterrupto.

Uma victoria sem precedentes, constatada pela imprensa, proclamada pelo publico.

Al. Azevedo admiravel no inglez James; Serra, ultracomico no protagonista; Lucilia Peres, excellente na esposa; Judith Rodrigues impagavel na sogra-fera.

Mise-en-scéne de João Barbosa. Mobiliario de Moreira Mesquita. Toilettes da actriz Lucilia da casa mme. Guimarães, S. José, 80.

O actor Antonio Serra, na sua ma[illegible] creação do protagonista da comedia

O HOMEM DA CADEIRINHA

Bilhetes no "Jornal do Brasil", até 6 horas da tarde. Não se [illegible] encommendas pelo telephone.

A SEGUIR — A peça em 3 actos AS DUAS CARAS, em que estrearão os distinctos artistas Adelaide Coutinho, Eduardo Pereira, Silvia Castello Branco e Oscar Soares. (D 26707)

THEATRO RECREIO

COMPANHIA DRAMATICA NACIONAL
da qual faz parte a eminente artista
Italia Fausta

Hoje — Hoje

Domingo, 11 de maio de 1919

—:— ULTIMOS —:— ESPECTACULOS
da companhia que segue em excursão pelos Estados do norte da Republica

— Matinée, ás 2 1/2 —
A famosa peça em 4 actos de Bisson:

RE' Mysteriosa

Protagonista — Italia Fausta
SOIRE'E — A's 8 1/2
O popular drama de C. Castello Branco

AMOR DE PERDIÇÃO

Marianna — Italia Fasta
Toma parte toda a companhia.
Amanhã — Festival da actriz MARIA CASTRO. (D 27252)

THEATROS DA EMPRESA PASCHOAL SEGRETO

HOJE — DOMINGO, 11 DE MAIO DE 1919 — HOJE

Maison Moderne

O mais confortavel estabelecimento de diversões, onde não são poupados esforços para corresponder á sympathia e preferencia do numeroso publico que o frequenta.

Films de HOJE:
O TORMENTO
O SEGREDO MATERNAL

CINEMA OLYMPIA
Films de HOJE:
O TORMENTO
O SEGREDO MATERNAL

S. PEDRO

Grande Companhia Nacional de Operetas e Melodramas (Genero do Theatro Chatelet, de Paris) — Direcção artistica de Eduardo Vieira — Maestro regente da orchestra Luiz Moreira.

A's 2 1/2 da tarde — PENULTIMA MATINE'E — Dedicada ao mundo infantil — A' NOITE
2 — SESSÕES — 2 — A's 7 3/4 e 9 3/4
A MAIOR VICTORIA DO THEATRO NACIONAL

Amor de Bandido

sendo o papel de ROSA desempenhado pela distincta actriz ABIGAIL MAIA.

BREVEMENTE — Grandiosos espectaculos em homenagem ás Delegações de Football uruguaya, argentina, chilena, brasileira e á Confederação Brasileira de Desportos.

No salão do theatro tocará durante os intervallos a applaudida orchestra FUZELLAS, que executará varias peças do seu variado repertorio.

Sexta-feira, 16 — AVENTURAS DO CAPITÃO CORCORAN. Estréa do actor ALVES DA CUNHA.

S. JOSE'

Companhia Nacional, fundada em 1º de Julho de 1911 — Direcção artistica de EDUARDO VIEIRA — Regente, maestro BENTO MOSSURUNGA.

A's 2 1/2 da tarde — Deslumbrante matinée
A burleta de grande successo

Candidatroça

A revista
3 — Sessões — 3
A's 7, 8 3/4 e 10 1/2 — A revista de successo

TREPA - MOLEQUE

Amanhã:
-:- Flor do mal -:-

CARLOS GOMES

Companhia Nacional de Comedias e Vaudevilles — Empresa MOURA, VAZ & C.ª — Direcção artistica do actor A. Sampaio

A's 2 1/2 da tarde — EXTRAORDINARIA MATINE'E — Dedicada ás Exmas. familias — A' NOITE
HOJE—2 sessões - A's 7 3/4 e ás 9 3/4 —HOJE
A peça que bate o "record" da gargalhada

O truc do Bernardo

BRILHANTE DESEMPENHO DE TODA A COMPANHIA
O MAIOR SUCCESSO DA ACTUALIDDE
Rigorosa e luxuosissima montagem.
Lindos mobiliarios da Casa Moreira Mesquita.
DIA 13 — Brilhante MATINE'E DE GALA, commemorativa da AUREA DATA—A' noite imponente festival em homenagem á Associação Brasileira de Imprensa.
Em ensaios — OS MARIDOS DE SUZETTE, comedia em 3 actos de Henry Keroul e Albert Barré, traducção de Duarte Ribeiro.
(D 26706)

THEATROS DA EMPRESA JOSE' LOUREIRO

LYRICO

Companhia Italiana de Operetas VITALE. Direcção do Cav. ETTORE

HOJE -:-:- 2 espectaculos -:-:- HOJE
Matinée, ás 2 1/2 — A's 8 3/4 da noite

A opereta em 3 actos de Albini

Dansarina Descalça

Colette Frappar............ PINA GIOANA
Nix...................... ITALO BERTINI

A's 8 3/4 — A encantadora opereta

SALTIMBANCO

Grande creação de BERTINI e dos artistas Lena Melly, Maria Gioana, Pompei, Ferrini e toda a companhia.
Amanhã — DUQUEZA DO BAL TABARIN.
Terça-feira, 13 de maio, ás 2 1/2 — MATINE'E DE GALA.
BREVE: — "CAMPONEZ ALEGRE" e "LA SIGNORINA DEL BAR".

PALACE

Companhia Portugueza Maria Mattos—Mendonça de Carvalho
Matinée, ás 2 1/2 — Matinée, ás 2 1/2
— A querida comedia de GAVAULT —

O MANEQUIM

Colette, MARIA MATTOS — — — Mauricio — H. ALVES
Toma parte toda a companhia. — Moveis da casa Cunha Pinto.

A's 8 3/4 —O maior dos exitos!! — A's 8 3/4

Tres horas de gargalhada! — Chagas Roquette revive a graça portugueza de Gervasio Lobato, na comedia

O SR. ROUBADO

A mais unanime e favoravel critica feita a uma comedia!
MARIA MATTOS colossal na velha namoradeira; Mendonça de Carvalho, Prata e todos os artistas no melhor conjunto de representação.
Amanhã, ás 8 3/4 — O SENHOR ROUBADO.
Terça-feira, 13 de maio, ás 2 1/2 — MATINE'E DE GALA.
A seguir: peça ingleza KIT e COMMISSARIO DE POLICIA.
Estréa do actor ALEGRIM.

REPUBLICA

CIRCO Risoli & Canales

Matinée, ás 2 1/2 — Matinée, ás 2 1/2
O espectaculo favorito das creanças!

Os melhores palhaços farão rir vossos filhos duas horas!

GRANDES ATTRACÇÕES E NOVIDADES!

A's 8 3/4 da noite

— Estréa da BATUTA AMERICANA, por saltadores eximios
Reapparição do

TOURO AMESTRADO

Estréa da corrida de touros pelos clowns SAMPAIO e COSTA-GOSTA
Todas as estréas da semana.
A's 8 3/4 — Amanhã PROGRAMA NOVO.
Terça-feira, 13 de maio, ás 2 1/2 — MATINE'E DE GALA.
(D 27223)

BREVEMENTE—ESTREA da Companhia AURA ABRANCHES e CHABY PINHEIRO—A Comedia O CONDE BARÃO. A SEGUIR: BOA GENTE.

MUTILADO

ESGOTOS DA CAPITAL FEDERAL

A Companhia The Rio de Janeiro City Improvements previne ao publico que pelos seus contratos com o Governo Federal e regulamentos em vigor só ella poderá executar quaesquer obras de esgotos mesmo as addicionaes ou extraordinaria sobre as suas canalisações e tambem alterar ou reconstruir as já existentes. Previne mais que os infractores estão sujeitos pelos mesmos contratos e instrucções á demolição immediata das obras executadas e multas.

(674)

IRMANDADE DE N. S. MÃE DOS HOMENS

FESTA DA FAMILIA SAGRADA

A Mesa Administrativa desta Irmandade fará celebrar no proximo domingo, 11 do corrente, a festa da Familia Sagrada, constando de missa solenne, ás 11 horas, acompanhada da grande orchestra dirigida pelo rev. padre Romualdo da Silva e de "Te Deum" ás 10 horas.

A tribuna sagrada será occupada pelos revs. padres Ricardino Sève e Clementino Contente.

Para assistirem a estes actos de religião são convidados todos os nosso irmãos e os catholicos em geral.

(D 24999)

A' PRAÇA

FREITAS DANTAS & C. communicam a esta praça e ás dos Estados que o seu socio solidario Francisco d'Araujo retirou-se da sociedade, embolsado dos haveres que tinha na mesma; conforme o distrato parcial hoje firmado.

Rio de Janeiro, 7 de Maio de 1919. — FREITAS DANTAS & C.

Confirmo a declaração supra, FRANCISCO D'ARAUJO. (D 26328)

RIO COMPRIDO

A commissão dos festejos a se realizarem no bairro do Rio Comprido solicita a presença de todos os proprietarios e moradores no referido bairro á reunião que será effectuada no dia 11, ás 20 horas, no salão do Gremio Dramatico João Barbosa, no largo do Rio Comprido n. 13.

A commissão

(D 26639)

EDITAES

INTENDENCIA DA GUERRA

REPARTIÇÃO DE COSTURAS

Distribuição de peças de fardamento a manufaturar ás costureiras matriculadas sob ns. 901 a 1.100, nos dias 15 e 17 do corrente, até ás 14 horas.

Outrosim, pede-se ás senhoras costureiras e alfaiates a gentileza de acatarem a solicitação abaixo, feita de ordem do sr. coronel intendente da Guerra, afim de evitar que sejam tomadas medidas mais radicaes, convindo observar que o determinado na referida solicitação se estende não sómente ao recinto da Officina como tambem ao saguão e escada que dão acceso á mesma.

De ordem do sr. coronel intendente da Guerra, solicita-se das das senhoras cottureiras e alfaiates a fineza de não comparecerem a esta Repartição desde que não estejam na chamada ou venham entregar costuras, afim de, não só, evitar a SUPPOSIÇÃO DE SER EXERCIDA A AGIOTAGEM, COMO JA' DENUNCIOU A IMPRENSA, bem assim, porque taes agglomerações são sempre prejudiciaes, não só, á ordem como tambem á boa marcha do serviço.

I. G., 10 de maio de 1919. — Capitão *Sá Lavangeira*.

(11431)

ANNUNCIOS

As molestias dos olhos

inutilisam uma grande parte da humanidade. Mas saiba que o terrivel tracoma, as ophtalmias purulentas, a conjunctivite, as inflammações e todas as molestias dos olhos, podem ser curadas com o VISUOL. O aspecto leitoso do VISUOL, distingue-o dos preparados similares. VISUOL é só um. Não há dois. Efficaz. Inofensivo.

Laboratorio DERMOL — Rio (10863)

DRS. OBINO e MARTINS GOMES ADVOGADOS no Civel, commercio e crime — Escriptorio: Av. Rio Branco n. 117, 1° andar — Tel. n. 1541. Res. Andrade Pertence 46. Tel. C. 547.

(D 27103)

Predio em Botafogo

Vende-se magnifica casa na rua do Mundo Novo n. 124; as chaves no n. 122, com excellente panorama e todo conforto para pequena familia de tratamento. Tem duas salas, tres dormitorios, quarto com banheira esmaltada, bidet, aquecedor e apparelho sanitario, grande cozinha e amplo porão, proprio para garage. Pede-se aos pretendentes o favor de examinar o predio por dentro. Trata-se á rua da Alfandega n. 130, 1° andar, das 2 ás 6 horas.

(D. 27.263.)

PHARMACIA

Vende-se uma bem localizada e sortida. O motivo da venda é não poder o dono continuar a dirigir o negocio. Cartas a B., nesta redacção.

(D. 26.705.)

Predios de 6:000$ até 12 contos

Compram-se, que não excedam de 40 minutos do centro da cidade; não se acceita intermediarios: rua da Alfandega n. 130, 1° andar, das 2 ás 6.

(D. 27.266.)

CALLISTA

Carvalho, especialista na extirpação de callos; avenida Rio Branco n. 138, 2° andar. Tel. Central, 3494.

(D. 27.153.)

Predio de moradia no centro

A' rua Benedicto Hyppolito, quasi esquina da rua Sant'Anna, vende-se um bell. predio novo, tendo 3 quartos, 2 salas, quintal, etc. Preço de occasião, 18 contos. Tratar á rua do Ouvidor n. 18, 1° andar, das 12 ás 17 horas com o coronel J. Coelho.

(D. 27.150.)

DESAPPARECEU

Da casa á rua Haddock Lobo 319, uma cachorra, côr marron, de raça Lulu Pomerania. Gratifica-se a quem der noticias da mesma, á rua e numero acima indicados.

(D. 27.251.)

ALLELUIA CARNAVALESCA

SAMBA

Musica linda de Luiz Costa, letra adoravel do reitor Alberto Pires. A' venda na casa Bevilacqua, rua do Ouvidor n. 141.

(D. 27.239.)

CRYSTALEIRA NORTE-AMERICANA

Em Santa Rosa, Nictheroy, a cinco minutos de duas linhas de bondes, ha [illegible] nas condições de [illegible]. Se convier nessa localidade deixe [illegible] nesta redacção para entender-se directamente [illegible] José [illegible] Castro.

(D. [illegible])

COLLEGIOS

EXTERNATO BOAVENTURA

DIRECTOR: **DR. OSWALDO BOAVENTURA**

Docentes: DRS. GASTÃO RUCH, MENDES AGUIAR, A. ESPINHEIRA, PAULA LOPES, professores do Pedro II; DR. SODRE' DA GAMA, da E. Polytechnica; DR. MAJOR TENORIO DE ALBUQUERQUE, ex-professor da E. de Guerra; prof. BRANT HORTA, da E. Normal; MME. RUCH PEREIRA, DRS. FRANKLIN ARAUJO, MAGNO CARVALHO, OSWALDO BOAVENTURA, medico e conhecido educador.

Este estabelecimento de ensino se recommenda pela EXCELLENCIA DO SEU CORPO DOCENTE E SEVERA DISCIPLINA, mantida por meios suasorios.

Aulas diurnas e nocturnas

ASSEMBLE'A N. 22

(8897)

Externato e semi-internato S. IGNACIO

Dirigido pelos padres jesuitas

Rua S. Clemente, 226 — BOTAFOGO — Tel. Sul 180

CURSOS: Infantil, elementar, preliminar, gymnasial, parcellado, instrucção militar, gymnastica sueca.
ABERTURA DAS AULAS — DIA 6 DE MARÇO.
CURSO PARCELLADO — Tres horas semanaes de aulas para qualquer materia de exame final.
ENTRADA — Para os EXTERNOS, ás 10 1|2; para os SEMI-INTERNOS, ás 8 horas da manhã.
SAIDA — Para os EXTERNOS ás 4 1|2; para os SEMI-INTERNOS, ás 6 horas da noite.

Os SEMI-INTERNOS têm almoço, lunch e tres horas de estudo, no Semi-internato.

A' saida das aulas, os alumnos serão acompanhados por Padres ou Professores até ás proximidades de suas casas; os que vão á cidade, serão acompanhados no bonde por um dos Professores. (7434)

Instituto La-Fayette

O MAIS BEM INSTALLADO DO BRASIL — INTERNATO, EXTERNATO E SEMI-INTERNATO — EDUCAÇÃO MORAL, INTELLECTUAL E PHYSICA

Cursos de Jardim da Infancia, Primario, Gymnasial, (prepara alumnos para matricula em todas as escolas superiores do Brasil e do estrangeiro), commercial e profissional. — Corpo docente de primeira ordem.

RUA HADDOCK LOBO N. 253. — Tel. V. 2910. (10816)

Gymnasio 28 de Setembro

D'ora avante os candidatos á matricula na Escola Militar (Art. 47, do Reg.), terão que ahi fazer exame de analytica, calculo, mecanica e descriptiva. Pois o 28 de Setembro é o unico Gymnasio do paiz onde se estudam ha muito, taes disciplinas, sob a competente direcção do Dr. Liberato Bittencourt, auxiliado por jovens engenheiros e professores da Escola Militar. E' symptomatico o facto de, neste anno, o 28 de Setembro não ter perdido um só alumno no vestibulo dessa academia e no exame de reservistas. As reprovações foram então ás centenas por toda a parte. Curso primario, complementar, secundario e preparatorio militar, internato e externato. Preparo intellectual cuidadoso, para todas as academias do paiz.

Curso de mathematicas como em parte alguma. O estabelecimento chefe funcciona, por ora, no Boulevard 28 de Setembro, 260, 264 e 274; a succursal n. 1, á rua 24 de Maio, 355, vasto palacete proprio. Novas succursaes serão brevo inauguradas, em varios pontos do paiz. V. 2357, 2350 e 3779. 11432)

AULAS

Professor de reputados collegios desta capital, com longa pratica de ensino, acceita alumnos ou alumnas em sua casa ou na residencia dos mesmos, para as seguintes materias: Historia Natural, Physica e Chimica, Geographia, Historia Universal e do Brasil e Hespanhol. Preços razoaveis. Cartas para esta redacção com as iniciaes F. M.

(D 26591)

COLLEGIO ICARAHY

Director: — JORGE ABREU

RUA VERA CRUZ N. 274 — ICARAHY — Tel. 1129

Bondes: Canto do Rio e S. Francisco

INTERNATO E EXTERNATO MIXTOS

Exercicio militar a cargo do 1° surgento Argemiro de Jesus.

Os alumnos são acompanhados ao banho de mar.

Preparam-se alumnos para qualquer Escola Superior e concursos.

CORPO DOCENTE: — Jorge Abreu, mathematica, historia e sciencias; Mlle. J. G. Moullier, francez; Mrs. Annie Cundit, inglez; José Alex. Teixeira, latim; Nelson Rangel, 1° anno; D. Carlota Abreu e Mlle. Glorita Monteiro, curso primario e médio.

A secretaria está ao encargo da senhorita Glorita Monteiro.

(11419)

Collegio Sylvio Leite —

Direcção e propriedade do professor Sylvio Baptista Leite e sua esposa. Internato, semi-internato e externato para ambos os sexos. Rua Mariz e Barros 256 e 258 (secção feminina) e 260 e 262 (secção masculina). Telephone: 1.252 Villa. Ensino distribuido nas duas secções pelos seguintes cursos: preliminar, primario, secundario, commercial e especial de preparatorios para admissão ás escolas superiores, com programmas equiparados aos do Collegio Pedro II, sendo que as aulas da physica, chimica e historia natural, dadas por provecto naturalista, são acompanhadas de trabalhos praticos de laboratorio; curso artistico comprehendendo pintura, theoria musical, piano, canto, violino e mais instrumentos; curso de linguas vivas, sobretudo o francez e o inglez, ensinados praticamente. Na secção feminina ainda o ensino de toda sorte de trabalhos de agulha e na secção masculina tambem instrucção militar, com direito á caderneta de reservista no fim do curso. Cuidadosa preparação intellectual com obrigatoriedade rigorosa de estudo e alliada á educação moral, civica e religiosa, esta ultima facultativa e sob o ponto de vista catholico. Tratamento de familia, sendo a alimentação dos alumnos e alumnas a mesma dos directores e professores.

(8152)

CURSO COMMERCIAL

PARA AMBOS OS SEXOS

RUA MARECHAL FLORIANO N. 41 (prox. á r. Uruguayana)

Escripturação mercantil, por partidas dobradas, ensino rapido e perfeito, ao alcance de todos, o methodo usado é todo pratico, o alumno não encontra a menor difficuldade e em 2 mezes, fica habilitado; mensalidades de 10$ a 50$. Curso completo, 100$. Dactylographia, curso em 30 LIÇÕES, mensalidades a começar de 10$. Curso rapido completo, 40$. Correspondencia commercial, etc. Habilitam-se candidatos a concurso. Funcciona das 10 ás 20 horas.

(D 26672)

CURSO PREPARATORIO

Direcção do professor MARIO REZENDE

Da Escola Normal e da Escola de Aperfeiçoamento

Exames parcellados no Collegio Pedro II, vestibulares nas Academias, Escola Militar, Escola Naval, etc. Curso primario.

Corpo docente de notoria competencia: Drs. J. Ferreira, Bandeira de Mello, Mario Romiti, F. Ribeiro, Anthony Williams (director do Collegio Rampi-Williams), Brant Horta e Mario Rezende.

AULAS PRATICAS DE CHIMICA. Aulas praticas de francez e inglez. — RUA S. JOSE', 87. (D 27097)

Escola "Baptista das Neves"

Pilotos de 1ª e 2ª classes Admissão á Escola Naval. RUA DE S. JOSE', 25— 1° andar. (9571)

DYNAMO

Vende-se um de 40 amperes, 115 volts, com quadro e reostacto, polias, eixos e muitos outros artigos; vêr e tratar á travessa Dias da Costa n° 15, das 9 ás 11 horas. (D. 27200)

Instituto Internacional de Educação

Dirigido pelo

Dr. Laudelino Baptista e sua senhora

Curso Infantil — Primario elementar e superior — Curso secundario para matricula nas escolas superiores — Dactylographia — Curso especial de chapéos de senhora — Internato para meninos — Externato mixto — Vasto edificio, sanitario — Tratamento familiar — Directores: Dr. Laudelino Baptista e senhora.

583 — AVENIDA PIABANHA — 583 —:— *PETROPOLIS*

(D 22827)

SITIO

Vende-se por 4 contos uma boa situação em logar saluberrimo, a 800 metros acima do mar e a meia encosta da serra da Bocaina, com ribeirão encachoeirado e nascentes de agua potavel, tendo uns 10 alqueires de boas terras em mattas e capoeiras, casa de campo assoalhada e coberta de telha franceza e mais dois ranchos para paióes ou habitações de colonos; bonito pomar de frutas estrangeiras, plantações de milho, aipim, canna, café, batatas e inhame para ceva de porcos; moinho para fubá, criação de gallinhas e cabras leiteiras, alguns moveis, ferramentas diversas e tudo o mais quanto lá existe. Não tem pernilongo, nem sauva. Para ver e tratar no lote 63 do Nucleo dos Bandeirantes, a 9 kilometros de Formoso, E. F. de Rezende a Barreiros. Ramal de S. Paulo.

(D. 27.070.)

COLLÈGE FRANCO-BRÉSILIEN SAINT CHARLES

S. DOMINGOS DE NICTHEROY — Rua José Bonifacio n. 94 — XXI ANNO — Subvencionado pelo governo francez

Os paes não devem matricular seus filhos em collegios, sem primeiro verem as vantagens physicas, moraes e intellectuaes que esta instituição lhes offerece.

Correspondente L. Girardin, RUA BUENOS AIRES N. 16.

(10842) Dr. Ch. Charmaux.

FORTALECENDO

Restabeleço todas as funcções o *Vinho Tonico Phosphatado das Tres Quinas Bittencourt*.

111. R. Uruguayana, 111

(8413)

Wilson College

INTERNATO E EXTERNATO

PRIMARIO — COMMERCIAL — HUMANIDADES

DIURNO — NOCTURNO.

Avenida Rio Branco 157, 2° andar — Tel. 2767, C.

(9421)

GADO ZEBU'

(PURO SANGUE)

Horacio Lemos, proprietario da conhecida fazenda Saudade, Bemfica, Minas, E. F. Central do Brasil, cria "puro sangue" exclusivamente a campo, das afamadas especies Gugerat, Gir, Nelore. Especialidade em gado de vantajosa producção lactea e leite o mais rico de substancia gordurosa. Tem á venda optimos exemplares de ambos os sexos, filhos de reproductores valiosos. Photographias e informes detalhados com o sr. E. de Azevedo, rua Buenos Aires n. 42, sobrado, Rio.

(D 25535)

LIVRARIA DRUMMOND

Livros Escolares, de Direito, Medicina, Engenharia. — Rua do Ouvidor, 76. —:— Rio de Janeiro. (9403)

Collegio RAMPI WILLIAMS

(PARA MENINAS)

RUA VOLUNTARIOS DA PATRIA, 66 (BOTAFOGO)

A Directora — *Emilia Rampi Williams*.

Prospectos na casa Grão Turco, Ouvidor 96 e no estabelecimento. (8938)

A cura radical da impotencia, debilidade e fraqueza SEXUAL PELO

TESOOL MEDICAMENTALLY

Prospectos e informações — *Caixa Postal 50*. Rrepresentante: WISTREMUNDO.

A' venda — RUA DOS OURIVES, 88 — RIO — DROGARIA ARAUJO FREITAS & C. (9708)

COLLEGIO RAGGIO

36 — RUA DESEMBARGADOR IZIDRO — 36

Telephone Villa 1843

INTERNATO, SEMI-INTERNATO E EXTERNATO

Estabelecimento de boa ordem para a completa educação de creanças de boas familias. Cursos primario, intermediario, secundario e superior. Instrucção scientifica, linguistica, artistica e social. Religião, Gymnastica e trabalhos de agulhas muito variado, piano, solfejo e theoria.

Acceitam-se alumnos de ambos os sexos. Ha cursos especiaes para exames de admissão á Escola Normal e parcellados do Collegio Pedro II. Não ha férias. (7453)

GYMNASIO VÉRA-CRUZ

Fundado no "Externato Amazonas"

92 — RUA TORRES HOMEM — 92

(Esquina da rua Soura Franco)

CURSOS DIURNOS: — Primario, complementar, secundario e de bellas artes. Instrucção militar, concorde ás exigencias para a obtenção das cadernetas de reservistas: instrucção civica e educação moral baseada nos solidos e sabios principios da religião christã.

Director: Professor João Autto de Magalhães Castro. Corpo docente: Professores: Capitães Pereira Pinto (do Collegio Militar); Autran Dourado, (da Escola Militar); engenheiros militares: tenentes Antonio José Osorio e Flarys; engenheiros geographos: tenentes Fausto d'Elly e Adolpho Leal; Dr. Hollanda Cunha, tenentes Anatolio Duncan, Pedro Cordolino e Dermeval, Peixoto (da Escola Militar), Dr. Octavio Macedo Soares e outros conceituados especialistas.

Curso nocturno de preparatorios e commercial. — Externato e semi-internato, preços razoaveis.

Abertura das aulas, a 1° de junho. (D 26505)

Tratamento de todas as molestias do peito (pulmonares) e do coração.

O dr. Custodio Quaresma

Assistente do professor Oscar de Souza, no serviço de MOLESTIAS PULMONARES E DO CORAÇÃO, da Polyclinica Geral do Rio de Janeiro, é encontrado todos os dias de 1 ás 3 horas da tarde em seu consultorio, á rua de S. José n. 65. Morandia á mesma rua 71. Tel. 2722 Central.

(10740)

Collegio S. Vicente de Paulo

— PETROPOLIS —

Internato e *Externato*, dirigido pelos Conegos Premonstratenses Belgas e funccionando no *Antigo Palacio Imperial*.

Cursos: — Elementar, preliminar e gymnasial.

Prospectos na casa "A's Quatro Nações". Rua Buenos Aires, 72 e no estabelecimento. 2401)

Salvitae Dor de cabeça **Salvitae** Prisão de ventre **Salvitae** Gotta e Rheumatismo

Representantes, SCHOENE & SCHILLING, rua Primeiro de Março n. 23 — Rio de Janeiro. — A' venda em todas as Drogarias e Pharmacias. 574)

MOCINHA

Precisa-se de uma mocinha branca para ajudante de copeira-arrumadeira, em casa de pequena familia ingleza, em Icarahy, Nictheroy. Tratar com d. Julia Veiga, rua Evaristo da Veiga n. 113, casa V, Rio de Janeiro. (D 27027)

Nas **dentaduras** feitas pelo laureado especialista **Dr. Silvino Mattos**, não se nota nenhuma differença dos dentes naturaes, ao contrario; vê-se a mais rigorosa imitação dos dentes naturaes; a pronuncia das palavras torna-se mais nitida ainda; a mastigação volta a ser perfeita; os musculos da face regressam ao que eram; a articulação dos maxillares apresenta-se natural; o embellezamento da bocca manifesta-se desde logo; e a segurança do trabalho verifica-se a toda prova.

Toda a obra é escrupulosamente confeccionada com material superior e segundo os principios da odontologia moderna.

Preços modicos e consultas gratis — 3, Rua Uruguayana; das 7 ás 5 da tarde, todos os dias. **Phone: 1.555 — Central.**

(D 27129)

Despachante

Precisa-se de um para despachos de cabotagem, com pratica e que dê boas referencias. Offertas H. O. V., neste jornal. (11414)

COSTUMES TAILLEUR em casemira desde 90$. confecciona. J. SILVA — Carioca, 34. (11445) 1° andar.

"915 Homœopatha"

EM TABLETTES

Dynamisação em primeira centesimal do 914 (Neo-Salvarsan), pelo pharmaceutico Theophilo de Andrade. Cura radicalmente a SYPHILIS em todas as suas manifestações, taes como rheumatismo, feridas, manchas da pelle, ecemas, empingens, espinhas, escrophulas, darthros, erysipelas, bubões tumores, etc. Não tem dieta. Preço, 2$500. Granado & C., 1° de Março, 14; Casa Huber e r. Uruguayana, 91.

(6725)

S. B. Mediuns Homœopathicos

— A todos que soffrem de qualquer molestia, esta sociedade beneficente remette diagnostico. Só mandar nome, edade, residencia, profissão e enveloppe sellado para a resposta. Caixa Postal 509.

(D 23983)

UM SENHOR

que esteve atacado por uma forte tuberculose e de extrema gravidade, offerece-se para indicar gratuitamente a todos que soffrem de enfermidades respiratorias, assim como tosses, bronchites, tosse convulsa, asthma, tuberculose, pneumonia, etc., um remedio que o curou completamente.

Esta indicação para o bem da humanidade é consequencia de um voto. Dirigir-se por carta ao sr. Eugenio Avellar, Caixa do Correio, 812. Rio de Janeiro. (5438)

Doenças de ouvidos, garganta, nariz e boca — **Cura garantida e rapida do OZENA** (felidez do nariz — processo inteiramente novo)

DR. EURICO DE LEMOS

professor livre dessa especialidade na Faculdade de Medicina do Rio de Janeiro. Consultorio: rua da Assembléa n. 63, sobrado, das 12 ás 6 da tarde.

(D 27047)

(20704) S

O maior amigo da lavoura —

Formicida Paschoal. Escriptorio, rua Buenos Ayres 120, sobrado.

(D 26680) S

Torneiros

Precisa-se de habeis torneiros para tornos americanos; na rua dos Arcos 62, Officina Carioca — SARDI & SAUER. (D 27048)

SITIO

Vende-se barato um bom em Bangu', na Estrada Real de Santa Cruz, com casa de moradia, agua e muita fruta, proximo ao collegio publico; tanto se vende com criação como sem ella; o motivo se dirá ao pretendente; informa-se á rua Costa Pereira n. 626, com o sr. Abel, em frente á estação do mesmo logar.

(D. 26.456.)

Lingerie pour dames

LARGO DE S. FRANCISCO DE PAULA N. 6, 1° ANDAR

Roupas brancas finas, com gosto e perfeição, enxovaes para noivas, fazem-se sob medida e por preços modicos.

(D 26267)

QUARTO

Quarto sem mobilia, com 2 janellas de frente, em casa de familia de tratamento, aluga-se a dois rapazes do commercio, sómente com café pela manhã. Servido por bondes de 100 réis, a 15 minutos da cidade. Rua S. Leopoldo n. 320, Estacio.

(D 23751)

Pensionistas do Thesouro

Empresta-se dinheiro em 12 horas. Fazem-se quitações. Rua do Hospicio n. 198, 1° andar, proximo ao Thesouro.

(D. 26.496.)

GUARDA CIVIL

Empresta-se dinheiro. Fazem-se quitações. Rua do Hospicio n. 198.

(D. 26.497.)

Caixa postal

Precisa-se de uma, pequena. Cartas a esta folha a A. S.

(D. 25.801.)

PARA O GRANDE MAL... O GRANDE REMEDIO!!

GOTTAS ESTIMULANTES

Curam a IMPOTENCIA em qualquer periodo. Adoptadas na extensa clinica do *DR. CARLOS BETTENCOURT*, illustre especialista das vias urinarias, chimico e pharmaceutico, um dos mais eminentes pesquisadores da flora brasileira.

UNICOS DEPOSITARIOS:

Araujo Freitas & C.

RUA DOS OURIVES N. 88. (D 25478)

PIANO GAVEAU

Vende-se magnifico e perfeito piano; ver e tratar na travessa Mathilde n. 10, transversal da rua Bom Pastor (Fabrica das Chitas).

(D. 25.681.)

Lulús da Pomerania

Vendem-se lindissimos, pretos, com dois mezes, filhos de cachorro premiado com medalha de ouro; rua General Silva Telles n. 75, casa IV.

(D. 25.570.)

Gymnasio de Dança

FUNDADO EM 1905

DIRIGIDO PELOS HABEIS PROFESSORES

Americo Costa, Herculano Lobo e seus adjuntos **Rogerio Moreira** e **Antonio Teixeira.**

AVENIDA PASSOS, 123

Tel. Norte 616

O abaixo assignado, proprietario e fundador deste acreditado estabelecimento, communica aos dignos alumnos e Exmas. familias que nos teem honrado com sua presença, que as aulas continuam a funccionar regularmente das 7 ás 10 1|2 da noite.

Aulas particulares a qualquer hora do dia.

Assignaturas com 30 lições, 12$000.

A. P. Caráuta

(D 24944)

Mattas para carvão

Precisam-se de turmas de carvoeiros para uma matta de primeira qualidade. Fazendas de Santa Cruz. Parada do Rosario, E. F. Leopoldina. Informações ás 6 horas da tarde, á avenida Rio Branco n. 157.

(D. 26.463.)

CABELLEIREIRO

Tinge-se cabello de todas as côres com Henne. Ondulacion Marcel, vende posticos em todos os modelos; trabalha-se em cabello caído. Serviço e domicilio. Muller, rua do Cattete n° 300, 1° andar largo do Machado. Tel. Beira-Mar, 9591.

(D. 26576)

Convem a todos saber

a que Drogaria Corrêa á

RUA DOS ANDRADAS N. 5

tem grande stock de productos chimicos e especialidades pharmaceuticas, nacionaes e estrangeiras, garantidas, vendidas a preços de propaganda da casa.

(11219)

QUALQUER TOSSE

Tosse dos tuberculosos, tosse chronica dos velhos, tosse das creanças, coqueluche, bronchites asthmaticas, escarros sanguineos, curam-se efficazmente com um só vidro do XAROPE VITAL. Casa Huber, rua Sete de Setembro n. 61 e nas drogarias importantes. Vidro, 3$000.

(11-317.)

DYNAMOS

e motores electricos, hydraulicos e a vapor, machinas para arroz e café, moinhos e serras circulares. Reparos em peças quebradas ou gastas, de ferro fundido ou batido, aço, bronze e qualquer metal; fazemos peças novas; rua Dom Geraldo 80, N. 2692.

(D. 26608)

Invicta

A melhor tintura para os Cabellos · Guitry-Rio ·

(C. 8681)

JARDINEIRO

Um, ultimamente chegado, portuguez activo, e dando as melhores referencias, deseja collocação. Informa, por obsequio, o Sr. S. Leite, á rua Sete de Setembro, 96, armazem.

(11347)

DINHEIRO EM 12 HORAS

Empresta-se a funccionarios publicos federaes, activos, reformados, aposentados e pensionistas do Thesouro. Fazem-se quitações. Rua do Hospicio n. 198, 1° andar, proximo ao Thesouro.

(D. 26.495.)

INSTALLAÇÕES ELECTRICAS

Presteza e modicidade de preços.

Grande stock de lustres e abat-jours.

COMPANHIA TECHNICA E IMPORTADORA

Avenida Rio Branco n. 60. — Tel. Norte 2047.

(D 27199)

Commanditario

Precisa-se de um, com o capital de tres contos, para desenvolver um commercio de grande futuro. Negocio serio e garantido. Garante-se uma retirada de 200$ por mez. Cartas a esta redacção a R.

(D. 27.198.)

Fazenda á venda

Em S. José dos Campos, com 150 alqueires de terras superiores, 60 mil cafeeiros, 70 cabeças de gado, muito arroz está colhendo, 20 alqueires de mattas, milho feijão, etc., animaes de sella, engenho de canna, bom mandiocal, boa casa de morada, 12 ditas de colonos. Preço 40 contos. Informações á rua Frei Caneca n. 269. Eduardo.

(D. 27.233.)

COFRES

Americanos. Nova York, são os mais resistentes contra fogo e arrombamento. Deposito unico, rua S. Pedro 198.

(D. 27.209.)

VENDEM-SE

Leitões puro sangue, Duroc-Jersey, para reproductores. Trata-se á rua dr. José Hygino n. 69, Andarahy.

(D. 27.208.)

PRATICO

Para pharmacia, pede-se um habilitado e com referencias. Cartas a Roldão.

(D. 26.660.)

Casa para negocio

Aluga-se com boas accommodações para familia; rua Pereira Nunes n. 62 A., as chaves no n. 62.

(D. 27.045.)

SITUAÇÃO

Vende-se uma, em Irajá, a dois minutos do ponto dos bondes, com agua encanada, uma casa grande com tres quartos tres salas, cozinha, despensa, pia, etc. parte forrada e assoalhada, e mais tres casas pequenas que dão uma renda mensal de 115$. O terreno mede approximadamente 14.000 metros quadrados estando em grande parte plantado com diversas arvores frutiferas. E' logar de futuro, pois já diversos melhoramentos estão sendo nelle levados a effeito. O motivo da venda é ter o proprietario de retirar-se desta capital. Informações na Estrada Marechal Rangel n. 736, açougue Tombadouro.

(D. 27.017.)

COLLOCAÇÃO

Rapaz brasileiro, com 29 annos, conhecendo escripturação mercantil, francez e inglez, com pratica de commercio e que póde dar fiança que fôr precisa e referencias de idoneidade e capacidade de trabalho, procura collocação nesta cidade. Cartas nesta redacção para Oscar.

(D. 27.019.)

Modista de chapéos

Precisa-se de uma habilitada: bom ordenado. Maison Clementine, avenida Mem de Sá n. 20 A.

(D. 27.011.)

PIANO

Lecciona a principiantes: preços modicos. Rua Candido Benicio n. 461, Jacarépaguá.

(D. 27.117.)

Casa mobilada

Aluga-se para pequena familia uma, por dois mezes, á rua Nossa Senhora de Copacabana n. [illegible].

(D. 27.036.)

DR. SILVINO MATTOS, laureado especialista em apparelhos bucco-dentarios que dão ao cliente alguns annos de menos, pois corrigem os musculos das partes lateraes das faces chupadas; em dentaduras de qualquer systema; pivots de impressão egual aos dentes naturaes, quer quanto á côr ou largura, quer quanto ao formato ou comprimento; obturações ceramicas de côres perfeitamente semelhantes ás dos dentes naturaes. Acabamento inegualavel, adaptação perfeita e segurança absoluta notam-se em todos os seus trabalhos. Limpeza inexcedivel, asepsia e antisepsia rigorosas observam-se em seu consultorio. **Preços modicos. Rua Uruguayana, 3**

(D 27130)

Ferros de engommar e fogareiros electrico

Os melhores e mais economicos encontram-se na Companhia Technica e Importadora, avenida Rio Branco 60.

(D. 27.197.)

MANTEAUX

Compram-se, de casemira de lã, para senhoras e senhoritas, na rua Uruguayana n. 3, sobrado, com Duarte.

(D. 27.126.)

MORPHÉA

e syphilis, cura e trata com garantia pelo contrato. Com longa pratica. Informações gratis, João vid. Berg, rua Acre n. 26.

(D. 27.133.)

Trabalhadores

Precisam-se de trabalhadores para serviço de carvão. Paga-se 6$ por dia, no Deposito de Carvão de pedra de Francisco Leal & Comp., no fim da avenida do Mangue, junto ao Caes do Porto.

(D. 27.088.)

QUARTO

Aluga-se mobilado ou sem mobilia, com ou sem pensão, para senhor com bom tratamento, em casa estrangeira, dez minutos da cidade. Rua Mira Mar n. 1, Catumby.

(D. 27.013.)

PHARMACIA

Compra-se á vista, na capital ou interior, preferindo-se Estado do Rio. Carta com informações a Oliba, neste jornal.

(D. 27.121.)

Srs. violoncellistas

Vende-se na rua Alzira Brandão n. 65, bonde Tijuca, um finissimo violoncello.

(D. 27.076.)

Casa em Botafogo

Precisa-se de uma mobilada, com algum quintal. Informar ao sr. Luiz Siqueira. Escola de Bellas Artes.

(D. 27.082.)

AVISOS MARITIMOS

Lloyd Brasileiro

LINHA DO SUL — O paquete

RUY BARBOSA

Sairá a 20 do corrente, ás 10 horas, escalando em Santos, Paranaguá, Antonina, S. Francisco, Itajahy, Florianopolis, Rio Grande e Montevidéo.

Serviço geral de navegação brasileiro —Praça Servulo Dourado (Entre Ouvidor e Rosario) — Telephone, 271 Norte — LINHAS POSTAES.

LINHA DE SERGIPE — O paquete

ALM. JACEGUAY

Sairá no dia 15 do corrente, ás [illegible] horas, escalando em Cabo Frio, Victoria, Caravellas, Ponta da Areia, Ilhéos, Bahia, Aracajú e Penedo.

O Lloyd Brasileiro não se responsabilisa pelas mercadorias que estiverem nos seus armazens sem as respectivas ordens de embarque nas quaes serão decarados.

Molho Inglez

Registrado e analysado — PRODUCTO PURO E RECOMMENDAVEL.

Laboratorio: Villa 3550.

Pedidos: MAX FRANKEL 7 de Setembro 38. Tel. Central 2528. Representantes em S. Paulo—Victoria —Campos e Bahia. Vidro, . . . 1$500 Usado nos principaes hoteis desta capital. (7599)

FEILHABER

Kaufmann mit einas Kapital sucht tüchtigen Fachmann zwecks Gründung einer Industrie in Kleinem Haasstabe, oder in einer schon bestehenden einzutreten. Offertas sob. C. B. 50, neste jornal.

(D. 26.690.)

Operarios e aprendiz

Precisam-se na fabrica de malas da rua Lavradio n. 32.

(D. 27.184.)

Trabalhadores

Precisam-se na Companhia Nacional de Mongem, na rua Gama n. 80, Caes do Porto, em frente ao armazem 5. Para turmas de dia e noite. Paga-se bem. Trata-se hoje, domingo.

(D. 27.141.)

Roupas para meninos

Procura-se pessoa habilitada para ensinar a cortar roupas para meninos; preço modico. Resposta a esta folha a C. M. A.

(D. 27.140.)

BOM PREDIO

Assobradado e nos fundos de sobrado — 167 e 169, ladeira do Castro, 167 e 169 proximo ao largo do Guimarães (Santa Thereza)

ASSIS CARNEIRO

Escriptorio á rua do Hospicio n. 165. Tel. Norte, 856, devidamente autorizado pelo exmo. sr. proprietario que se retira para a Europa, venderá em leilão amanhã

SEGUNDA-FEIRA, 12 DO CORRENTE, A'S 4 1|2 HORAS DA TARDE

Em frente aos mesmos os dois bons predios reformados com todas as exigencias hygienicas, sendo o de n. 167 de 1 porta e 4 janellas de frente, com 2 pavimentos divididos em commodos para duas familias independentes, tendo W. C., banheiro e electricidade em cada pavimento em separado, está alugado e rende 180$ mensaes; o de n. 169, de 1 porta e 2 janellas, com tres pavimentos, divididos em commodos para morada de tres familias independentes, tendo W. C., banheiro e electricidade em cada pavimento em separado e mais um terreno ao lado, está alugado e rende 215$ mensaes. Os srs. pretendentes pódem desde já examinal-os. Signal de 20 °|° no acto da arrematação.

(D. 26.703.)

PALACETE

Vende-se um confortavel á rua Conde de Bomfim; informa-se á rua do Carmo n. 58, 1° andar.

(D. 26.700.)

SITIO

Vende-se um de 22 1|2 hectares de terras proprias, com casas e pequena lavoura, no Districto Federal; trata-se á rua do Carmo n. 58, 1° andar.

(D. 26.699.)

Casa de machinas

A prestações de 10$ mensaes, entregam-se machinas SINGER novas, com direito a muitas licções de bordados. Executam-se com perfeição quaesquer concertos em machinas de costura, compram-se, vendem-se e trocam-se novas por usadas. Avenida Gomes Freire n. 122 (ao lado da rua do Rezende). Tel. Central, 4903.

(D. 26.695.)

Casa Especial de Tintas

CORRÊA LEITE & C.

Completo sortimento de tintas, oleos, vernizes, agua-raz Pratts, alvaiade, soda caustica, breu, gesso, grê e estuque para trabalhos, tintas em bisnagas para pinturas artisticas e tudo que é necessario á pintura de casas e automoveis. Vendas por atacado e a varejo nas melhores condições do mercado. Rua Buenos Aires n. 116, em frente á praça e á rua Gonçalves Dias. Tel. Norte, 4.572.

(D. 26.682.)

Fabrica de bebidas

O ex-fabricante da Usina S. Gonçalo, offerece seus serviços aos senhores proprietarios de fabricas de bebidas ou negociantes deste ramo commercial. Direcção: rua Tobias Barreto n. 164, loja, entre ruas Larga e S. Pedro.

(D. 27.064.)

CACHORRO

Entrega-se a quem provar pertencer-lhe, um cachorro encontrado na rua Francisco Muratori. Informações á rua do Ouvidor n. 164, Rocha.

(D. 26.680.)

DINHEIRO

Pequenos descontos com garantias de promissorias, a empregados no commercio, bancos e companhias, etc. Rua S. Pedro n. 14, 1° andar. Novaes.

(D. 26.679.)

Ao Commercio e aos Industriaes

Cavalheiro de 35 annos, activo, perfeita saude, dispondo de geraes conhecimentos mercantis, (inclusive Direito Commercial), e dando optimas referencias ou garantias, offerece seus serviços para: guarda-livros, contador, caixa, despachante, viajante, propagandista, dactylographo, correspondente ou qualquer logar em que possa desenvolver sua actividade. Tem conhecimento theorico de francez e inglez. Cartas a Joaquim X., nesta redacção.

(D. 27.160.)

Xarqueada á venda

Vende-se a xarqueada de S. Luiz, estabelecida na cidade de Rio Preto, Estado de Minas, logar abundante em gado de corte, com todos os seus pertences, taes como autoclave, tinas a vapor, machina para a fabricação de sebo, quartolas, encerados, carros de mão, etc. O motivo da venda é o proprietario não poder estar á testa; trata-se com Luiz Aragão, Rio Preto, Estado de Minas.

(D. 26.676.)

Bom emprego de capital

Vende-se um optimo predio no Meyer, proximo á estação, construcção muito solida, por preço de occasião: informar á rua Uruguayana n. 10, com Gentil Marcondes.

(D. 26.681.)

SITIO

Arrenda-se um esplendido de 15 alqueires, a 2 kilometros da estação de Parahyba, com boa casa, agua encanada, bom pomar e excellentes pastagens. Trata-se com o dr. Julio S. Araujo, em Parahyba do Sul.

(D. 27.026.)

GADO DE CRIAR

Vendem-se 80 cabeças. Trata-se com o dr. Julio S. Araujo, em Parahyba do Sul.

(D. 27.026.)

Cópias á machina

Perfeição. Rapidez. Sigillo. 600 réis pagina, 200 réis copia. Rua Quitanda n. 72, 2° andar, sala 1.

(D. 27.152.)

Tonico Iracema

FINAMENTE PERFUMADO

Elimina rapidamente as caspas e impede a quéda do cabello.

A LOÇÃO ANTI-CANICIDA do mesmo, escurece gradualmente os cabellos brancos e corrige a côr aos avermelhados ou ruivos.

PREMIADO nas Exposições de Turim e Rio.

A' venda em todas as perfumarias e drogarias do Rio e Estados.

O DERMOL E' UMA DESCOBERTA QUE HONRA A SCIENCIA MODERNA!

Mordido por uma cobra cascavel, salvou-se com Dermol!!

Carta recebida pelo Correio em 2 de maio de 1919:

"Exmo. sr. pharmaceutico Henrique E. N. Santos.

Rio de Janeiro.

Movido por immensa gratidão, venho por meio desta, agradecer-lhe o extraordinario beneficio que á pessoa de meu filho Julio Dyonisio de Souza, trouxe o seu maravilhoso preparado — DERMOL.

Na noite de 20 de janeiro do corrente anno foi o mesmo picado na perna por uma cobra, que depois consegui matar, levando-a então á presença do distincto botanico sr. dr. Eduardo Britto, que disse-me ser a "Crotalus terrificus" (cobra cascavel), do grupo das cobras extremamente venenosas.

Após a mordedura de que meu filho foi victima, appliquei-lhe o seu DERMOL, e só tenho a dizer-lhe que não se produziram nenhuns accidentes e o logar picado sarou sómente com applicações de DERMOL. Por esta cura tão notavel, venho confessar a minha gratidão, podendo fazer desta carta o uso que entender.

Sou de v. s. att°. e obgdo. — *Ascelino Dyonisio de Souza Braga.*

Santa Rosa do Maia (Bahia), 22 de abril de 1919.

Testemunhas:

Dr. Eduardo Britto — Botanico.
Coronel José Carlos de Souza — Fazendeiro."

MORDEDURAS E PICADAS VENENOSAS, DARTROS, EMPIGENS, GOLPES, ECZEMAS, HERPES, SO' DERMOL OS CURA, SO' DERMOL OS MATA.

(10878)

Dr. Pache de Faria

OCULISTA

Tratamento especial da atrophia optica.

De 1 ás 3—3ª, 5ª e sabbado Praça Olavo Bilac, 15.

(9281)

ECONOMIA E ELEGANCIA

Senhoras e senhoritas. Fareis grande economia e andareis sempre elegantes se aprenderdes a cortar e a fazer, vós mesmas, vossos vestidos e vossos chapéos. Professora habilitada e com longa pratica ensina em sua residencia ou a domicilio. Rua de S. José n. 93, 2° andar. Tratar das 11 ás 14 horas.

(D. 26.967.)

Cura radical

Da GONORRHÉA CHRONICA ou RECENTE, em poucos dias, por processos modernos, sem dôr, garante-se o tratamento. Tratamento pela electricidade, 606 e 914, Vaccinas de Wright. Assembléa n. 54. Das 9 ás 11 e 12 ás 18 — **SERVIÇO NOCTURNO, 8 ás 9 — Dr. Pedro Magalhães**

(D 25[illegible])

CORYPILLINA

Loção vegetal, que faz nascer os cabellos. A maior descoberta mundial, feita por um sertanejo. Encontra-se nas boas pharmacias, drogarias e perfumarias. Deposito: Pharmacia Paris, rua do Passeio 56.

(D 20417)

Curso de chapéo para senhora

Aprender a fazer chapéos é economizar o vosso dinheiro. Curso completo 30 lições, a 2$ a lição. Rua S. José n. 93, 2° andar.

(D. 26.781.)

DENTES Só se conseguem *hygienisal-os, avigoral-os e conserval-os* com o uso de "CALMETTINA". Vide o folheto junto ao frasco. A' venda em toda a parte. (8425)

TAMANCOS

Grande fabrica de tamancos e tamancos e chinelos de todas as qualidades; vendas por atacado e a varejo. Rua Frei Caneca n. 155.

(D. 27.061.)

Sente-se desanimado, irascivel, esgotado?!... Tem falta de memoria phosphaturia, insomnias, dyspepsia nervosa, enxaquecas anemia?...

PHOSPHOL

cura-o radicalmente

3$500.—Dep., Sete de Setembro, [illegible]

(D 26[illegible])

Cofres Minerva

Construcção de primeira ordem, vendida a preços sem competencia; rua S. Pedro n. 7. Annexa da casa John Seger, rua do Ouvidor n. 75.

(11.[illegible])

TENDES TOSSE?

Tomae XAROBROMO. O [illegible] rapido. A' venda nas drogarias e pharmacias.

AMA SECCA

Precisa-se na rua Haddock Lobo 30, que seja carinhosa e saiba lidar com creança recem-nascida. Paga-se bem.

TYPOGRAPHIA

Vende-se uma nova, com typos, uma machina Minerva, machina de cortar, furão para encadernação e material typographico completo; informa-se na rua Conselheiro Jobim n. [illegible] Engenho Novo.

GRANDE PROPRIEDADE

10:000$000 ANNUAES

Vende-se por preço de occasião, varios predios de frente, [illegible] dada a cinco minutos do centro [illegible] directo. Cartas a R. C.

(D. [illegible])

MUTILADO

SO' NÃO "MOVEIS A PRESTAÇÕES" -- Rua da Alfandega, 111
Mobilia a casa quem não quer.
(4137)

VENDAS EM LEILÃO

LEILÃO DE PENHORES

EM 16 DE MAIO DE 1919

A. CAHEN & C.

22, Rua Barbara de Alvarenga, 22

(CASA FUNDADA EM 1876)

Tendo de fazer leilão, no dia 16 de maio de 1919, ás 11 1/2 horas da manhã, de todos os penhores vencidos, previne aos srs. mutuarios que podem resgatar ou reformar as suas cautelas até a referida hora.

Esta casa não tem filiaes.

VEUVE LOUIS LEIB & C. SUCCESSORES (D. 23966)

Leilão de penhores

EM 21 DE MAIO

Delgado, Silva & C.

179, Rua 7 de Setembro, 179

Rogam aos srs. mutuarios reformarem até á vespera do leilão as suas cautelas vencidas. (D 26547)

Amas seccas e de leite

PRECISA-SE de uma ama secca, cor branca, para ir ao norte, por algum tempo. Trata-se á rua Dias da Cruz n. 391—Meyer. (D 27024) A

PRECISA-SE de uma ama secca para casa de um casal, e que dê referencias de sua conducta; á rua Visconde de Silva 82. Paga-se bem. (D 25962) A

PRECISA-SE de uma ama secca, para tomar conta de uma creança; á rua Engenheiro Rocha Fragoso, 44, Villa Isabel. Paga-se bem. (D 25850) A

Cozinheiros e cozinheiras

ALUGA-SE uma cozinheira de forno, e fogão, para casa de tratamento, não faz questão de ir para fóra. Rua Marquez Abrantes n. 75. (D 25816) B

COZINHEIRA — Na rua Bambina n. 24, precisa-se de uma para o trivial; trata-se das 7 ás 11 da manhã. (D 26624) B

COZINHEIRA e lavadeira, precisa-se para pequena familia á rua Manoel 92. (D 26548) B

PRECISA-SE de uma cozinheira, na rua da Passagem n. 46. (D 27135) B

PRECISA-SE de um perito cozinheiro de forno e fogão; rua Dias da Cruz 257, Meyer. (D 25966) B

PRECISA-SE de um bom cozinheiro de forno e fogão; rua Dias da Cruz 257, Meyer. (D 24067) B

SITIO

Compra-se um a hora e pouco de trem, perto da estação, no maximo 1/2 hora, que esteja cercado, logar alto, com bom pomar, já dando, casa, mesmo pequena, e mais bemfeitorias. [illegible] Villa 2493. (10800)

PRECISA-SE de uma creada de meia edade, para casal, que cozinhe e mais alguns serviços; rua D. Anna Nery n. 58 [illegible] Riachuelo. (D 27062) B

PRECISA-SE de uma cozinheira, á rua Benjamin Constant n. 151. (D 26685) B

PRECISA-SE de uma creada que saiba bem cozinhar o trivial, para casa de um casal e que durma no aluguel; á rua Copacabana n. 267. (D 27201) B

PRECISA-SE de uma cozinheira [illegible] rua do Riachuelo n. 215. (D 25889) B

PRECISA-SE de uma cozinheira [illegible] rua da Patria n. 178. (D 26473) B

PRECISA-SE de uma cozinheira [illegible] rua General Bruce n. 272. (D 25134) B

PRECISA-SE de uma cozinheira [illegible] rua D. Maria 79. Aldeia Campista. (D 26823) B

PRECISA-SE de uma ajudante de cozinha; na rua Silveira Martins 70. (D 24975) B

PRECISA-SE de uma cozinheira do trivial; travessa Derby Club 12. Maracanã. (D 24975) B

PRECISA-SE de uma cozinheira para casa de um casal; rua Real Grandeza [illegible] (D 24676) B

Creados e creadas

ALUGA-SE uma empregada para todo serviço de casa de familia; trata-se na rua Visconde Rio Branco 26, sobrado. (D 27217) C

CREADO — Precisa-se de um, de 14 a 17 annos, de perfeita saude e bons costumes, que dê boas referencias, para pequenos serviços de casa de familia; rua Paulino Fernandes 53. (D 25845) C

PRECISAM-SE passadores e alfaiates para Tinturaria Universal; rua Sete de Setembro n. 171. (D 27230) D

PRECISA-SE de uma boa passadeira para Tinturaria Universal; rua Sete de Setembro n. 17. (D 27220) D

PRECISA-SE de um rapaz para todo serviço de casa de familia; na rua do Riachuelo n. 219. (D 27216) D

PRECISA-SE de uma creada para pequena familia; á travessa Onze de Maio, 26 (Avenida Salvador de Sá). (D 25931) C

PRECISA-SE de uma empregada para cozinhar e lavar, para pequena familia sem creanças; rua D. Marciana n. 143. Tel. Sul, 1539. (D 27056) C

PRECISA-SE de uma arrumadeira e lavadeira, para casa de pequena familia; rua Conde de Bomfim, 25—Muda da Tijuca. (D 26661) C

PRECISA-SE uma empregada, para casa de tratamento, para arrumadeira e copeira, que entenda um pouco de costura e durma no aluguel, á rua Sorocaba n. 19 — Botafogo. (D 27001) C

Empregos diversos

ALUGA-SE uma empregada para lavadeira ou cozinheira, para casa de bom tratamento; trata-se na rua Marquez de Olinda n. 47, Botafogo. (D 25881) D

ALUGA-SE um pequeno de treze annos para copeiro e serviços leves; dá referencias; tratar na rua dos Araujos n. 90, Fabrica. (D 25748) D

ALUGAM-SE duas moças, chegadas ha dias de Portugal, para arrumadeiras ou copeiras; trata-se na rua S. Pedro n. 263, sobrado. (D 25940) D

COSTUREIRA — Offerece-se para casa de familia, tambem faz ponto á jour e bordados; rua da Estrella n. 72. (D 27145) S

LITOGRAPHO — Precisa-se de um transportador para imprimir musica — Carioca, 48. Casa Oliveira. (D 26564) D

PRECISAM-SE bordadeiras para acompanharem chapas para bordar a frio; Avenida Passos 72. (D 25005) D

PRECISAM-SE de mulheres para trabalhar em tinturaria; na rua Sete Setembro 171. (D 25980) D

PRECISA-SE de uma perfeita lavadeira e engomadeira; á rua do Mattoso n. 06. (D 26667) D

PRECISA-SE de operarios; rua D. Manoel n. 31. (D 27018) D

PRECISAM-SE de homens para trabalhar em tinturaria; na rua Sete Setembro 171. (D 25970) D

PRECISAM-SE 2 bons pedreiros; rua Euclides da Cunha 72. (D 26601) D

PRECISA-SE de operarios e moças muito competentes, na fabrica de caixas de papelão; paga-se bem, a tratar na praça Tiradentes n. 43, 1º andar. (D 25891) D

PRECISA-SE de uma empregada de meia edade, para cozinhar lavar e passar roupa em casa de pequena familia, dormindo no aluguel; paga-se 70$; rua Barão de Mesquita n. 639 — Andarahy. (D 25846) C

PRECISA-SE de uma costureira que saiba trabalhar em machina Singer; rua do Acre n. 49-A. (D 27114) D

PRECISA-SE de boas ajudantes de saias e corpinhos no atelier de mme. Laura Guimarães; paga-se bem e não se faz serão; largo de S. Francisco n. 25, sobrado da Perfumaria Nunes. (D 25907) D

PRECISA-SE de engommadeiras, para camisas, perfeitas engommadeiras; rua Dr. Aristides Lobo n. 92. (D 25743) D

PARA um casal, precisa-se de uma empregada que durma no aluguel, para lavar e engommar. Boas referencias. Travessa Navarro n. 48—Itapirú. (D 25774) D

ALUGA-SE uma boa sala de frente, com boa mobilia, a uma moça chic; na Avenida Mem de Sá n. 83. (D 26[illegible]) E

ALUGA-SE uma sala de frente, mobilada, telephone e banhos quentes; rua Senador Dantas n. 59. (D 26455) E

ALUGAM-SE bons quartos com luz da Light a rapazes empregados no commercio ou a casaes sem filhos; tem luz, limpeza e telephone; á rua do Mercado n. 34. (D 26510) E

ALUGA-SE um bom predio novo, avenida Mem de Sá n. 317, perto da r. Frei Caneca; trata-se na rua Primeiro de Março n. 145; as chaves estão no mesmo. (D 25964) E

ALUGA-SE uma saleta e quarto de frente a casal ou rapazes, casa de familia, tem telephone; rua [illegible] n. 48, sobrado. (D 27190) E

ALUGA-SE uma sala mobilada, independente, com janella para a rua, com luz e telephone, não ha logar para lavar, nem cozinhar, á rua do Senado n. 117. (D 27177) E

ALUGA-SE para familia a loja do predio n. 291 da rua de S. Pedro; trata-se com Costa Braga & C., á r. de S. Pedro 72. (D 27250) E

ALUGA-SE sala mobilada com pensão em casa de familia de tratamento; rua Paulo de Frontin 65 (Av. Mem de Sá). (D 27243) E

LEDIGER Mann wünscht ein gut möblirtes Zimmer mit Pension bei einer deutschen Familie. Off. unter A. S. mit Preiss; an praia da Lapa 32. (D 26600) E

QUARTO — Aluga-se um, em casa de familia séria, a uma senhora ou casal nas mesmas condições, com ou sem pensão, á rua do Riachuelo n. 383, sobrado. (D 26876) E

SALA ou parte de officina precisa-se no centro para pequeno atelier de bordados; cartas á Helena, nesta folha. (D 26542) E

SALA ou quarto mobilado, aluga-se em casa discreta e de todo socego a senhor de tratamento; cartas á M. (D 25985) E

TENDES CATARRHOS, TOSSES, bronchites, Asthma, Coqueluche, inflamação da garganta, chiados no peito, suffocações, rouquidão, defluxo, etc.?

Usai: o Xarope de tolú e Alcatrão composto

"MEDICAMENTALLY"

(VERDADEIRO ORIGINAL E LEGITIMO)

Informações e prospectos—Peçam ao representante no Brasil —Wistremundo A. S.; Caixa Postal n. 50. — Rio de Janeiro. Uma colher d'este milagroso peitoral, vale mais do que 50 colheres de outro qualquer congenere.

TRATAMENTO GARANTIDO E MODERNO

A' VENDA NAS DROGARIAS: J. M. Pacheco, Rua dos Andradas, 43 e Araujo Freitas & C., Rua dos Ourives, 88 — RIO. (10764)

PRECISA-SE de officiaes de alfaiate de senhoras e 2 ajudantes, n'A Brasileira. (D 26468) D

PRECISA-SE de um bom marceneiro; na rua da Misericordia, 113, loja. (D 27269) D

PRECISA-SE de uma copeira e arrumadeira, na rua D. Marianna, 124. (D 26509) C

PRECISA-SE de uma empregada, para lavar e cozinhar; rua José Vicente n. 59 — Andarahy. (D 26450) C

PRECISAM-SE agentes com pratica de agenciar para associações. Paga-se ordenado e commissão; rua dos Andradas n. 85, 1º andar. (D 25028) D

ALUGA-SE, á rua de S. Pedro 46, 2º andar, uma espaçosa sala de frente, com 3 sacadas. (D 26479) E

ALUGA-SE uma sala de frente, mobilada; avenida Mem de Sá, 29, sobrado. (D 26283) E

BOCA *Um só preventivo e curativo das affecções bucaes existe: é a* "CALMETTINA". Vide o folheto junto ao frasco. A' venda em toda a parte. (8424)

ALUGA-SE uma boa sala de frente, propria para escriptorio; rua Th. Ottoni n. 137. (D 27115) E

L. BORGES & C.

Rua Genera Camaral, 219

IMPORTADORES

Oleos... Azeites... Drogas...

Depositarios do afamado azeite

ALEMTEJANO

Unicos vendedores da LUZARINA (10875)

PRECISA-SE de uma copeira branca, na rua Conde Bomfim 850. (D 26482) C

PRECISA-SE de um arrumador de quartos, na praia da Saudade n. [illegible], que traga conducta; ordenado 50$000. (D 26480) C

PRECISA-SE de costureiras á mão para roupas brancas finas. Dá-se tambem costura para fóra. Av. Mem de Sá n. 113, sob. (D 25316) D

PRECISA-SE de perfeitas bordadeiras á mão; paga-se bem; Avenida Mem de Sá n. 113, sob. (D 25317) D

PRECISA-SE de uma lavadeira; á rua Copacabana 951. (D 26537) C

Dôr * desapparece. * uma só fricção de LINIMENTO * * * * * MARINHO Rua 7 de Setembro, 186. (1070)

ALUGAM-SE dois bons aposentos com vista para o mar, em casa de familia; tem telephone, e não são mobilados; r. Gustavo Sampaio n. 157, Leme. (D 26691) E

Gonorrhéa... CURA RADICAL... AGUDA ou CHRONICA Assembléa, 54 9 da manhã a 9 da noite. Dr. Pedro Magalhães (D 25925)

PRECISA-SE de uma boa saieira e uma boa corpinheira, no atelier de mme. Laura Guimarães; largo de S. Francisco n. 25, sobrado da Perfumaria Nunes. (D 25906) D

PRECISA-SE de um rapaz para diversos serviços leves; na rua São Francisco Xavier n. 671. (D 26560) D

PRECISA-SE de bordadeiras a machina; rua G. Clarindo 103, antiga Augusta. Eng. de Dentro. (D 24994) D

PRECISA-SE de um arrumador com pratica de hotel e que saiba lavar e asseiar quartos; Cattete n. 274. (D 26631) D

ALUGA-SE a pessoa de tratamento uma sala de frente e gabinete, em casa de familia; rua Francisco Muratori 38. (D 25823) E

ALUGA-SE um quarto sem mobilia e com pensão, a casal ou dois cavalheiros, na r. Evaristo da Veiga 119. (D 25957) E

ALUGAM-SE uma boa sala de frente, muito limpa, e um gabinete, entrada independente; rua Sete de Setembro n. 213, sobrado. (D 26592) E

ALUGA-SE, com pensão, em casa de familia de tratamento, magnifico quarto mobilado; rua do Rosario n. 157. (D 25959) E

CÊRAS CARNAÚBA

VENDEM-SE na **Casa Raul Senra** —Rio de Janeiro, Rua Visconde de Inhauma n. 63 — S. Paulo, Rua Libero Badaró n. 201 — Buenos Ayres Calle Moreno n. 927.

(10021)

PRECISA-SE de uma boa empregada para cozinhar e fazer outros serviços em casa de uma pequena familia; rua Ruy Barbosa, casa 16, Botafogo. (D 26557) C

PRECISA-SE de um empregado para escriptorio, que dê boas referencias; rua Uruguayana n. 142. (11360) D

PRECISA-SE de um menino que tenha boa letra e escreva desembaraçado, para praticar; rua Uruguayana n. 142. (11360) D

PRECISA-SE de um vendedor á commissão; rua Uruguayana 142. (11360) D

ALUGA-SE um esplendido quarto, a dois ou tres rapazes, com pensão, á rua da Carioca n. 49, 1º andar. (D 26563) E

ALUGAM-SE dois quartos mobilados a rapazes do commercio ou pessoa que trabalhe fóra; rua do Senado n. 145. (D 24974) E

ALUGAM-SE o 1º e 2º andares do predio n. 75 da rua de S. Jorge, proprios para moradia; as chaves no botequim ao lado, onde se informa. (D 24932) E

ALUGA-SE quarto bem mobilado; casa de familia; rua da Lapa 96. (D 27215) E

Trens da E. F. Central para a estação de Campo Grande. (11407)

Casas e commodos centro

ALUGA-SE um bom quarto de frente, mobilado e com excellente pensão a um casal ou 2 rapazes; rua Senador Dantas n. 19. (D 27240) E

ALUGAM-SE bons e espaçosos escriptorios; rua da Quitanda n. 32, sobrado. (D 27222) E

ALUGA-SE a metade de um quarto com pensão, a moço serio; á rua da Carioca n. 47, sobrado. (D 26613) E

ALUGAM-SE duas salas de frente mobiladas e um quarto tambem mobilado a rapazes de tratamento, em casa seria á Avenida Mem de Sá 23, sobrado. (D 26603) E

ALUGAM-SE uma sala de frente e um quarto proprio para escriptorio ou rapazes do commercio. Trata-se á rua dos Andradas n. 125, sob. (D 25893) E

ALUGA-SE bom quarto com optima pensão para distinctas pessoas em casa de familia de tratamento. T. N. 574; rua Hospicio 196. (D 26620) E

ALUGAM-SE sala e quarto de frente, independente, a casal sem filhos ou rapaz decente, em casa de familia, á rua do Resende 78, loja. (D 27180) E

RHEUMATISMO as dôres desapparecem em 5 minutos. LINIMENTO MARINHO Rua 7 de Setembro, 186. (1070)

ALUGA-SE um quarto com janella para a rua, para uma pessoa, com luz e telephone, não ha logar para lavar, nem cozinhar, á rua do Senado n. 117. (D 27172) E

PRECISA-SE de uma sala mobilada, no começo da rua D. Luiza ou proximidades, para dois rapazes que trabalham e estudam. Cartas nesta redacção, a J. L. R. (D 25804) G

ESPLENDIDOS APOSENTOS MOBILIADOS

FILIAL DO HOTEL VICTORIA—Diarias desde 4$000

RUA 13 DE MAIO N. 25 — TELEPHONE CENTRAL 4793 — DEFRONTE DO THEATRO MUNICIPAL. (616)

Lapa e Santa Thereza

PRECISA-SE com urgencia de uma casa com 6 a 8 quartos. Entre Largo do Machado e a Lapa. Telephone Central 238. (D 24921) F

Cattete, Laranjeiras, Botafogo e Gavea

ALUGA-SE em casa de familia um bom quarto, com direito a copa, a dois academicos, com direito a roupa de cama, luz, telephone e boa pensão, e banhos frios, por 250$000 mensaes; rua Buarque Macedo, 13. (D 27191) G

ALUGA-SE, para casal sem filhos, o predio novo da r. Santo Amaro n. 61 A, morro; aluguel 140$000. (D 24981) G

ALUGA-SE um esplendido quarto para rapaz solteiro, á rua Tavares Bastos n. 37, Cattete. (D 26483) G

NINON, O ROUGE CHIC em todas as casas de perfumarias. (11172)

ALUGA-SE o magnifico predio da rua dos Oitis n. 65 (Jardim Botanico). Póde ser visto das 12 horas em deante. Trata-se na rua Voluntarios da Patria n. 452. (D 25893) G

ALUGA-SE só a cavalheiros um bom quarto mobilado; á rua Correia Dutra 49, casa de familia. (D 25811) G

ALUGA-SE espaçoso quarto com gabinete, casa de familia; r. Bento Lisboa n. 25. (D 26549) G

ALUGA-SE sala com bella vista para o mar, sem mobilia, a moço serio, do commercio, em casa de familia estrangeira; ladeira da Gloria, 15. (D 27096) G

ALUGA-SE um esplendido predio á rua General Polydoro n. 194, com 7 quartos, 3 salas, 2 ricas installações sanitaria e electrica, pintada interiormente a oleo e decorado, cozinha, grande quintal e jardim na frente, por 500$, com contrato; está aberto das 6 ás 6, e trata-se, telephone 961, B. Mar. (D 27130) G

ALUGA-SE, sómente a rapaz, um quarto elegantemente mobilado, sem pensão, á rua Corrêa Dutra 52, perto dos banhos do Flamengo. (D 27066) G

ALUGA-SE um quarto em casa de pequena familia, para senhora séria, que trabalhe fóra, á rua do Roso n. 34 (casa 1). (D 27065) G

ALUGA-SE (independente) um quarto bem mobilado, na rua Barão de Guaratiba n. 27, Cattete. (D 27072) G

ALUGA-SE uma casa á r. Cardoso Junior 274, 2 quartos, 2 salas e mais dependencias; tem luz; chaves casa VI. (D 27253) G

ALUGA-SE um pequeno aposento, com pensão, casa de familia; rua Marquez de Abrantes n. 66. (D 27116) G

ALUGAM-SE um lindo apartamento e um quarto para solteiro; rua do Cattete n. 50, sobrado. (D 27068) G

ALUGA-SE um quarto em casa de familia; rua D. Marciana, 112; teleph., Sul, 2.229. (D 27131) G

ALUGA-SE uma boa casa com chacara, na rua Marquez de S. Vicente n. 123, Gavea; trata-se na mesma, da 1 ás 5 horas. (D 27029) G

ALUGAM-SE sala e quarto bem mobilados a cavalheiros de tratamento. Familia estrangeira. Silveira Martins n. 60. (D 27207) G

BOM aposento — Aluga-se a cavalheiro. Corrêa Dutra n. 27. (D 27118) G

CEDE-SE em casa de familia, um appartamento mobilado a casal distincto ou dois cavalheiros, com pensão se desejado. Carvalho de Sá n. 73 (3 minutos do largo do Machado). (D 26684) G

EM casa de familia, aluga-se um quarto mobilado, com duas janellas de frente, a um casal distincto ou a uma pessoa de respeito; rua Bambina n. 112. (D 26244) G

OPTIMO quarto — Casa de tratamento, aluga-se a cavalheiro. T. Marquez Paraná n. 31. (D 27119) G

PRECISA-SE com urgencia duma casa de 400$ a 500$000; para grande familia; cartas á redacção a S. C. C. (D 24061) G

SALA de frente — Aluga-se em casa de familia; na rua Corrêa Dutra n. 141. (D 25706) G

SALA aluga-se uma toda encerada, com linda vista para o mar, em casa de familia. Ladeira da Gloria 106, sobrado. (D 25963) G

NINON, O CREME DA MODA em todas as perfumarias (11172)

Leme, Copacabana e Leblon

ALUGA-SE a senhor de respeito grande sala e quarto, independente, vasio, sem mais inquilinos; no andar terreo da rua Gustavo Sampaio 186, Leme. (D 27254) H

ALUGAM-SE lindos commodos mobilados, na rua de Copacabana n. 954, com todo o conforto, no morro, descortinando uma imponente vista. Tem elevador. A casa está aberta todos os dias, das 7 ás 10 horas da manhã e do meio-dia em deante. (D 24979) H

ALUGA-SE a casa situada no morro da rua de Copacabana n. 954, propria para familia estrangeira, com linda vista para o mar e com elevador; aberta todos os dias, das 7 ás 10 horas da manhã e do meio-dia em deante. (D 24980) H

ALUGA-SE por 350$ e com contrato a casa á rua Copacabana n. 958, novamente pintada e forrada a papel; tem 2 salas, 3 quartos bons, quarto de banho e W. C., despensa, cozinha com fogão a gaz e porão amplo e habitavel; acha-se aberta, diariamente, das 3 ás 5 horas da tarde, e trata-se na mesma rua n. 641, das 8 ás 11 horas da manhã. (D 26524) H

ALUGAM-SE, a pequena familia, pessoas bem educadas, duas salas e cozinha, independentes, á r. Figueiredo Magalhães n. 76, Copacabana. (D 27106) H

ALUGA-SE o predio de porão habitavel á rua Prudente de Moraes n. 71, Ipanema; chaves na pharmacia á praça Floriano; trata-se á rua Dezenove de Fevereiro n. 59. (D 25369) H

Saude, Praia Formosa e Mangue

ALUGA-SE um bom quarto a um senhor respeitavel em casa de familia; na rua Visconde Itauna 105, telephone Norte 4902. (D 27842) I

Tesouras para alfaiate, costura e unhas

Marca Vitry legitima

Variado sortimento. Attendem-se pedidos do interior

Casa Hermanny - R. Gonçalves Dias, 54

11473

ALUGAM-SE os magnificos predios novos com lojas para negocios e sobrados para familias, da r. Santo Christo dos Milagres ns. 199 e 201; trata-se com Costa Braga & C.; á rua S. Pedro n. 72. (D 27247) I

ALUGA-SE por 63$ mensaes a casa da rua do Proposito n. 109, com bons commodos para pequena familia. (D 27073) I

Catumby, Estacio e Rio Comprido

ALUGA-SE, para familia, o porão da casa da rua de S. Roberto n. 37, Estacio de Sá. (D 25753) J

ALUGA-SE a familia de tratamento o predio da rua Itapirú n. 284 (Rio Comprido), com 3 quartos, 2 salas, quintal, jardim e mais dependencias. As chaves no n. 286, onde se trata. (D 26597) J

ALUGA-SE, em casa de uma senhora viuva de todo o respeito, um aposento sem mobilia, a um cavalheiro que trabalhe fóra ou senhora; rua Coelina n. 64, esquina de Maria José, Estacio de Sá. (D 26505) G

ALUGA-SE a casa da rua Barão de Itapagipe n. 425, servindo para pequena officina ou outro ramo de negocio, tendo tambem morada para familia; trata-se com Costa Braga & C.; á rua S. Pedro n. 72. (D 27248) J

ALUGAM-SE bons commodos em predio novo para familias e lavadeiras, de 30$ a 45$, á rua Mariz e Barros, 354, bondes de 100 réis. (D 27166) L

ALUGA-SE por 100$, a casal ou rapazes solteiros, o sobrado composto de um salão, saleta e W. C., em casa de familia, no Campo de São Christovão n. 84. (D 26284) L

Garde-Meuble

(Sob o patrocinio do industrial LEANDRO MARTINS)

Guarda e conserva *Moveis, Tapeçarias* e todos os objectos que guarnecem o interior de habitações, em edificio expressamente construido para esse fim.

Deposito: Praça Marechal Deodoro n. 6 — Tel. Villa, 2552.

Escriptorio provisorio: Rua dos Ourives, 41 — Tel.: Norte, 1500. (10562)

ALUGA-SE a casa n. 60 da r. Benedicto Hyppolito, onde existiu uma fabrica de doces. E' propria para isso ou para uma torração ou officina; as chaves no n. 54 e para tratar na rua Ruy Barbosa n. 45. (D 24993) L

QUARTOS — Alugam-se, independentes, sendo um de frente, a senhores de tratamento ou a casal sem filhos, em casa de todo o respeito; á rua Bom Retiro n. 118-A — Engenho Novo. (D 27187) L

NICTHEROY

ALUGA-SE um espaçoso appartamento a cavalheiro de tratamento, com electricidade, banheiro, water-closet, e banho de mar á porta, completamente independente em tudo, á praia de Gragoatá n. 77, Nictheroy. (D 27188) S

Compra e venda de predios e terrenos

COMPRAM-SE predios e terrenos em qualquer bairro desta cidade e suburbios; preços commodos; negocios livres e desembaraçados de qualquer onus; rua 1º de Março n. 80, sala 6 — Candido. (D 27147) N

CARAMBA, até que emfim, encontrei um predio bom e fiz negocio, depois de muitos mezes de luta e despesas, foi á rua 1º de Março, 80, sala 6, Candido; tem bons predios para vender; lá terminei a luta. (D 27148) N

CASA — Precisa-se comprar uma, com 2 quartos, 2 salas, em centro de quintal, nas immediações de Conde de Bomfim, Mariz e Barros, Fabrica das Chitas. Informes para H. Moreira. Caixa do Correio n. 397. (D 27009) N

OLHE PARA CA'!

E PRESTE ATTENÇÃO

Calças de brim branco á americana . . .	8$ e 9$
Paletots e dolmans do mesmo.	10$
Calças de flanella americana	9$
Superiores calças de cheviot preto e azul	20$
Costumes de flanella listada.	23$
Soberbas calças de brim de linho branco, feitio Santos Dumont.	28$
Finissimos paletots alpaca lona e sede .	30$ e 34$
Estupendas calças de flanella crem. && pura lã, feitio S. Dumont	38$
Monumental sortimento de costumes de brim, brancos, pardos, bèje e kaki a caçadora, desde	25$ a 50$
Sortimento colossal de ternos de lindas casemiras cintadas com bolsos, na ultima moda, desde	55$ a 90$

Sortimento incomparavel em sobretudos, capas, pelerines para homens, rapazes e meninos.

— Especialidade em roupas sob medida —

ALFAIATARIA SANTOS DUMONT

192 - R. 7 SETEMBRO, 192

N. B.—Esta casa tem uma grande placa na sacada, com o popular n. 192

(C11415)

MOÇO solteiro, desenhista, que trabalha fora, deseja alugar um quarto mobilado em casa de familia allemã. Carta para E. H., escriptorio do Correio da Manhã. (D 25960) J

ALUGA-SE o sobrado n. 135 da av. Salvador de Sá, com 2 salas, 4 quartos, cópa, banheira esmaltada e 2 W. C., etc. etc. Preço, 258$000. Está aberto todo dia, onde se informa. (D 27078) J

Haddock Lobo e Tijuca

ALUGA-SE para familia a casa n. 405 da rua Haddock Lobo, com amplas accommodações e grande quintal; trata-se com Costa Braga & C., á rua de S. Pedro 72. (D 27240) K

ALUGA-SE, a uma senhora edosa e séria, uma sala de frente, independente, em casa de familia de respeito. Bonde de 100 réis. Cartas para este jornal, a B. D. (D 25982) L

SUBURBIOS

ALUGA-SE uma boa casa assobradada, com 2 salas e 2 quartos no primeiro andar, e no andar terreo dois quartos e duas salas, com boa cozinha, banheiro e agua encanada, luz electrica e bom quintal; preço 103$, rua Angelica n. 135, esquina da rua Antonio Rego; as chaves acham-se na rua Antonio Rego n. 248, estação de Olaria, E. F. Leopoldina. (D 25867) M

ALUGA-SE o esplendido sobrado estylo moderno á rua do Engenho Novo n. 41, muito perto da estação do Sampaio e linhas de bondes, com 4 optimos dormitorios espaçosos e bem arejados, proprio para familia de tratamento. As chaves estão á rua Flack n. 133, estação do Riachuelo, onde se trata. (D 25875) M

ALUGAM-SE um quarto e uma sala, á travessa Siqueira Lima 49; aluguel 40$, estação do Riachuelo. (D 26566) M

CASA — Vende-se uma com duas divisões de quartos, sala e cozinha, com terreno de 11 x 60 á rua Francisca Zieze 33, em Terra Nova, proximo á estação. Preço 2:500$000. Trata-se no n. 37. (D 24986)

COMPRA-SE até 6:000$000, um predio com bom terreno, perto do Meyer ou Todos os Santos; para tratar á rua Getulio n. 127. Todos os Santos. (D 26538) N

CONSTRUCÇÕES e reconstrucções, de predios; executam-se com a maxima perfeição a preços modicos. Outrosim, levantam-se plantas para qualquer edificação, com todos os preceitos artisticos e commodidades do lar. Os srs. pretendentes que não possuirem terrenos, a casa se incumbe de os angariar sem intervenção de intermediarios. N. B. — A casa tambem faz pinturas e pequenas reformas, tudo por preços minuciosos. Escriptorio, r. da Carioca, 16, sob., com o constructor Annibal R. Ferreira. (D 27063) N

GARRÓL

Medicamento sob a fórma de comprimidos, que cura e preserva efficazmente das molestias da garganta, bocca e bronchios: **Laryngites agudas ou chronicas, dores e irritações de garganta, ardor, seccura, pigarros, rouquidões, tosse, bronchites,** etc. E' um poderoso preservativo antiseptico das vias respiratorias. Em todas as pharmacias e drogarias do Brasil. Drog. Leal, rua S. Pedro, 156, e pharmacia Acre, r. Acre, 38. R. de Janeiro — 2$000. (D 27099)

ALUGA-SE um quarto com pensão em casa de familia; á rua General Roca 90, Fabrica das Chitas. (D 26605) K

ALUGAM-SE dois quartos, á rua Haddock Lobo n. 55, sobrado. (D 24876) K

QUARTO aluga-se um a distincto cavalheiro; trata-se na rua Haddock Lobo, 153 sobrado, esquina da rua do Mattoso. (D 26617) K

S. Christovão, Andarahy e Villa Isabel

ALUGA-SE um quarto grande com direito á cozinha; na rua Tholick n. 51 — S. Christovão. (D 27224) L

ALUGA-SE casa com 2 salas, 4 quartos, etc., cozinha e bom quintal, por 130$, á rua da Alegria n. 537. Bonde á porta. (D 27044) L

ALUGA-SE uma casa, rua Vinte e Quatro de Maio n. 387, com todo o conforto necessario a uma familia de tratamento; trata-se á r. Vinte e Quatro de Maio 391. (D 25457) M

ALUGA-SE um armazem com moradia, com 2 quartos, sala, cozinha, despensa, W. C., tanque para lavagem e banheiro, tendo um bom quintal, na rua Bomsuccesso n. 94, frente para o largo do mesmo nome; trata-se na rua Bomsuccesso n. 104, com a proprietaria. (D 24930) M

ALUGA-SE, á rua Minas n. 22 (estação do Sampaio), uma boa casa para familia de tratamento, com sala de visitas e de jantar, tres quartos, cozinha, water-closet, chuveiro, tanque para lavagem, quarto para creados e bom quintal, reformada de novo; as chaves estão no n. 23; aluguel modico, com contrato; trata-se á rua da Alfandega n. 91, 1º andar. (D 27181) N

ALUGA-SE a casa da rua Gomes Serpa n. 116; aluguel 70$000. (D 27021) M

CASA — Vende-se uma em optimas condições de predio ou arrenda-se por contrato, contendo cinco quartos, sendo um de criados, sala de jantar pintada a oleo com finas decorações, sala de visitas, quarto de banho com banheira de ferro esmaltado com agua quente e fria, amplo cozinha, varanda ao lado do predio, gradil de ferro e jardim na frente, tanque, gallinheiro, horta e bom terreno com 12 por 37 de fundos, todo murado, luz electrica e abundancia d'agua. Está situado na Penha, a 3 minutos da estação. Construcção moderna e solida. Facilita-se o pagamento. Informações, ver e tratar na Penha, com A. MILLIET, rua da Estação, A-2, telephone Villa 1054. (D 27090) N

PREDIO — Vende-se um de construcção moderna, com sala de visitas, sala de jantar, 3 quartos grandes, cozinha, despensa, W. C., quintal e jardim ao lado, na rua Prof. Gabizo; preço 20:000$; tratar com Carlos Souza, rua do Hospicio n. 49, loja, da 1 ás 4 horas. (D 26688) N

O AMIGO O QUE E' QUE SENTE?

Tuberculose	Impotencia	Fraqueza das pernas
Dores no peito.	Flores Brancas	Palpitações do coração
Magreza, pallidez.	Vertigens, tonteiras.	Insomnia nervosa
Hysterismo	Dyspepsia	Debilidades, tremores.
Nervosismo, ataques	Neurasthenia	Terrores nocturnos
Falta de appetite	Anemia	Dores no corpo
Dores no estomago	Catarrho no peito	Constipações chronicas.

Use sem demora o STENOLINO, o maior tonico para qualquer edade. Dá força aos fracos e convalescentes e prolonga a vida dos velhos!!! — Em todas Drogarias e em Granado & C., rua 1º de Março, 14; Granado & Filhos, rua Uruguayana, 91; Casa Huber, rua Sete de Setembro, 61 e Drogaria Rodrigues, rua Gonçalves Dias, 39. (D 27221)

ALUGA-SE a casa apalacetada da rua Senador Alencar n. 79, junto ao Campo de S. Christovão, construida em centro de terreno alto, sem ser morro, rodeada de janellas, varanda ao lado, electricidade, de largo portão de entrada, jardim á frente, reformada e recentemente pintada a oleo, tendo commodos para numerosa familia de tratamento. Póde ser vista a qualquer hora; trata-se á rua Primeiro de Março, 112, loja. (D 26638) L

A LUGA-SE o espaçoso, confortavel e bem localisado predio da rua Coronel Figueira de Mello n. 426, perto do Campo de S. Christovão. Possue bom terreno, dependencias e entrada independente para automovel pela rua Souza Valente. Foi todo reformado e pintado de novo. As chaves estão no armazem do sr. Valle na esquina da rua Souza Valente. Trata-se na rua General Camara n. 38-A, sobrado. (D 25745) L

COMMODO — Aluga-se um arejado, na rua Coronel Figueira de Mello 422. (D 21535) L

ALUGA-SE um espaçoso quarto, com luz electrica e janella para a rua, muito proximo á estação de Todos os Santos, a uma ou duas senhoras ou a um casal de todo o respeito; rua Silva n. 88. (D 27030) M

ALUGAM-SE por 70$ o chalet á rua Baroneza n. 41, e por 130$ uma boa vivenda para familia regular, á rua Telles; trata-se á rua Telles n. 115, Campinho. (D 27108) M

ALUGA-SE uma boa casa, com agua e luz, á rua Firmino Fragoso 29, Madureira; trata-se no n. 37. (D 27083) M

ALUGA-SE por 40$ casa com 2 salas, 2 quartos, cozinha, tanque latrina e pomar, rua Conselheiro Galvão, antiga Tavares Guerra n. 44, fiança, Madureira. (D 27060) M

GONORRHEAS!...

Tanto no homem como na mulher cura radicalmente com o unico especifico vegetal. Pilulas de Bruzzi. Unicas usadas em hospitaes e casas de saude, do Brasil e da Europa. Não estraga orgam algum.

Depositario geral — Drogaria Pacheco, Andradas 43. (8402)

PREDIOS E TERRENOS

Quer comprar ou vender algum ou obter dinheiro com garantia hypothecaria, á juros modicos? Procurae J. Pinto, á rua do Rosario n. 142, sobrado, Tel. 2969 Norte, pois tem sempre compradores, bons negocios e capital para collocar. Vide photographias das propriedades á venda, na Revista "Patria Nova". (10451)

PREDIO, um novo, feitio moderno á rua da Matriz (E. do Sampaio), com 3 janellas de frente, entrada ao lado, sendo uma de saccada de ferro, jardim e gradil de ferro na frente, no centro de terreno de 29 por 100, 2 salas, 5 quartos, etc., tendo mais ao lado, independente, um predio com 2 salas, 2 quartos, etc.; tratar com Mourão, rua do Rosario n. 161 ou rua Souza Franco n. 47. (D 27157) N

PREDIO, em frente á estação do Meyer, 1 minuto do bonde da Piedade e 1 minuto dos trens, assobradado, alto, construcção moderna, porão habitavel, com 3 janellas de frente, 3 salas, 8 quartos e mais dependencias necessarias a duas familias habitarem completamente independentes. Tratar com Mourão, Rosario, 161, ou Souza Franco n. 47. (D 27157) N

"O que nos declaram todos os nossos" freguezes e amigos...

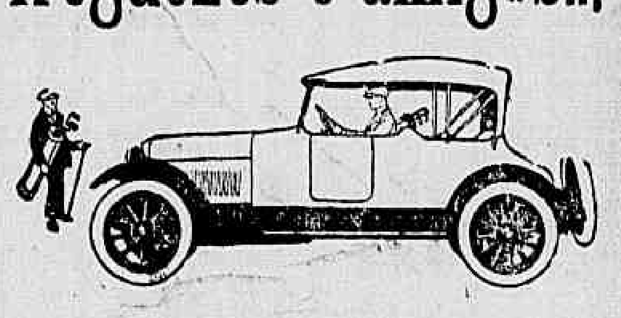

"Como me foi possivel viver" "tanto tempo" "sem o meu"

CHANDLER

AGENTES GERAES

Estabelecimentos

Mestre & Blatgé S. A.

Rua do Passeio, 48 á 52

Rio de Janeiro

End. Teleg. «Mesbla-Rio»

Telephone Central 2631|2

11400

COM O

CHEVROLET

Podereis cubrir qualquer distancia

Rapida economica e confortavelmente

De casa para o escriptorio ou para os innumeros logares que, diariamente os negocios requerem a V. presença, é questão de minutos e não de horas.

No recreio é ainda este o automovel indispensavel.

Vinde e inspeccionae este modelo

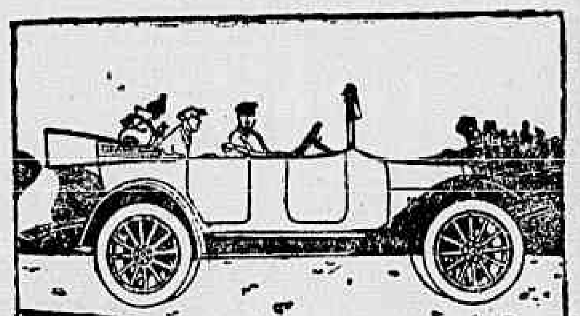

AGENTES GERÃES

estabelecimentos

Mestre & Blatgé S. A.

Rua do Passeio 48 a 52

Rio de Janeiro

Telephones Central 2631|2

End. Teleg — Mesbla - Rio 11401

PREDIO, á rua Dr. Dias da Cruz, bonde da Piedade á porta, com 17, por 70, construcção solida, porão habitavel, 3 janellas de frente, entrada ao lado, com varanda corrida, 4 salas, 6 quartos, etc.; todo murado. Tratar com Mourão, Rosario n. 161, ou Souza Franco 47. (D 27157) N

PREDIO — 10 contos, á rua dr. Campos da Paz (Rio Comprido), 3 minutos dos bondes, assobradado, entrada ao lado com portão, 2 janellas de frente, portadas de cantaria, com duas salas, cinco quartos, quarto com W. C., etc., e bom quintal todo murado. Tratar com Mourão, á rua do Rosario n. 161. (D 27157) N

PREDIO — 22 contos, novo, esthetica moderna, á rua Cesario, 4 minutos dos bondes, centro de terreno, de 11x50 jardim e gradil, 3 janellas de frente, entrada ao lado, varanda na extensão do predio com azulejo e gradil, sala de visita, sala de jantar, 3 quartos, despensa, cozinha com ladrilho e azulejo, fogão economico, tendo ao lado, um barracão e uma cozinha com 2 salas, 3 quartos, tanque, W. C. e bom quintal. Tratar com Mourão, Rosario 161. (D 27157) N

PREDIO, meio apalacetado, á rua General José Christino (S. Christovão), a 2 minutos dos bondes, rua esta larga e bem calçada, frente de rua com porão habitavel, 6 janellas de frente, sendo tres de saccada de ferro, entrada ao lado, com varanda, 15 metros de frente, todo de cantaria, 7 salas e 6 quartos, quarto com banheira, W. C. e [illegible], etc. Tratar com Mourão, á rua do Rosario n. 161. (D 27155) N

PREDIOS — 3 — á rua 8 de Dezembro, rua esta transversal a de São Francisco Xavier, a 3 minutos dos bondes, assobradados com 3 janellas de frente, entrada ao lado, 2 salas, 3 quartos, cozinha, despensa, W. C., chuveiro e quintal. — Preço dos 3 predios — 32 contos. — Tratar com Mourão—Rosario, 161. (D 27155) N

PREDIO — 12 contos, á Estrada Monsenhor Felix, (Irajá), em centro de terreno, 31 x 63, jardim na frente e aos lados, tres janellas de frente, entrada ao lado, com varanda, [illegible] 2 quartos, despensa, cozinha, banheiro, W. C., horta e grande chacara. Tratar com Mourão, á rua do Rosario n. 161. (D 27155) N

MUTILADO

TERRENOS NA ILHA DO GOVERNADOR

Terrenos á beira mar, a melhor praia de banhos, a mais agradavel das moradias, logar saluberrimo, servido por lanchas e muito breve por bonds electricos.

SEGURO EMPREGO DE CAPITAL

Vendem-se esses **soberbos terrenos** em lotes promptos para serem edificados.

Para tratar e ver planta na rua **Visconde de Inhauma, 53, sob.** escriptorio da

COMPANHIA NACIONAL DE INDUSTRIA E COMMERCIO

(D 25807)

PREDIO á rua Gonçalves, na encosta do morro de Santa Thereza, 4 minutos dos bondes, bonita vista, no centro de terreno de 70 x 12, jardim e grande chacara, porta ao centro e duas janellas de cada lado, 3 salas, seis quartos, despensa, cozinha, quarto com banheiro, W. C., cocheira, etc. Este predio é todo rodeado de portas e janellas por os lados e tem na mina de agua potavel nascente na rocha do morro. Tratar com Mourão á rua do Rosario n. 161. (D 27155) N

EXCELSIOR

A melhor agua Brasileira. Unicos concessionarios e depositarios: Camerini & C. —Rua Theophilo Ottoni, 120 — Telephone Norte 3032

(10837)

PREDIOS — 2 novos de construcção solida, á rua Bemfica, oito minutos do ponto dos bondes de Jockey-Club, 135 x 68, assobradados, altos, 8 janellas de frente, com jardim e gradil de ferro, tendo cada predio, 3 salas, 2 quartos, despensa, cozinha, tanque, chuveiro, W. C. e quintal; tendo mais: nos fundos com entrada independente, 1 cozinha e 1 barracão com 2 salas e 2 quartos e mais um terreno ao lado com 20 x 68. Preço de tudo—20 contos. Tratar com Mourão—Rosario 161. (D 27159) N

PREDIOS — Quer comprar ou vender algum ou obter dinheiro com garantia hypothecaria, a juros modicos? Procure Mourão dos Santos, á rua do Rosario n. 161, sobrado, telephone Norte, 3166, pois tem sempre compradores, bons negocios e capitaes para collocar; tratando tambem de negocios federaes e municipaes. (D 27154) N

PREDIO, á rua S. Francisco Xavier, apalacetado, em frente ao Collegio Militar, construido em 1906, frente de rua, isolado, 15x50, assobradado, alto, com porão habitavel, 3 janellas de frente, sendo a do centro de sacada de ferro, entrada ao lado, varanda na extensão do predio 3 salas, 4 quartos, copa com [illegible] de caracol de descida para o porão, despensa, cozinha, quarto com W. C., etc. — No porão, grande salão, 2 quartos, quarto com banheira, quarto com tanque, e quarto com W. C. e quintal todo plantado com arvores fructiferas. — Tratar com Mourão—Rosario, 161 ou Souza Franco n. 47. (D 27155) N

PREDIO, 6 contos, á rua Senador José Bonifacio n. 248, bonde á porta, no centro de terreno de 7x67, com 3 janellas de frente, 2 salas, 4 quartos, etc., e bom quintal todo plantado — Tratar com Mourão, á rua do Rosario n. 161. (D 27155) N

PREDIOS — Precisa-se comprar predios para rendimentos; prefere-se em Copacabana. Avenida Central n. 151, sala 10 — Armando Alvim. (D 27164) N

TERRENOS — Vendem-se esplendidos lotes, nas ruas Maria e Barros, Prof. Gabizo, Lucio de Mendonça, Bandeirantes, Moraes e Silva, General Canabarro, avenida Maracanã, bonde de Mesquita, todos proximos ao Collegio Militar; tratar com Carlos Souza, rua do Hospicio n. 40, loja, das 1 ás 4 horas. (D 26688) N

TERRENOS — Vendem-se, muito baratos, dois bons lotes, na rua Amaral, a 3 minutos do bonde e da rua Barão de Mesquita, no Andarahy. Informações e cartas, á H. M., na rua Barão Bom Retiro n. 828. (D 26[illegible]) N

Excelsior

a melhor agua de mesa

(10837)

TERRENO — Vende-se um bom lote de 28 por 50, na rua Haddock Lobo; tratar com Carlos Souza, rua do Hospicio n. 40, loja, das 1 ás 4 horas. (D 26688) N

TERRENO em Mangaratiba—Vende-se, regulando 5 alqueires, distante [illegible] da estação, tem para lavoura e mattas; tem boa agua; tem de frente 37 mts e meio por [illegible] de fundos; negocio direito. Preço 600$. Informações com o Carlos Ferreira; [illegible]; rua Catumby, das 10 ás 4 da tarde. (D 27054) N

TERRENOS — Vendem-se a dinheiro e a prestações — [illegible] Ramos; tratar com [illegible] Meyer n. 68 — Meyer — [illegible] (D 26348) N

TERRENO — Vende-se um lote de 7 por 24, na rua Bandeirantes, proximo á Maria e Barros; preço 600$000; trata-se com Carlos Souza; rua do Hospicio n. 40, loja. (D 26688) N

VENDEM-SE duas casas, á rua João Romariz ns. 103 e 105, estação de Ramos; a de n. [illegible] negocio. (D 25740) N

Antes do leilão

venda do stock da rua 7 de Setembro, 191

para entrega da chave no mez vindouro a

CASA ISIDORO

Vestidos de voile	25$000
ditos para menin[illegible]	6$000
Vestidinhos bor[illegible]	6$500
Bluzas a	6$000
Casemiras de lã [illegible]	12$000
Palha de seda	5$000
Seda lavavel	6$500
Crepe da china	13$000
Camisas de se[illegible]	4$000
Corpinhos a	3$000
Voile a	1$600
Pelles a	22$000

roupas brancas para senhora, tecidos de seda, lã e algodão e officina para todas as costuras a capricho

Ao 191 da rua 7 de Setembro

(em frente da casa Storino)

(10807)

PREDIO — 18:500$, á rua Lins de Vasconcellos, bonde á porta, novo, feitio moderno, assobradado, alto, com porão habitavel 10 x 40, 4 janellas de frente, sendo 2 em cada pavimento, 5 salas, 7 quartos, quarto com banheira, para agua quente e fria, despensa, cozinha com fogão a gaz, pia de marmore, bonita chacarinha, etc. Tratar com Mourão, á rua do Rosario n. 161 ou á rua Souza Franco n. 47. (D 27155) N

PREDIOS — por 9 contos á rua S. João ns. 33 e 35, a 4 minutos dos bondes, jardim e gradil, centro de terreno de 12 x 40, tendo cada um, 2 janellas de frente, varanda, 2 salas, 2 quartos, etc. e bom quintal. Tratar com Mourão, Rosario 161. (D 27155) N

PREDIO, á rua Clarimundo de Mello, 7 minutos da estação de Quintino Bocayuva, com 2 janellas de frente, 2 salas, 3 quartos, despensa, cozinha, etc., luz electrica quintal com horta e arvores frutiferas; tratar com Mourão, á rua do Rosario n. 161. (D 27156) N

PREDIO — á rua Aristides Lobo, bonde á porta, construcção solida, assobradado, duas janellas de frente, entrada ao lado, grande sala de visitas, grande sala de jantar, quatro quartos, despensa, cozinha, quarto com banheira, etc., e quintal com algumas arvores frutiferas. Tratar com Mourão, á rua do Rosario n. 161. (D 27155) N

PREDIO, 7 contos, á rua Luiz Silva, n. 102 A, novo, feitio moderno, a 2 minutos dos bondes, no centro de terreno de 8 x 40, 3 janellas de frente, entrada ao lado, jardim e gradil de ferro, sala de visita, sala de jantar, 3 quartos, despensa, cozinha, W. C., tanque, chuveiro etc. e quintal todo plantado com arvores frutiferas. Tratar com Mourão, Rosario 161. (D 27155) N

PREDIO — Vende-se um de boa construcção, com 3 salas, 6 quartos, quarto de banho, dispensa, cozinha, quarto para creado, em centro de terreno que mede 20 x 80; preço 45:000$. General Roca; tratar com Carlos Souza, rua do Hospicio 40, loja, da 1 ás 4 horas. (D 26688) N

PREDIO — Vende-se um de construcção moderna, com 3 bons quartos, sala de visitas, sala de jantar, copa, quarto de banho, despensa, cozinha, porão alto, dividido em quartos e salões, jardim na frente, varanda ao lado e quintal, na rua dos Bandeirantes; preço 32:000$; tratar com Carlos Souza, rua do Hospicio, 40, loja, da 1 ás 4 horas. (D [illegible]) N

COPACABANA — Vendem-se por 65:000$, dois bellissimos predios á rua Barroso, tendo cada um duas salas, saleta, 3 grandes dormitorios, copa, esplendido quarto de banho, cozinha e grande terreno. No porão, que é habitavel, tem quatro bons quartos, todos com janellas, emfim, duas magnificas vivendas; trata-se com o sr. F. Medeiros; rua do Rosario n. 147, armazem, das 2 ás 5. (D 27273) N

LARANJEIRAS — Vende-se um dos bons predios da rua Pereira da Silva. Preço 65:000$; trata-se á rua do Rosario n. 147, loja. (D 27273) N

CATTETE — Vendem-se dois predios no começo da rua Guaratiba, negocio urgente; trata-se á rua do Rosario n. 147, com o sr. F. Medeiros. (D 27273) N

SUBURBIOS — Vendem-se dois lotes de terreno, á rua D. Eliza, junto á estação de Inhauma. Preço commodo; trata-se á rua do Rosario n. 147, loja. (D 27273) N

IPANEMA — Vende-se um bom predio á rua Vieira Souto; trata-á rua do Rosario n. 147, loja. F. Medeiros. (D 27273) N

RUA Constante Ramos — Vende-se um bello predio nesta rua; trata-se com o sr. F. Medeiros; á rua do Rosario n. 147, loja, das 3 ás 5. (D 27273) N

CONDE DE BOMFIM ou transversaes — Compra-se um predio até 50 contos. Offertas a F. Medeiros; rua do Rosario n. 147, loja. (D 27273) N

VILLA ISABEL — Vendem-se, por 25:000$, dois bons predios, á rua Torres Homem, rendendo 270$000; trata-se com F. Medeiros, á rua do Rosario n. 147. (D 27273) N

VENDE-SE um predio á rua Souza Franco, Villa Isabel, com duas salas, dois quartos, (sendo um grande), cozinha, W. C., quintal, tendo no quintal, um barracão com dois quartos cimentados. O predio é isolado. Preço 9 contos. Trata-se á avenida Passos n. 25, livraria. (D. 27.132.) N.

VENDE-SE um chalet em dr. Frontin. Rua Cardoso n. 22 A. (D. 27.006.) N.

VENDE-SE um negocio de pão, doces e mais pertences a este negocio já com as licenças pagas: tem moradia para familia, em frente á estação, nos suburbios, um dos melhores logares; para melhor informação, na rua Archias Cordeiro n. 222, Meyer. (D. 27.0[illegible]) N.

VENDE-SE por 3:500$, na travessa J. Mattos 49, em dr. Frontin, 2 minutos distante do bonde, um chalet, centro de terreno que mede 11 x 30; tem 2 quartos, 2 salas, cozinha e agua encanada; mostra-se a photographia do mesmo, a rua da Alfandega n. 130, 1º andar, das 2 ás 6.

VENDE-SE por 25 contos, na rua Henrique Dias, a tres minutos da estação do Rocha, lado da rua Vinte e Quatro de Maio, um solido predio, com 2 entradas, porão de 2.50 de altura, parede de 60 centimetros de largura, medindo o terreno 11 x 70, nivelado e todo murado, de pedra e cal, 3 janellas de frente, portadas de cantaria, com 4 quartos, tres salas, despensa, cozinha e varanda; rua da Alfandega n. 130, 1º andar, das 2 ás 6. (D. 27.261.) N.

VENDE-SE por 28 contos, na rua Barão do Rio Branco, antiga travessa do Senado, um solido e grande sobrado, com tres salões no pavimento terreo e tres dormitorios no 1º andar e demais dependencias, dando a renda mensal de 400$; trata-se na rua da Alfandega n. 130, 1º andar, das 2 ás 6. (D. 27.261.) N.

VENDE-SE por 14 contos, proximo á estação do Meyer, lado dos bondes da Piedade, um solido predio de esquina dando o terreno frente para duas ruas; tem 4 quartos, 2 salas, copa, despensa, cozinha, etc.; rua da Alfandega n. 130, 1º andar, das 2 ás 6. (D. 27.261.) N.

Excelsior

(é um successo clinico da crenotherapia brasileira **Dr. C. Seidl** director geral de Saúde Publica).

(10837)

VENDE-SE por 9 contos, um predio em centro de terreno, de 11 x 30, na rua Diamantina n. 91, Riachuelo; tem 2 quartos, 2 salas, cozinha, etc. e póde ser visto das 10 horas em deante, á rua da Alfandega n. 130, 1º andar, das 2 ás 6. (D. 27.261.) N.

VENDE-SE por 20 contos, na rua Visconde de Abaeté, Villa Isabel, proximo do Boulevard 28 de Setembro, passagem de 200 réis, um predio frente de rua, 4 janellas, 4 quartos, 2 salas, cozinha, quarto de banho e mais dois magnificos quartos fóra, formato chalet, cada um com 2 janellas; renda 200$ mensaes; rua da Alfandega n. 130, 1º andar, das 2 ás 6. (D. 27.261.) N.

VENDE-SE por 18 contos, preço de occasião, na rua Alice Figueiredo, estação do Riachuelo, em rua calçada e distante de trens e bondes 4 minutos, um lindo e solido predio, em perfeito estado de conservação e limpeza, com porão habitavel, forrado, e assoalhado, tendo 2 quartos com janellas, installação electrica, etc.; em cima tem o predio 2 salas, gabinete, 3 quartos, grande quarto para banhos com banheira esmaltada, bidet, aquecedor, lavatorio e apparelho sanitario, cozinha com fogão a gaz e a lenha; rua da Alfandega n. 130, 1º andar das 2 ás 6. (D. 27.261.) N.

VENDEM-SE sete magnificos predios á rua Maranhão, Boca do Matto, centro de terreno, jardim na frente, bondes á porta, varanda, 4 quartos, 2 salas, cozinha, etc., e outro, 3 quartos, 2 salas e mais dependencias. Os cinco restantes em formato de chalet, 2 quartos, 2 salas, cozinha, etc. O terreno tem 77 x 250 e a renda é de 18 % ao anno, garantida, visto serem antigos os inquilinos e terem bons fiadores. Preço de occasião, 36 contos; trata-se no n. 58 ou á rua da Alfandega n. 130, 1º andar, das 2 ás 6. (D. 27.261.) N.

VENDE-SE por 12 contos, na Estrada do Prata, proximo á casa do sr. Manoel Leitão, estação de Maxambomba, hoje Nova Iguassú, um grande sitio, de terra forte, e riquissima, todo cercado e plantado com arvores frutiferas: abieiros, sapotizeiros, abacateiros, mangueiras, cajueiros, jaboticabeiras, laranjeiras, bananeiras, etc.; tem no centro do terreno, que é todo nivelado e mede de frente 180 x 135, uma casa com tres quartos, duas salas, cozinha, etc.; para informações á rua da Alfandega n. 130, 1º andar, das 2 ás 6. (D. 27.261.) N.

VENDE-SE por 12 contos, ultimo preço, um pequeno sitio, com solido predio, formato de chalet, centro de terreno plano, medindo 30 de frente, 44 nos fundos e 80 de extensão, com perto de 300 arvores frutiferas, na Estrada Real de Santa Cruz, distante de Cascadura 25 minutos; tem 4 quartos, 2 salas, despensa, cozinha com fogão a lenha, entrada ao lado e tres janellas de frente; trata-se na rua da Alfandega n. 130, 1º andar, das 2 ás 6. (D. 27.261.) N.

VIAS URINARIAS

Syphilis, molestias venereas e da pelle. Gabinete Electrotherapico do

Dr. Belmiro Valverde

Docente da Faculdade e da Academia de Medicina.

Tratamento rapido e garantido dos estreitamentos da uretra, gonorrhéas, cystites, hydroceles e hemorroidas. Exame directo da bexiga e uretra por apparelhos proprios.

Consultorio: Largo da Carioca, 10, da 1 ás 5. Tel. 209, Central. (715)

VENDE-SE por 17:500$, na rua Visconde de Santa Isabel, proximo ao Jardim Zoologico, um predio novo, com 2 salas, 2 quartos, e cozinha; está edificado em centro de terreno de 26x120; rua da Alfandega n. 130, 1º andar, das 2 ás 6. (D. 27.261.) N.

VENDE-SE por 18 contos na rua Manoel Victorino 547, a um minuto da estação da Piedade, um confortavel predio, em centro de terreno, tendo 5 quartos, 2 salas, saleta, cozinha, despensa, quarto para banho (com bidet, banheira esmaltada), W. C., pias, etc., cozinha com fogão a gaz e a lenha, porão habitavel, etc.; rua da Alfandega n. 130, 1º andar, das 2 ás 6. (D. 27.261.) N.

VENDE-SE por 16:500$ o predio assobradado da rua Barão de Mesquita n. 430, com jardim na frente e ao lado, 2 salas, 3 quartos, despensa, cozinha e grande quintal murado, com tanque e chuveiro; trata-se na rua da Alfandega n. 130, 1º andar, das 2 ás 6. (D. 26.261.) N.

VENDE-SE por 19 contos um magnifico terreno, tendo 15 metros de frente para a rua General Canabarro, 43.35 metros na travessa S. José, 40 metros do outro lado e, finalmente, 22 metros nos fundos, ou sejam 720 metros quadrados. Tem ao lado um elegante predio, sendo as ruas calçadas, com largos passeios cimentados; trata-se na rua da Alfandega n. 130, 1º andar, das 2 ás 6. (D. 27.261.) N.

VENDEM-SE a prestações lotes de terrenos em diversos bairros desta capital; informações com o proprietario, á rua Theophilo Ottoni n. 37 sob., das 10 ás 4, nos dias uteis. (D [illegible]) N.

AU PALAIS ROYAL

128, Rua do Ouvidor, 128

Convida a sua Exma. clientella a honral-o com uma visita, pois expõe este anno modelos sensacionaes de requintado gosto artistico para a

ESTAÇÃO DE INVERNO

A sua criteriosa escolha do que se encontrou de mais chic e elegante em Paris, para esta estação, anima-o a esperar ser, como sempre, bem succedido e continuar, no Rio de Janeiro, a dar a suprema nota de bom gosto e elegancia.

C. 1142.

VENDE-SE por 16:500$, ultimo preço, na rua José Vicente, n. 50, Andarahy, com bondes á porta, um predio novo, solido, centro de terreno; tem 3 quartos, 2 salas, cozinha, despensa e jardim. Rua da Alfandega n. 130, 1º andar, das 2 ás 6. Póde ser visto das 10 em deante. (D. 27.264.) N.

VENDE-SE por 6:000$, livre e desembaraçado, o solido predio da rua D. Silvana n. 35 (Piedade), com 2 quartos, 2 salas, cozinha, tanque coberto para lavagem, W. C., luz electrica e bastante terreno com arvores frutiferas; trata-se com o sr. Borges, á rua Sete de Setembro n. 190, sobrado, das 10 ás 17 horas. (D 26507) N

EXCELSIOR

a unica que contem manganez

(10837)

VENDEM-SE a 700$, magnificos terrenos nivelados, em rua já com esgoto, gaz, agua e luz electrica, na Boca do Matto, a 2 minutos do bonde de Lins de Vasconcellos e um minuto da rua Adelaide; trata-se na rua da Alfandega n. 130, 1º andar, das 2 ás 6. (D. 27.264.) N.

VENDE-SE por 21:500$, na rua Victor Meirelles n. 116, Riachuelo, um elegante palacete, com varanda ao lado, recentemente construido, em centro de terreno de 11 x 60, com bellissimo jardim; tem 2 salas amplas, quatro bellos dormitorios, quarto para banho, despensa e grande cozinha com fogão a gaz; póde ser visto das 10 1/2 em deante e trata-se na rua da Alfandega n. 130, 1º andar, das 2 ás 6. (D. 27.264.) N.

VENDE-SE na rua Magalhães Castro, Riachuelo, um predio assobradado, de platibanda, com varanda corrida, no lado, com 2 salas, 2 saletas, 7 quartos com janellas, W. C. e cozinha. Nos fundos um chalet para creados, com sala, 2 quartos salão, banheiro, tanque para lavagem e W. C.; um galinheiro coberto com telha franceza, para cocheira ou garage; tanque para peixes e deposito de agua, carramanchão, etc. O terreno que é todo cercado e quasi todo murado, tem 30 x 126 metros de extensão e frente para duas ruas, sendo a de entrada com gradil e portão de ferro, em pilastras de cantaria. Póde ser visto das 10 em deante e trata-se na rua da Alfandega n. 130, 1º andar, das 2 ás 6. (42:000$). (D. 27.261.) N.

VENDE-SE o magnifico predio da rua S. Francisco Xavier n. 778; póde ser examinado das 3 horas da tarde em deante e trata-se com o proprietario, Mello, á rua do Rosario n. 143, das 3 1/2 ás 5 da tarde. (D 26261) N

EXCELSIOR, a melhor agua mineral de mesa.

Unico concessionario: Camerini & C. Tel. N. 3032

(10837)

VENDE-SE o predio da rua Dr. Candido Benicio n. 102; trata-se no mesmo a qualquer hora. (D 26607) N

VENDEM-SE lotes e sitios em prestações de 5$000. Vide annuncio na outra pagina, Ouvidor 36, sobrado. (D 26384) N

VENDE-SE por 11:500$, ultimo preço, na rua Diamantina n. 115, Riachuelo, um solido e confortavel predio, em centro de terreno e frente de rua; tem 3 quartos, 2 salas, corredor, cozinha e W. C.; rua da Alfandega n. 130, 1º andar, das 2 ás 6. (D. 27.261.) N.

VENDE-SE por 17:000$ o predio da rua Engenho de Dentro n. 100, Eng. de Dentro. (D 26464) N

Instituto de Physiotherapia

Director-Medico: DR. ANNIBAL VARGES

AVENIDA GOMES FREIRE, 99

Telephone Central 1202

Maravilhosos resultados obtidos, no tratamento de quasi todas as molestias, por meio da Physiotherapia, que é o processo de cura mais simples, racional e garantido.

Conservação da saude fazendo uso dos salutares Banhos sudoriferos de Luz, de Vapor e de Ar quente — Banhos medicinaes e hydro-electricos, Duchas, Massagens e Gymnastica medica.

N. B. — **PREÇOS AO ALCANCE DE TODOS** podendo obter-se um tratamento no Instituto de Physiotherapia, até com a pequena despesa de 1$000 por dia.

Informações gratuitas, dirijam-se ao Prof. Palhuqui, Director-Gerente do Instituto, das 9 ás 11, das 15 ás 17.

(D. 26702

VENDE-SE por 15:500$ na rua Sant'Anna n. 171, proximo á rua Adelaide, Boca do Matto, Meyer, uma adoravel vivenda, centro de terreno, 4 quartos, 2 salas, grande cozinha, W. C. interno, jardim, etc.; rua da Alfandega n. 130, 1º andar, das 2 ás 6. (D. 27.261.) N.

VENDEM-SE na rua Mendes Tavares por 20 contos cada um, em Villa Isabel, dois predios assobradados de esthetica attraente, centro de grande terreno, construcção solida, muito proximo á rua Sete de Março, tem 4 quartos, 2 salas, todos com janellas, saleta, copa, despensa, cozinha, quarto para banho com banheira esmaltada e W. C. interno e externo, quarto para empregados, jardim e gradil com portão de ferro, etc.; á rua da Alfandega n. 130, 1º andar, das 2 ás 6. (D. 27.261.) N.

VENDE-SE por 4:800$, na rua Victor Meirelles, Riachuelo, um terreno nivelado, 11 por 60: á rua da Alfandega n. 130, 1º andar, das 2 ás 6. (D. 27.261.) N.

VENDE-SE uma casa com duas salas, 2 [illegible], com agua encanada, logar al[illegible] Caminho do Sacco n. 181; trata-se na rua Uranos n. 20, Ramos, com o sr. Henrique. (D 26499) N

VENDE-SE por 17 contos, distante da estação da Piedade 10 minutos, bondes á porta, uma vivenda adoravel, solida, rodeada de janellas, com porão habitavel, cimentado; está em centro de grande terreno de 23 x 100, com frente para duas ruas, todo nivelado e ajardinado. Com bellissimo pomar, gradil com grande portão de ferro; tem a casa 2 salas, tres quartos, sala de espera, despensa e cozinha grande; fóra tem 4 quartos para empregados; rua da Alfandega n. 130, 1º andar, das 2 ás 6. (D 27262) N

CONSTIPAÇÕES

Tome PEITORAL —:— —:— —:— MARINHO

Rua 7 de Setembro, 186.

VENDE-SE uma chacarinha com boa casa, tendo fogão economico, luz electrica e muita agua, distante [illegible] minutos da estação e de bondes, rua [illegible] Cupertino n. 41, estação Quintino [illegible]. (D 26[illegible]) N

98 %

dos engenhos de canna em funccionamento no Brasil têm a marca "CHATTANOOGA"

Isto é a melhor prova da superioridade dos celebres e legitimos engenhos de canna "CHATTANOOGA", dos quaes somos os unicos vendedores no Brasil, onde elles funccionam ha 15 annos.

Os eixos dos engenhos "CHATTANOOGA" são positivamente de aço de primeira qualidade. O mesmo não acontece com os engenhos de outras marcas, pois quasi todos elles têm o eixo de ferro.

Temos destes engenhos para qualquer capacidade de producção diaria, accionados a força animal, a força d'agua e a força motora.

Os Srs. Lavradores ajuizados devem, pois, continuar a dar preferencia aos engenhos "CHATTANOOGA". Elles são melhores e custam menos do que os de outras marcas.

Peçam o nosso catalogo n. 42.

Largo de S. Bento 12 — S. PAULO — **F. UPTON & C.** — Av. Rio Branco, 18 — RIO DE JANEIRO

(10878)

VENDE-SE um bello chalet, em Todos os Santos, proximo a bondes, construcção solida, com 4 quartos, duas salas com janellas, grande cozinha com fogão a gaz e a lenha, varanda, quarto para empregados, tanque, gallinheiro todo cercado, jardim na frente e ao lado e pomar com bastantes qualidades de arvores frutiferas; preço 14 contos; rua da Alfandega n. 130, 1º andar, das 2 ás 6. (D 27262) N

VENDE-SE por 400$ cada metro de frente, um terreno plano, com 21 metros de frente para a rua Dias Barbosa e de extensão 36 metros, de um lado, e 38 metros do outro, sendo que a linha dos fundos tem 34 metros; r. da Alfandega n. 130, 1º andar, das 2 ás 6. (D 27262) N

VENDE-SE por 8 contos, 10 minutos distante da estação do Meyer, um predio construcção solida e moderna, 2 quartos, 2 salas, cozinha, jardim e pomar, entrada ao lado; rua da Alfandega n. 130, 1º andar, das 2 ás 6. (D 27262) N

VENDEM-SE tres predios por 13 contos de réis; dão renda de 240$ mensaes, á rua Nabuco de Freitas (Cidade Nova); rua da Alfandega n. 130, 1º andar, das 2 ás 6. (D 27262) N

VENDEM-SE por 32 contos, quasi em frente á estação do Meyer, 5 bons predios solidos, tendo cada um 2 quartos, 2 salas, cozinha, fogão a gaz, installação electrica e pequeno jardim na frente, quintal todo murado; dão uma renda mensal garantida, de 430$. E' uma raridade ficar vago um desses predios, devido ao local; trata-se á rua da Alfandega n. 130, 1º andar, das 2 ás 6. (D 27262) N

VENDE-SE por 50 contos, um grande e solido predio em centro de grande terreno, na rua Moura Brito, proximo á rua dos Araujos (Fabrica das Chitas), tem o conforto necessario para familia de tratamento; rua da Alfandega n. 130, 1º andar, das 2 ás 6. (D 27262) N

VENDE-SE na rua do Mundo Novo, proximo á Casa de Saude Dr. Eiras, um solido predio assobradado, com vista para o mar, pintado e forrado de novo, 2 salas, 3 quartos, area, quarto com banheira nova, esmaltada, com aquecedor, bidet e apparelho sanitario, grande cozinha, quintal e garage: á disposição dos pretendentes aos quaes se pede a fineza de examinar o predio por dentro; as chaves no numero 122; trata-se na rua da Alfandega n. 130, 1º andar, das 2 ás 6. (D 27262) N

VENDE-SE um sitio com casa e cocheira, duas vitellas e mais criação e plantação, um bom pomar; o sitio é todo cercado; informa-se no botequim, em frente á estação de Bangú, n. 604. (D 26305) N

EXCELSIOR

recommendada pelas summidades medicas

(10837)

VENDE-SE por 15:500$, na Boca do Matto, perto de Lins de Vasconcellos, um solido predio, em centro de terreno e frente de rua, caprichosa e recentemente construido para moradia do proprietario; tem 2 salas, quatro quartos com janellas, ampla cozinha, W. C. interno, varanda e installação electrica e de gaz; preço 15:500$; trata-se á rua da Alfandega n. 130, 1º andar, das 2 ás 6. (D 27262) N

FARINHA LACTEA

tem fama mundial como alimento para Creanças, Anciãos e Convalescentes

VENDE-SE por 20:000$000, ultimo preço, o magnifico terreno da rua 24 de Maio n. 266, medindo 11,0 x 70,0, entre dois palacetes, tendo nos fundos um grande telheiro, com telhas francezas e columnas de ferro, proprio para estabulo, cocheira, garage, officina ou deposito de materiaes, e na frente, um solido chalet com 3 quartos, duas salas, despensa, cozinha com fogão a gaz e a lenha. Só o terreno vale 17:000$000. Ver das 10 em deante. Trata-se na rua da Alfandega, 130, das 2 ás 6.

VENDE-SE, num dos melhores pontos da ilha de Paquetá, uma pequena vivenda com frente para o mar; tem 4 quartos, 2 salas, agua encanada, etc.; preço 8 contos; rua da Alfandega, 130, 1º andar, das 2 ás 6. O terreno tem 20 por 35. (D 27262) N

VENDE-SE por 35:000$000, na rua General Severiano, muito proximo aos banhos de mar e á Escola de Medicina, um bellissimo e solido predio assobradado, com 2 salões, 5 bons quartos, despensa, cozinha, W. C., interno e externo jardim e quintal. Trata-se á rua da Alfandega, 130, 1º andar, das 2 ás 6. (D 27262) N

VENDE-SE por 60:000$, ultimo preço, o elegante e solido sobrado, estylo moderno, no melhor ponto da rua da Saude, com pavimento terreo e dois andares, dividido em numerosos e confortaveis commodos; trata-se na rua da Alfandega, 130, das 2 ás 6. (D 27262) N

VENDE-SE por 7:500$, na Boca do Matto, Meyer, muito proximo do bonde da rua Maranhão, um terreno com 17m, 2.500, prompto para edificar e muito proprio para criação e grandes plantações; rua da Alfandega, 130, 1º andar, das 2 ás 6. (D 27262) N

VENDE-SE — Mas primeiramente avisa-se aos srs. capitalistas e proprietarios que a conhecida casa de construcções, fundada em 1902 pelo constructor-architecto Enéas Marini, á avenida Passos nº 75, e rua Senhor dos Passos nº 61, sobrado, passou a adoptar os mesmos orçamentos em que sempre computou suas obras antes da guerra. Continuando, outrosim, a construir pequenos e grandes predios, nas mesmas condições de pagamento, isto é, parte no correr das obras e parte a prestações suaves, sem juros, nem hypotheca do immovel. Esses orçamentos, porém, prevalecerão até a assignatura da paz. A casa, com numerosas obras em todos os bairros da capital, exhibirá aos srs. capitalistas que a procurarem numerosos projectos de bellos e artisticos "villinos" já executados e outros em franca execução, por conta de grandes e pequenos proprietarios. (D. 27175) N

VENDE-SE por 7:000$000 o predio da rua Dr. Clarimundo de Mello nº 137, trata-se na rua D. Minervina nº 66, Estacio. (D. 27173) N

VENDE-SE um predio á rua Senador José Bonifacio, com 2 salas, 2 quartos, cozinha, bom quintal, installação electrica e bondes á porta, [illegible] minutos da estação; informa-se á mesma [illegible] n. [illegible], Todos os Santos. (D 26[illegible]) N

COMPARE

a elegancia, superioridade de casemira, acabamento e preços da alfaiataria —:— —:—

LEÃO DE OURO

Que mudou o seu estabelecimento para a Rua Uruguayana n. 58

e ficareis convencido que ella vos offerece a maior vantagem possivel na venda de roupas feitas e sob medida para homens, rapazes e meninos. — —:— —:— —:—

58 — URUGUAYANA — 58

(ENTRE OUVIDOR E 7 DE SETEMBRO)

(11441)

VENDE-SE por 4:300$ um predio novo, na rua Maria Amalia, 146, proximo á rua do Uruguay; renda garantida, 60$ mensaes; trata-se á rua da Alfandega n. 130, 1º andar, das 2 ás 6. (D 27265) N

Excelsior

constitue um energico meio therapeutico nas molestias febris

Dr. F. Buscaglia

(10837)

VENDE-SE por 6:500$, á rua Santa Anna, a um minuto dos bondes e 8 minutos dos trens, um predio assobradado, alto, frente de rua, 2 salas, 2 quartos etc. e quintal; tratar com Mourão, rua do Rosario nº 161. (D. 27158) N

VENDEM-SE por 12 contos, nove predios, á rua Dr. Fabio Luz (Boca do Matto), no centro de grande terreno com 38 x 110, sendo 3 predios com janellas de frente, entrada ao lado, 2 salas, 2 quartos, etc., e 6 ditos de porta e janella, com uma sala cada um, rendendo mensalmente 21$; tratar com Mourão rua do Rosario nº 161. (D. 27158) N

VENDE-SE por 5 contos um bom terreno, á rua Dr. Silva Pinto (Villa Isabel), um minuto dos bondes que passam no Boulevard; tem 9 x 44, é murado na frente e tambem em um dos lados, com portão de entrada, e fechado a zinco do outro lado nos fundos; tratar com Mourão, rua do Rosario nº 161, ou rua Souza Franco nº 47. (D. 27158) N

VENDE-SE uma casinha por 3:500$, á rua Francisca Meyer nº 152, centro de terreno de 11 x 70; trata-se com Mourão, á rua do Rosario nº 161 ou á rua Souza Franco nº 47. (D. 27158) N

VENDE-SE um terreno á rua Sousa Franco, proximo ao Boulevard (Villa Isabel), com 10 x 44, alargando nos fundos mais 15 metros; tratar com Mourão, rua do Rosario nº 161. (D. 27158) N

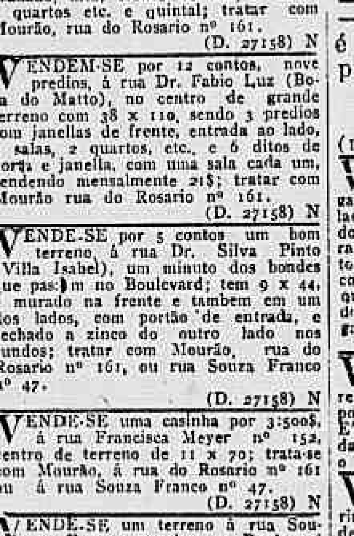

(10271)

VENDE-SE um magnifico terreno, prompto a edificar, com 22 x 22, á rua Duqueza de Bragança (Andarahy Grande); tratar com Mourão, rua do Rosario nº 161. (D. 27158) N

VENDE-SE um terreno, prompto a edificar, á ladeira do Senado, com 4,50 de frente por 30 metros de fundos; tratar com Mourão, rua do Rosario nº 161. (D. 27158) N

VENDE-SE uma machina de Pont'Ajour completamente nova. Para vêr e tratar, á rua Silva Rabello nº 64, Meyer. (D. 27136)

VENDE-SE o predio assobradado da rua Paraizo nº 46 — Paula Mattos — por preço baratissimo, para liquidação de divida. Trata-se na rua dos Ourives nº 69 — Papelaria — com o sr. Machado. (D. 27083) N

VENDE-SE superior piano, Pleyel, grande modelo, cordas cruzadas, armação de aço, novo e perfeito, de particular; rua Barão de Petropolis nº 90 — Rio Comprido. (D. 26668) O

VENDE-SE 1 bôa casa, com 2 salas, 2 quartos, cozinha, agua, luz, e w. c., quintal murado; está alugada. Rua Sylvio nº 47 entre Ramos e Olaria E. F. Leopoldina. Trata-se na rua Angelica nº 137. E. Olaria. (D. 26670) N

VENDE-SE um predio junto á estação do Meyer, com 5 quartos, 2 salas e bom negocio; informa-se á rua Angelica n. 22, com o sr. Guimarães. (D. 26.566.) N.

VENDE-SE um bôa chacarinha na Boca do Matto, tendo casa assobradada de construcção solida e reformada, dividida em 2 salas, 2 quartos, cozinha e mais dependencias. O terreno mede 11m. de largura por 90 de extensão, plantado de arvores frutiferas. Dista do bonde 5 minutos. Preço .... 8:000$000; informações e tratos com o proprietario, no Campo de São Christovão nº 125. (D. 27164) N

VENDE-SE por 75 contos, 1 predio novo em frente ao Collegio Militar; trata-se á rua do Carmo n. 58. (D. 26.698.) N.

VENDEM-SE por 45 contos, 5 predios novos, renda 530$, á rua Uruguay; trata-se á rua do Carmo n. 58, 1º andar. (D. 26.698.) N.

Excelsior

é bacteriologicamente a mais pura das aguas que estão em commercio

Dr. F. Pegnatari

(10837)

VENDE-SE por 14:000$, na rua Barão de Itaipu' n. 65, um elegante e novo predio, com jardim ao lado e na frente, distante 7 minutos do ponto de $200 da linha do Andarahy (Uruguay), com 2 salas, 3 quartos, saleta, W. C., interno, chuveiro, cozinha com fogão a gaz e pequeno quintal. Póde ser visto das 10 em deante e trata-se na rua da Alfandega n. 130 1º, das 2 ás 6. (D 27262) N

VENDE-SE, um grande palacete á rua Haddock Lobo, tendo um terreno que mede de frente, 40 metros por 110 de fundos e dando bôa renda. E' negocio urgente; trata-se na avenida Rio Branco nº 151 sala 10, com o sr. Armando Alvim. (D. 27163) N

VENDE-SE um predio assobradado, situado na rua Dr. Manoel Victorino, (em frente á Estação do Engenho de Dentro), dividido em 3 salas, 3 quartos, cozinha e mais dependencias. Edificado em terreno que mede 11m. por 75m. de extensão. Preço 11 contos de réis. Informações com João de Carvalho, na rua 7 de Setembro nº 182 sobrado, das 13 ás 17 horas. (D. 27165) N

VENDE-SE em Copacabana, um palacete com todas as commodidades para familia de grande tratamento. Informações com A. Costa, á rua Buenos Aires n. 161 A., sobrado. (D. 27.046.) N.

VENDE-SE na piedade, um predio por 8 contos, centro de terreno de 22 x 66, tem 4 quartos, 2 salas e cozinha; rua da Alfandega n. 130, 1º andar, das 2 ás 6. (D 27262) N

VENDEM-SE, na rua S. Francisco Xavier e ruas transversaes á mesma, bons predios; preços regulares; trata-se na rua Primeiro de Março 80, sala 6. (D 25501) N

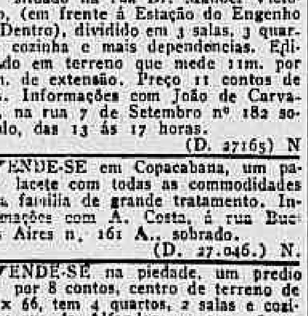

Tome sem demora **BIODAL**

DEPOSITARIOS

ALFREDO DE CARVALHO & C.ia

RUA 1º DE MARÇO Nº 10

RIO DE JANEIRO

(248)

VENDEM-SE 4:500 e 3:800$, 2 predios, novos, com 2 quartos, 2 salas, construcção moderna, terreno agua, w. c., tom., do Meyer — travessa Christiana. Trata-se á rua Dr. Archias Cordeiro nº 208; Emygdio. (D. 26675) N

VENDE-SE a casa da rua Dr. Lino Teixeira nº 232, com 3 grandes quartos, 2 salas, etc., jardim, electricidade agua encanada, calçada, bondes á porta, de Cascadura e S. Francisco ao Meyer. Trata-se na rua Hospicio nº 129, com o sr. Lobo. (D. 26686) N

VENDE-SE um terreno, com 18 de frente por 50; rua Joaquim Martinho S. Thereza bonde á porta, é proprio; trata-se na rua Miguel de Frias nº 12. Telephone, 1592. (D. 27138) N.

VENDE-SE um predio solido e bem construido em centro de terreno, com grande jardim e quintal em rua transversal de Botafogo, trata-se com Amaral, rua da Alfandega nº 55, sobrado, das 3 ás 5. (D. 26701) N

VENDEM-SE 2 machinas photographicas, 9 x 12 e 18 x 24, á rua S. Luiz Gonzaga nº 510. (D. 26697) O

VENDEM-SE junto á Estação do Meyer, 2 bons predios por 20:000$, 3 a 9:000$ cada um, 14:000$ outro com 5 quartos (vale 20!) 55:000$ um Palacete e chacara, 30 x 80 vale (100 contos), 35:000$ um predio velho e grande terreno, 47 x 85, gradeado, a um minuto da Estação do Rocha. Trata-se a rua Medina nº 42 Meyer, ou á rua 7 de Setembro nº 190, sala 4, das 12 ás 16 horas. (D. 27095) N

VENDEM-SE dois chalets, á rua Baroneza, um á rua Candido Benicio e uma bôa vivenda para familia regular, á rua Telles (Jacarépaguá); bondes de 100 réis para Cascadura; trata-se á rua Telles nº 115. (D. 27107) N

VENDE-SE um importante predio sito á avenida Mangueira, com 7 quartos, 3 salas, centro de terreno, etc., trata-se á rua do Ouvidor 61, sob. com o dr. J. Souto. (D. 27110) N

VENDEM-SE á rua Aqueducto, alguns predios para renda, pedidos de informações á Caixa postal, 439. (D. 27178)

VENDE-SE grande propriedade na rua Evaristo da Veiga, pedidos de informações á Caixa postal, 439. (D. 27178)

VENDE-SE á rua Nova Pedregulho, 4 lotes de terreno pela melhor offerta, tratar, rua Buenos Aires nº 198. (D. 27178)

VENDE-SE á rua 18 de Outubro um terreno de 56 x 98 Muda Tijuca, tratar, rua Buenos Aires nº 198. (D. 27178)

VENDE-SE á rua Taylor, lindo predio, perto da rua Conde Lage, tratar, rua Buenos Aires nº 198. (D. 27178)

VENDE-SE a rua Sant'Anna, por 30 contos, predio de armazem e sobrado, tratar, rua Buenos Aires nº 198. (D. 27178)

VENDEM-SE á rua Carvalho Monteiro, 2 predios, pedidos de informações a Caixa postal, 439. (D. 27178)

VENDE-SE á rua dos Arcos, um predio de armazem e sobrado, pedidos a Caixa postal, 439. (D. 27178)

VENDEM-SE canarios e viveiro á avenida Salvador de Sá nº 85, loja. (D. 2717[illegible])

VENDE-SE o predio da rua Barão de Cotegipe nº 9, Villa Isabel, (Praça Sete), com dois quartos, duas salas, etc., e com grande quintal, achando-se o mesmo aberto das 10 ás 16 horas, onde se informa. (D. 27069) N

VENDE-SE uma mobilia de quarto, não tendo mais de um mez de uso, moderna com um tanger substancialmente, para se vêr e tratar, na praça da Republica nº 84 sob. (D. 27071) O

VENDE-SE o predio da rua Anna Guimarães nº 47; trata-se na rua do Hospicio nº 66, 1º andar, de 2 ás 4 horas. (D. 27085) N

VENDE-SE na rua Manoela Barbosa, Meyer, um lote de terreno prompto a construir, 9 por 34; preço 2:500$; rua da Alfandega n. 130, 1º andar, das 2 ás 6. (D 27262) N

Vendem-se dois terrenos juntos ou separados, á r. Sára, 117 e 119. Morro do Pinto. Trata-se r. Buenos Aires, 151. (D. 25428)

VENDE-SE um bom terreno, na rua General Severiano, 10,50 x 40; preço, 22:000$; trata-se na rua Primeiro de Março n. 80, salas 7 e 6. (D 25502) N

VENDE-SE, na rua Ferreira Pontes, Andarahy, predio regular; preço commodo; trata-se na r. Primeiro de Março n. 80, sala 6. (D 25500) N

EXCELSIOR

nas molestias do estomago e dos intestinos é um excellente remedio e de effeito seguro

Dr. C. J. Spera

(10837)

VENDE-SE por 25 contos lindo predio á rua Haddock Lobo 61 no Realengo, em centro de grande chacara, todo reformado, illuminado a luz electrica; tem rendido 500$000 por mez; tem pessoa para mostrar; tratar r. Buenos Aires 198, armazem, das 12 ás 18. (D 25839) N

VENDEM-SE por preço razoavel tres predios de construcção moderna, tendo tres quartos, duas salas, cozinha, despensa, W. C., com electricidade, e um pequeno quintal, na travessa da rua da Luz ns. 26, 28 e 30, ficando a ultima casa na esquina da avenida Rio Comprido; trata-se com o sr. Braga Mello, na rua Visconde de Itaborahy n. 43, sobrado. (D 25781) N

VENDEM-SE barato 10 casaes de canarios belgas; rua S. Luiz Gonzaga n. 297. (D 25754) O

VENDEM-SE em prestações vantajosas terrenos, no Realengo, na Estrada Real de Santa Cruz; trata-se com o sr. Marques, na Estrada Real de Santa Cruz n. 105; mais informações, á rua da Alfandega n. 28, Companhia Predial. (4126) N

VENDEM-SE em pequenas prestações ao alcance de todos, magnificos lotes de terrenos, no magnifico e novo bairro denominado "Campo dos Cardosos". Estes são os melhores terrenos e que são vendidos em prestações. São servidos pelos trens da Linha Auxiliar, com as estações "Cavalcanti" e "Engenheiro Leal", bondes de Cascadura e Estrada de Ferro Central pela estação de Cascadura. Escriptorio, rua dos Cardosos 358. Cascadura. Prospectos com plantas, na rua da Alfandega 28, Companhia Predial. (4132) N

VENDEM-SE em pequenas prestações de 5$, 8$, 10$, etc., mensaes, magnificos lotes de terrenos na magnifica localidade denominada Sapê servida pelos trens da Linha Auxiliar. O escriptorio é em frente á estação de Sapê. Ainda existem alguns lotes na praça das Perolas, muitos nas ruas Opalas, Turquezas e Saphiras. Os prospectos, com plantas, são distribuidos no escriptorio, á rua da Alfandega n. 28, Companhia Predial. (4130) N

VENDEM-SE diversos lotes de terrenos, na rua Bomfim, em S. Christovão, medindo 8 x 45, 10 x 45 e outro 7 x 45. Preço 700$ cada metro; offertas com o sr. Arruda rua da Alfandega n. 28. (11271) N

VENDE-SE o predio n. 248 da rua Bomfim, em S. Christovão; preço 12:000$; trata-se na rua da Alfandega n. 28, sr. Arruda. (11272) N

VENDEM-SE por 3:500$ tres casinhas, na rua Gomes Serpa, [illegible] dade, dando bellissima renda; 130, Alfandega, 1º andar, das 2 ás 6. (D 2726[illegible]) N

VENDE-SE barato um optimo terreno á rua Miguel Angelo, no Cachamby; trata-se com F. Medeiros, á rua do Rosario n. 147, loja. (D 27273) N

VENDE-SE um terreno de 19 x [illegible] á praça Serzedello Corrêa; trata-se á rua do Carmo n. 58, 1º andar. (D. 26.698.) N.

MUTILADO

CASA JACINTO

Jacinto Pacheco & C.

IMPORTADORES E EXPORTADORES

Não teme concorrentes!!

Pás, Alvaiades, Zarcão, Salitre, Oleo para Machinas, Lupulo, etc., etc.

RUA DO ACRE, 65

Telephone Norte 2616

CAIXA POSTAL 510

Rio

(1148)

COMPRAM-SE moveis usados qualquer quantidade, paga-se bem, chamados Tel. 4405 Norte. A. Freitas. (D 25942) S

CARTOMANTE PORTUGUEZA — Mme. Rachel, recem-chegada de Lisboa, onde fez grande successo em trabalhos de alta cartomancia, dá consultas da especialidade em sua residencia; rua de S. Carlos n. 101 — Estacio de Sá, das 10 horas em deante. Só recebe familias. (D 25593) S

CARTAS de fiança — Empresa Commercial Auxiliadora do Inquilinato, creada com o capital de 100:000$ para esse fim, dá "cartas de fiança", paga-se o aluguel em 48 horas caso não o faça o afiançado. Rosario, 172, sobrado. Tel. Norte 5366. (9716) S

COMPRAM-SE moveis, pianos, machinas, louças, tapetes, cortinados, metaes e tudo que represente valor; paga-se bem; attende-se a chamados pelo telephone C. 4129, á rua Frei Caneca n. 181. (D 25685) S

CONFECCIONAM-SE vestidos a preços modicos e pelos ultimos figurinos; campo de S. Christovão n. 30. (D 25754) S

CARTÕES de visitas, cento 2$000; rua dos Ourives n. 60. (D 25700) S

COMPRAM-SE moveis, tapetes, louças, metaes, antiguidades e todo e qualquer artigo em geral; pagam-se os melhores preços. Não se desfaçam de seus moveis ou qualquer objecto usado, sem consultar nossa offerta; attende-se a chamados pelo telephone com urgencia. Central 1601, rua Frei Caneca n. 167 — A Guanabara. (D 26194) S

CARTOMANTE D. Maria Emilia, a celebre e 1ª do Brasil e Portugal, consagrada pelo povo como a mais perita; a ultima palavra da cartomancia e a ultima palavra em sciencias occultas; ás exmas. familias do interior e fóra da cidade, consulta por carta sem a presença das pessoas; [illegible] rigoroso sigillo. Consultas em sua residencia á rua da Conceição n. 81, sobrado, junto ás barcas, em Nictheroy. Correspondencia [illegible] Correio 1688, Rio de Janeiro. (D 27014) Y

COMPRAM-SE os moveis a quem ceder uma pequena casa (aluguel de 200$), nos bairros Laranjeiras, Botafogo e immediações; carta com todas as informações na redacção desta folha, para F. L. (D 27035) S

CASA mobilada — Deseja perto do centro. Compra-se até 4 contos. Offertas á M. M. M., nesta folha. (D 26662) S

COFRES de aço a prova de fogo; unico deposito dos superiores New York; rua de S. Pedro n. 108. (D 27210) O

CAIXAS para agua — Installações de pennas d'agua, concertos de fogões, gradil e portões de ferro. Caixas e conductores para telhados, e todo trabalho de bombeiro e ferreiro. Serralheiro. Só na Casa S. Antonio, na estação de Ramos; tudo por qualquer preço devido á crise. (D 26673) S

COMPRA-SE roupa usada, de homem. Paga-se bem. Attende-se a chamados; rua da Carioca n. 6. (D 27235) S

COMPRAM-SE moveis, tapetes, louças, metaes, antiguidades e todo e qualquer artigo em geral; pagam-se os melhores preços. Não se desfaçam de seus moveis ou qualquer objecto usado, sem consultar nossa offerta; attende-se a chamados pelo telephone com urgencia. Central 3537; rua Frei Caneca n. 138 — A Guanabara. (D 27087) Q

COMPRA-SE em segunda mão uma cadeira para escriptorio, gyratoria, com mola e espaldar alto, bem conservada. Tel. V. 1727. (D 26687) Q

EM STOCK

Descaroçadores de algodão

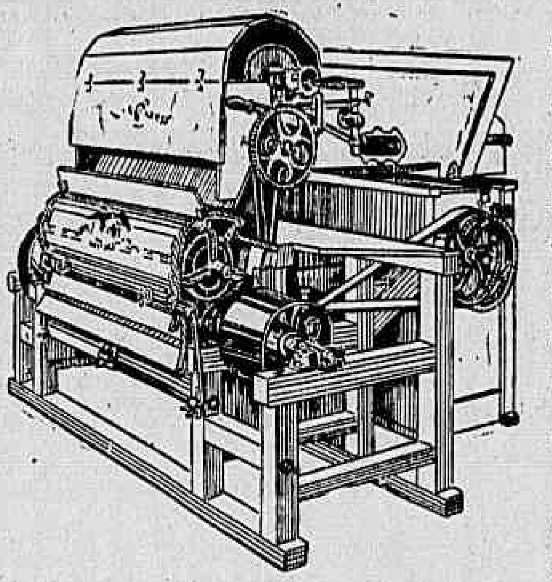

Marca "Aguia", de 10 e 12 pollegadas. 50 e 60 séries completas, com alimentador e condensador. Temos tambem em stock limpadores de caroço d'algodão, para o acabamento de limpeza do carôço, o qual separa do carôço a fibra curta que não fica completamente separada quando passa pelo descaroçador commum.

International Machinery Company

Rua S. Bento, 30 — Rio de Janeiro

TEL. N. 1.023. CAIXA 1.626

Frente para a Avenida

(10870)

Studebaker

OFFERECE OS NOVOS MODELOS DA ESPLENDIDA SERIE 19

Elegantes

Ultra-modernos

Mechanicamente perfeitos

A qualidade *STUDEBAKER*, dominante durante 67 annos, está reflectida nos seus novos carros.

Pela razão de que *STUDEBAKER* constróe completamente em suas proprias fabricas os seus motores, eixos, carosserias, caixas de mudanças, differenciaes, direcções, mollas, capotas, paralamas, e corta as suas proprias engrenagens e outras peças vitaes, os lucros de intermediarios ficam eliminados.

Com vantagens fabris tão inexcediveis, e producção em grande escala, póde *STUDEBAKER* offerecer carros de QUALIDADE SUPERLATIVA A PREÇOS QUE OS TORNAM DE UM VALOR EXCEPCIONAL.

LIGEIRO	de 4 cylindros, Touring, 5 logares.	8:000$000
LIGEIRO	de 6 cylindros, Touring, 5 logares.	10:200$000
LIGEIRO	de 6 cylindros, Barata, 4 logares.	10:500$000
GRANDE	de 6 cylindros, Touring, 7 logares.	13:000$000

A preço addicional podemos fornecer: cadeirinhas auxiliares nos Ligeiros de 4 e 6 cylindros, que augmentam a lotação para 7 logares, e rodas de arame.

LEMBRE-SE DE QUE O *STUDEBAKER* REPRESENTA O MAIOR VALOR INTRINSECO EM CADA CONTO DE RÉIS PAGO

The Studebaker Corporation of America

A. MOSQUERA, Representante

Avenida Rio Branco, 180 — Edificio do Club Naval

TELEPH.: 5497, CENTRAL

RIO DE JANEIRO

(C 10810)

VENDE-SE a casa da rua Joaquim Meyer n. 78; tem 8 quartos, 2 salas, 2 sasles e mais dependencias; ver e tratar na mesma com o proprietario. (D. 26.665.) N

VENDEM-SE por 20 contos, 4 predios novos, renda 260$, no Meyer; trata-se á rua do Carmo n. 58, 1º andar. (D. 26.698.) N

VENDE-SE por 45 contos, 1 predio de 4 pavimentos, proximo á Marquez de Olinda; trata-se á rua do Carmo n. 58, 1º andar. (D. 26.698.) N

VENDE-SE por 15 contos, 1 grande predio e chacara em Todos os Santos; trata-se á rua do Carmo n. 58, 1º andar. (D. 26.698.) N

VENDEM-SE por 12 contos, tres predios novos, renda 200$, na estação da Piedade; trata-se á rua do Carmo n. 58, 1º andar. (D. 26.698.) N

VENDE-SE por 50 contos, um predio novo em Copacabana; trata-se á rua do Carmo n. 58, 1º andar. (D. 26.698.) N

VENDE-SE por 7 contos, 1 predio com 4 quartos, 2 salas e bom terreno, no Meyer; trata-se á rua do Carmo n. 58, 1º andar. (D. 26.698.) N

VENDE-SE por 5 contos um predio com 2 quartos, 2 salas e bom terreno, no Meyer; trata-se á rua do Carmo n. 58, 1º andar. (D. 26.698.) N

VENDE-SE uma casa acabada de construir, na rua Farme de Amoedo n. 130, Ipanema; trata-se á rua Barata Ribeiro n. 571, Copacabana. (D 26541) N

VENDE-SE uma casa na estação da Penha, a 3 minutos da estação rua Patagonia n. 61; trata-se na mesma. (D 24973) N

VENDE-SE por 4:000$ uma situação, com grande casa e armazem, além das seguintes bemfeitorias: um carro com 2 bois e mil enxertos, que rendem 800$ por anno; trata-se com Augusto Martins, no proprio local, aos domingos e feriados, estação Belfort Roxo, E. F. Rio d'Ouro. (D 26523) N

VENDE-SE uma casa de dois pavimentos; trata-se na rua General Pedra n. 172, sobrado. (D 24945) N

VENDE-SE uma casa por 6:500$; trata-se na travessa Siqueira Lima n. 42, estação do Riachuelo. (D 26565) N

VENDEM-SE duas casas, juntas ou separadas, com 2 salas, 2 quartos, cozinha e mais pertences, 6 minutos dos bondes e 3 minutos da estação; trata-se á rua Senador José Bonifacio n. 81, estação de Todos os Santos. (D 23968) N

VENDE-SE a casa n. 60 da rua Silva Xavier (antiga Espinheiros), 3 quartos, 2 salas, cozinha, W. C., banheiro, porão habitavel, fogão a gaz, electricidade e terreno de 12 x 60, plantado; tratar na mesma, com o proprietario. (D 25349) N

VENDE-SE, na Boca do Matto, rua Lopes da Cruz, um terreno de 12 x 38; informações rua Claudina n. 65, bondes Lins de Vasconcellos. (D 23870) N

VENDE-SE por 1:600$ um chalet de madeira, com 4 commodos; avenida Suburbana n. 2.440, Piedade. Bondes á porta. (D 25767) N

VENDAS DIVERSAS

VENDE-SE um magnifico piano, grande modelo, autor allemão "Bechstein", perfeitamente novo, objecto de luxo, cordas cruzadas e cepo metallico, na rua do Carmo n. 70, 2º andar. (D 27260) O

VENDE-SE um piano, proprio para principiante, pelo preço que se combinar; rua da Carioca n. 47, sob. (D 26614) O

VENDE-SE um piano autor C. Otto, allemão, cordas cruzadas; rua Silva Manoel n. 88. (D 26578) O

VENDE-SE bom piano do acreditado autor Pleyel, modelo 4, com muito boas vozes, por 1:400$; Barão de Mesquita n. 507. (D 25983) O

VENDE-SE um bom piano allemão Ronisch, novo, com cepo de metal e cordas cruzadas, peça especial, de particular que se retira; trata-se das 2 ás 5, rua Rezende 49. (D 25818) O

VENDE-SE um piano Pleyel, 1/2 cauda, por 1:300$; rua Sete de Setembro n. 169, casa Viuva Guerreiro. (D 26406) O

VENDE-SE um bom piano para estudo; ver e tratar á rua Salgado Zenha n. 51. Conde de Bomfim. (D. 27.028.) O.

VENDEM-SE lindos canarios belgas, preços baratissimos; rua Getulio n. 120, Todos os Santos. (D 24930) O

VENDEM-SE baratissimos cobertores de algodão, para creança, solteiro e casado, e outras mercadorias do leilão da Alfandega dos ex-vapores allemães, á rua da Assembléa n. 33, armazem. (9575) O

VENDEM-SE cachorros Fox-Terrier, legitimos, com tres mezes; rua Costa Lobo n. 33, Jockey-Club. (D 24933) O

VENDEM-SE roupas para banhos de mar a 5$, na Casa das Linhas, avenida Passos n. 72. (D 25936) O

VENDEM-SE baratissimos cobertores de algodão, para creança, solteiro e casado, e outras mercadorias do leilão da Alfandega dos ex-vapores allemães, á rua da Assembléa n. 33, armazem. (9575) O

VENDE-SE — Digo, compram-se moveis usados, qualquer quantidade; paga-se bem, na rua Buenos Aires 174, casa Freitas. Chamados, teleph. 4405, Norte. (D 25943) O

VENDEM-SE baratissimos cobertores de algodão, para creança, solteiro e casado, e outras mercadorias do leilão da Alfandega dos ex-vapores allemães, á rua da Assembléa n. 33, armazem. (9575) O

VENDE-SE uma cachorrinha Fox Terrier legitima; ladeira do Meirelles 26, Santa Thereza. (D 25868)

VENDEM-SE lampadas electricas, 5 a 32 velas, a $900 cada; rua dos Andradas n. 99. (D 25902) S

VENDEM-SE baratissimos cobertores de algodão, para creança, solteiro e casado, e outras mercadorias do leilão da Alfandega dos ex-vapores allemães, á rua da Assembléa n. 33, armazem. (9575) O

VENDE-SE um automovel, fabricante italiano, 4 cylindros, força [illegible] H. P. com 7 logares e em optimo estado de conservação; tratar com o seu proprietario, Hermann Schaye, Avenida Gomes Freire, 19. (D 25822) O

VENDE-SE uma casa de aves e [illegible] com licença paga até o fim do anno; á rua Joaquim Silva 36. (D 25861) S

VENDEM-SE duas vitrines de frente de [illegible], em boas condições, servindo para qualquer ramo de negocio; trata-se na praça da Republica n. 77. (D 25789) O

VENDEM-SE baratissimos cobertores de algodão, para creança, solteiro e casado, e outras mercadorias do leilão da Alfandega dos ex-vapores allemães, á rua da Assembléa n. 33, armazem. (9575) O

VENDEM-SE canarios de origem franceza, para liquidar; r. da Cruz n. 2-127, Pilares de Inhaúma. (D 25747) O

VENDEM-SE baratissimos cobertores de algodão, para creança, solteiro e casado, e outras mercadorias do leilão da Alfandega dos ex-vapores allemães, á rua da Assembléa n. 33, armazem. (9575) O

VENDE-SE um cavallo de 4 annos, manso, côr branca, tamanho medio pelo modico preço de 120$000 — Vêr e tratar com o sr. José de Carvalho á rua Vieira Souto, 18 — Jockey-Club. (D 26618) O

VENDEM-SE baratissimos cobertores de algodão, para creança, solteiro e casado, e outras mercadorias do leilão da Alfandega dos ex-vapores allemães, á rua da Assembléa n. 33, armazem. (9575) O

VENDE-SE a 700 réis a peça de papel pintado, na rua do Hospicio n. 290; ver para crer; casa Araujo. (D 24774) O

VENDEM-SE baratissimos cobertores de algodão para creança, solteiro e casado, e outras mercadorias do leilão da Alfandega dos ex-vapores allemães, á r. da Assembléa n. 33, armazem. (9575) O

VENDE-SE o *Occultismo Pratico*, com o qual se entretem amor ou harmonia, neutraliza males de inveja ou odio, facilita casamento com a pessoa desejada, destróe feitiçaria, attrae abundancia de dinheiro, alcança boa collocação, adivinha numeros de sorte, ganha no jogo da Bolsa, loteria ou qualquer outro. Serve tambem para hypnotizar ou magnetizar, fazer curar somente com a mão ou o olhar, ou em distancia, por carta dirigida ao doente. Livro gabado pelo coronel De Rochas, director da Escola Polytechnica de Paris, e pelo dr. Ochorowicz, professor da Universidade de Lemberg, o sabio que mais tem escripto sobre psychologia e cujas numerosas obras são adoptadas nas Faculdades de Medicina officiaes. Este livro custa *dez mil réis* só no INSTITUTO ELECTRICO, rua da Assembléa n. 45, Capital Federal. (D 26101) S

VENDEM-SE lindissimos cachorrinhos Lulu' da Pomerania, brancos e pretos; preço baratissimo; r. Barão de Sertorio n. 50, Itapagipe. (D 26137) O

VENDEM-SE baratissimos cobertores de algodão, para creança, solteiro e casado, e outras mercadorias do leilão da Alfandega dos ex-vapores allemães, á rua da Assembléa n. 33, armazem. (9575) O

VENDE-SE uma jerica, mansa, para montaria de creança, por 150$, trata-se na rua Moraes e Silva n. 88. (D 26340) O

VENDEM-SE e compram-se moveis usados, mobilias para quarto, salas de jantar, etc.; paga-se bem; rua Senhor dos Passos n. 4. Teleph. 816, Norte. (D 25608) O

VENDEM-SE baratissimos cobertores de algodão, para creança, solteiro e casado, e outras mercadorias do leilão da Alfandega dos ex-vapores allemães, á rua da Assembléa n. 33, armazem. (9575) O

VENDEM-SE, á rua Haddock Lobo n. 417, cachorrinhos Teneriffes, com tres mezes de edade, a 30$; telephone, V., 1.727. (D 25769) O

VENDE-SE uma cabra com um filho de seis dias, á rua Club Athletico n. 23. (D 25802) S

VENDE-SE um casal de cães policiaes, novos, de raça allemã Dobermann Pintscher; são pequenos, activos, intelligentes e bons vigias; rua Visconde de Cabo Frio n. 26, Conde de Bomfim. (D 25787) O

VENDE-SE um bom gramophone Victor com armario e muitos discos duplos; na rua João Vieira n. 28, estação Quintino Bocayuva; preço barato. (D. 27.053.) O.

FUMEM CIGARROS 7½ DELICIOSA MISTURA MEIOS GROSSOS

(11205)

VENDE-SE por 900$ uma rica mobilia de peroba clara, para sala de jantar, composta de 16 peças; ver e tratar á rua Barão de Bom Retiro n. 105, Engenho Novo. (D. 26.659.) O.

VENDEM-SE — Uma mesa elastica, um etagère, uma mala e 5 bancos; á rua Joaquim Meyer n. 18. (D. 26.664.) O.

VENDE-SE uma boa pensão; rua Bento Lisboa n. 2. (D. 27.022.) O.

VENDE-SE uma boa quitanda, montada, licença, aluguel da casa 50$, rua Benedicto Hyppolito n. 152; vende por ter de attender a outros negocios; trata-se na mesma. (D. 27.030.) O.

VENDE-SE uma Victoria e arreios para um e dois animaes. Rua do Riachuelo n. 366. (D. 27.134.) O.

VENDEM-SE duas caixas d'agua; zapa 3/8. Estrada Real Santa Cruz n. 3.072, Cascadura. (D. 27.004.) O.

VENDE-SE uma machina de costura Singer, meio gabinete; preço barato e 1 bicycletta em perfeito estado; rua do Hospicio n. 297, sob. (D 27238) O

TRASPASSES

TRASPASSA-SE — Aluga-se por contrato o predio da rua Gonçalves Dias n. 11. Trata-se na rua Dr. Aristides Lobo n. 67. Telephone V. 1461. (D 25307) P

Achados e perdidos

A. MOTTA & Irmão — Beco do Rosario n. 5. Perdeu-se a cautela n. 28.055 desta casa. (D 26504) Q

CARROÇA de Antonio Boffelle n. 370 — Perdeu a licença e carteira e o retrato, o carroceiro Bonifacio Rodrigues dos Santos, em Realengo. (D 26678) Q

DIAS & MOYSES, Rua Barbara de Alvarenga n. 11, Rio de Janeiro. Perdeu-se a cautela n. 88.026 desta casa. (D 22050) Q

JOSE CAHEN: rua Silva Jardim n. 7. Perdeu-se a cautela n. 154.022 desta casa. (D 25620) Q

M. GOMES & C., 13, Travessa do Rosario — Perdeu-se a cautela n. 21.168 desta casa. (D 24964) O

PERDEU-SE uma bolsa de couro azul, num banco Praia Flamengo, frente Select Hotel, quem achou póde ficar com o dinheiro, e favor restituir a bolsa. Rua Euphrazia Corrêa 21, Largo do Machado. (D 24947) L

PERDEU-SE um caderno com apontamentos de Astronomia. Pede-se á pessoa que o achou o favor de escrever a esta redacção, com as iniciaes A. O., dizendo o logar onde póde ser encontrado. (D 27040) O

PEDE-SE á pessoa que por engano levou hoje, ás 3 horas, da Directoria da Instrucção Publica, um guarda-chuva de cabo de ouro, o favor de o entregar nesta redacção. (D 27087) O

PERDEU-SE a carteira de identidade e de titulo de eleitor, de João Degenaro. Gratifica-se a quem entregar á rua do Cattete n. 25, leiteria Itatiaya. (D 26887) O

DINHEIRO

J. Liberal & C.ª

Emprestam dinheiro sobre joias, trastes de roupas, mercadorias, bandas, armas, pianos, metaes, e tudo que represente valor.

RUA LUIZ DE CAMÕES N. 60

Telephone Norte 1972.

Aberto das 7 horas da manhã ás 7 da noite. (10013)

DINHEIRO sob hypothecas de predios; dão-se juros commodos; trata-se na rua 1º de Março n. 80, sala 6. (D 27146) S

DINHEIRO para funccionarios publicos civis e militares, aposentados, pensionistas do Thesouro, desde 500$000 a 6:000$000 — Prazo, 36 mezes. Fazem-se quaesquer negocios. Carioca, 41, sobrado. — H. Figueiredo. (D 23842) S

DA'-SE dinheiro em casa e a domicilio, em casa de familia com todo asseio; rua Nova S. Leopoldo 56. (D 26528) S

INSECTOL — Infallivel contra percevejos, cupins, bicheiras, etc. (D 25374) S

LIVROS, compram-se novos e usados na rua Gonçalves 40 A, casa I. Attendem-se chamados com ar. Cunha. (D 26533) S

LINIMENTO MARINHO

preparação de resinas e essencias do Oriente, cura qualquer dôr em 5 minutos.—R. 7 de Setembro, 186.

(1076)

MOVEIS E PIANOS — Compram-se e pagam-se bem. Moveis avulsos, casas mobiliadas, crystaes, metaes, tapetes, cortinas, cofres, louças, e tudo que representar valor; á rua do Hospicio n. 271, Tel. Norte, 4966. (D 25974) S

MODISTA — Faz vestidos de 10$ a 30$; executam-se por qualquer figurino e ponto á jour e picot, a $200, rua Larga n. 49. Tel. 1945, Norte. (D 27171) S

MME. FONSECA — Ensina a cortar e fazer chapéos em 20 lições, em curso ou lições particulares; ensino garantido, perfeito e pratico, tanto para senhoras como senhoritas; r. do Ouvidor 191, entrada pelo largo de S. Francisco, alto do Café Java, 2º andar. (D 27257) S

MME. Antonietta — Confecção primorosa de qualquer vestido — Grande sortimento em vestidos para verão e inverno, desde 25$000 — Faz botões, ponto a jour e picot. Cattete n. 341. Teleph., Sul, 2.612. (D 23193)

MOÇA portugueza, offerece-se para tomar conta de casa de cavalheiro; quem desejar, cartas para Maria, no escriptorio desta folha. (D 25815) S

A'S REFEIÇÕES... Um calix de Guaranesia

MOÇA estrangeira, séria de boa apparencia, offerece-se para vendeuse. Cartas p. f. á redacção desta folha, para B. B. (D 26471) S

ECONOMISA-SE, COMPRANDO N'ESTA CASA

MATERIAL ELECTRICO

Por atacado e a varejo

Ottoni Almada & C.

IMPORTADORES

INSTALLAÇÕES ELECTRICAS (Luz e Força)

Rua dos Andradas n.º 99

Telephone Norte 1609 -:- Endereço Telegraphico OTTOAL

(11412)

DIVERSOS

ANTES de comprar o remedio aconselhado, saiba o preço, na Drogaria André; 7 de Setembro 39. (737) S.

ARMAZEM — Precisa-se de um no centro, fazendo-se contrato. Trata-se á rua Marechal Floriano n. 21, sobrado. (D 26693) S

A AGUA de Junquilho Composta, é o melhor preparado para a pelle. Vende-se á rua do Theatro n. 9. (D 24523) S

ALUGAM-SE ou vendem-se lampadas electricas, 5 a 32 velas, por $900 cada; rua dos Andradas n. 99. (D 25903) S

AOS BARBEIROS — Pó arroz especial. Garantido, o mais adherente, fino e perfumado. Em pacotes de 1/2 kilo. Preço de reclame, 1$500; rua Larga n. 119, defronte á rua Camerino. (D 25849) S.

A PRESTAÇÕES ternos sob medida. Entrega-se a 1ª prestação. Rua Lavradio 59, Alfaiataria. (D 25097) S

BICYCLETAS — Aluga-se por hora ou por dia, Casa Brasil, rua S. Christovão 45 proximo do Estacio. (D 25002) S

BICYCLETTE para menina de 11 annos, vende-se uma, á rua Vol. da Patria n. 178. (D 26474) O

BONECAS velhas — Concertam-se e collocam-se cabellos naturaes; tambem compramos, na rua Visconde de Itauna n. 121, sobrado. Tel. N. 5883. (D 25836) S

CINCO Folhas, chá composto e Tayuyuna, elimina o acido urico e cura erupções da pelle, rheumatismo e manifestações arthriticas; á rua do Rosario n. 96. (D 27243) S

COMMISSÕES e consignações, conta propria e alheia: rua da Quitanda [illegible]. Telephone 3.371 Norte. Rio de Janeiro. J. Diniz. (D 16630) P

IMPOTENCIA

Esterilidade, Neurasthenia, Insomnias, Espermatorrhéa.

Cura certa, radical e rapida no Gabinete Electrotherapico do Dr. R. Neves da Silva

LARGO DA CARIOCA 10.

Consultas de 1 ás 5.

(716)

CABELLEIREIRA — Particularmente vendemos posticos em todos os modelos, por preços baratissimos. Acceitam-se cabellos caidos para fazer-se qualquer encommenda, á rua Visc. de Itauna n. 121, sob. Tel. Norte 5883. (D 25837) S

CHAPEOS PARA SENHORA, confeccionam-se e reformam-se a preços modicos; ladeira do Castro, 109, Santa Thereza. (D 25900) S

COFRE dos fabricantes Milers, dos antigos, compra-se um pequeno, e se for a portas tambem serve; trata-se na rua Miguel de Frias n. 12. Tel. Villa 2591. (D 27230) O

Comichão — Empigens, Frieiras, Darthros, Eczemas, Espinhas e Brotoejas, curam-se facil e completamente com "Dermicura" (não é pomada). Em todas as Drogarias. Dep. ger. Drogaria Leal. Rua São Pedro, 156 e Pharmacia Acre. Rua Acre, 38. Vidro 2$000. (D. 25540)

COMPRAM-SE moveis, espelhos e louças usadas; paga-se bem; attende chamados. Tel. N. 1128, Casa Nacional; rua, Sen. Euzebio n. 10. (D 25279) S

Lindos abat-jours com franjas de todas as cores a 5$ e 10$

CASA BRAGA

Rua Gonçalves Dias, 89

Junto a Rua do Rosario

Tel. Norte 4837

(10854)

COMPRAM-SE moveis, tapetes, cortinas, reposteiros, machinas de costura, louças, crystaes, bronzes, antiguidades, assim como casas mobiladas de qualquer valor; paga-se melhor preço possivel. Attende-se 3296, Norte; rua Senador Euzebio n. 89. (D 23277) S

CHAPEOS e vestidos pelo ultimo figurino, em seda, palhas, velludo a 15$, 20$, 25$; ultimos modelos; rua do Hospicio n. 58, Mme. Maria. (D 26122) S

CARTOMANTE espirita bahiana — Dá consultas e faz trabalhos garantidos. Rua Coronel Pedro Alves 131, Praia Formosa. Preço de consulta 5$000. Vae tambem a domicilio. (D 26536) Y

COMPRA-SE vende-se, aluga-se moveis, fazem-se, reformam-se colchões a preços rasoaveis; á rua do Cattete 50 tel. Central 3744. (D 24943) S

DINHEIRO — Empresta-se sob hypothecas; informações por favor com o sr. Firmino Moreira; rua da Saude n. 76. (D 27170) S

DINHEIRO sob apolices, mesmo em usofructo, hypothecas, inventarios, promissorias, contas do Thesouro. Encontra-se á avenida Rio Branco n. 151, sala 10, com o sr. Armando Alvim. (D 27161) S

DINHEIRO de uma senhora. Emprestam-se 100 contos, sobre predios numa hypotheca ou mais, juros 10 % ao anno; informa-se á rua Miguel de Frias n. 12. Tel. 1503, Villa. (D 27230) S

DINHEIRO — Empresta-se a juros razoaveis, sob hypothecas de predios, mesmo para construcções ou pagar impostos. Apolices, heranças e compra predios; tratar com Moraes; rua da Assembléa n. 117, sobrado. (D 27007) S

DINHEIRO sem commissão, empresta-se sob hypotheca, na rua Uruguayana n. 27, loja. (D 27023) S

DINHEIRO — Promissorias, e hypothecas, alugueis de predios, caução e juros de apolices, a juros de 7 a 12 % ao anno, negocio rapido; procurar o Capm. José Leão, das 11 ás 17 horas; rua S. José n. 82 — Livraria. (D 27091) S

DA'-SE boa pensão á mesa e a domicilio; na rua Costa Bastos 20. (D 24738) S

DINHEIRO para hypothecas a juros de 7 % a 12 % ao anno; promissorias e outros emprestimos; adianta-se para certidões e impostos; modica corretagem; com J. Pinto, rua do Rosario, 142, sobrado. Telephone 2060, Norte. (5073)

ELEMENTOS de architectura — De accordo com o programma da Escola Polytechnica do Rio de Janeiro. Um volume, 15$000, pelo correio, 16$. Oscar N. Soares, editor, rua dos Ourives n. 60. (D 25800) S

EINE Frau mittleren Alters sucht Stellemg. Offerten unter. A. T. (D 26535) S

ENJOOS DE MAR — Evitam-se e curam-se com a Baccharina mentholada. A' venda á rua 1º de Março n. 10 — Alfredo de Carvalho & C. Vidro, 3$500. (C 1702)

EMPRESTIMOS rapidos — Fazem-se em quatro horas a pensionistas de montepio e meio soldo e a funccionarios publicos activos ou aposentados ; tratando das 10 ás 5 horas da tarde; na rua Sete de Setembro numero 190, 1º andar, sala n. 1. (D 26601) S

EXTRACÇÃO de dentes — Gratis aos pobres. Os demais trabalhos a preços reduzidos, na Assistencia Particular; rua do Theatro n. 1. (D 27058) Y

FORNECE-SE comida á mesa, optima, farta e variada; rua Senador Dantas n. 10. (D 27008) S

FAMILIA ESPIRITA — Attende, gratuitamente, segundas, quartas e sextas-feiras. Travessa da Luz, 4, sobrado—Haddock Lobo. (D 27180) S

Catarrho dos pulmões

Cura rapida com o

* PEITORAL MARINHO *

Rua 7 de Setembro, 186.

FOOT-BALL — Borzeguins os mais fortes, commodos e baratos, "Paulistas". Travessa do Rosario n. 6. (D 24535) O

FAMILIAS e cavalheiros. Pensão Velloso. Sul 20; rua Marquez de Abrantes n. 92. (D 25806) S

GRANDE sortimento de plantas, preços sem competencia, á rua Theodoro da Silva n. 225, Coelho Antunes; bonde do Andarahy Grande. (D 26345) S

GRANDE atelier de modas e confecções, executam-se pelos ultimos figurinos vestidos para casamentos e soirées. Preços modicos; Cattete n. 64, sobrado. Tel. Central, 1118. (D 25697) S

GESUCHT ein Faches, Zimmer mit Essen. Offerten! Preis unter O., an diese Zeitung. (D 25701) S

JACARANDA' — Cadeiras, commodas, sofás e todos os moveis desta madeira, o Petit Trianon compra e paga o melhor preço. Ouvidor 69, em frente ao Cascata. Tel. 4296. Norte. (21452) S

MACHINAS de escrever — Officina mecanica de concertos, limpeza, nickelagem e reforma com perfeição; rua da Alfandega n. 137 — E. Magalhães. Tel. Norte, 3450. (D 25299) S

MOVEIS — Preços da fabrica. Casa Veiga. Senador Euzebio 222. (D 27227) S

MME. AMELIA — Attende ás suas clientes, á rua Coronel João Francisco n. 34. Proximo á praça da Bandeira. (D 27172) S

Bordados e a jour

Festonnés, picot, bordados a mão e a machina.

CASA *MME. COSTA*

Rua 7 de Setembro, 187

Telephone, Central, 1487

(8454)

MME. Taveira Morgado, dos hospitaes da Europa, trata das molestias das senhoras que não possam conceber rapidamente, garantido e sem dor nem perigo; rua Buenos Aires n. 192. Tel. 802, N. (D 27180) S

MODISTA de chapéos de senhora, reforma e faz qualquer classe. Preços modicos; attende a domicilio, sala 21. teleph. Central 1431.

TOSSE

Tome PEITORAL —:— —:— —:— MARINHO

Rua 7 de Setembro, 186.

MODISTA de chapéos — Precisa-se uma habilitada. Maison Clémentine. Av. Mem de Sá, 20-A. Bom ordenado. (D 27012) S

MOLESTIAS DOS CAES — Dr. Prado, especialista, com longa pratica dos hospitaes da Europa; rua Sachet n. 4, 1º andar, das 2 ás 5 hs. Tel. 2875, Cent. (D 26555) S

MACHINA de escrever, vende-se uma Smith Premier por 50$! Rua do Senado 173, sobrado; tratar das 2 ás 5. (D 26653) S

MACHINA de escrever "Corona" portatil" com estojo para viajem vende-se uma á rua do Senado 173. Sobrado, tratar das 2 ás 5. (D 26654) S

Maynardina

50 annos de existencia. Extractor infallivel dos callos, em 3 dias.

(10095)

MME. Barreto, precisa falar a mme. Anna (que morou á rua de São José), para negocio do seu interesse. Escrever para á rua Uruguay n. 104, casa 3. (D 25773) S

MME. Vaguimar Lanzony — Cartomante brasileira, somnambula-clarividente e prophetica: lê com clareza as linhas das mãos; note o publico, que esta somnambula é a mais antiga do Brasil. Consulta em sua residencia á rua de Santa Rosa n. 308, Nictheroy. (D 26458) Y

MOVEIS usados — Compram-se — Esta casa compra tudo quanto seja moveis claros e escuros; casas mobiladas, machinas de costura. Tapetes, louças, roupas de cama ou qualquer artigo. Telephonar para 4849, Norte. Paga-se bem; rua Visconde de Sapucahy n. 101. (D 24691) S

MACHINAS Singer — Novas, entregam-se a 10$ por mez!!! Dá-se bastidor, chapa e oleo. Trocam-se usadas por novas. Concertam-se e vendem-se usadas e novas, 20$, 30$, 50$, 80$, 120$ até 200$. Chamados A. Cotrim & C.ª, rua da Alfandega n. 213, sobrado (esquina da avenida Passos (Tel. Norte 1065. (D. 21606) S

MUITOS dentistas ACHARAM que só na rua General Camara 124, sob., é que se concertam com a devida precisão, canetas e angulos. (D 25574) S

MOLESTIAS das senhoras, hemorrhagias, corrimentos e suspensões. Curam-se radicalmente, na Assistencia Particular, rua do Theatro n. 1, sob., das 8 ás 10 da manhã.

MR. ROMANELL — Professor de sciencias occultas, participa aos seus clientes que mudou o seu gabinete de cartomancias, chiromancias e thelepathias para a rua da Conceição n. 82, antigo ou 136 moderno, Nictheroy, aonde continua a dar consultas todos os dias, das 10 horas da manhã ás 2 e meia da tarde, e nos domingos e dias feriados, das 8 e meia da manhã ás 11 horas. Tel. 614. (D 24767) S

MACHINAS de costura em prestações de 10$000 mensaes. Vendem-se machinas usadas, desde 20$ para cima. Trocam-se, concertam-se. Manda-se o mecanico a domicilio. Gratis bastidor e chapa para bordar. Deposito: rua Senador Euzebio n. 97. Tel. Norte, 1698. (D 21874) S

MME. Vieitas, participa ás suas clientes que continua a morar na praça da Republica, 84, fazendo massagens com machina electrica moderna. (D 24760) S

MOVEIS uzados, compram-se. Paga-se bem. Rua Visconde de Itaúna 157. Telephone 1297, N. (D 25521) S

OURO por 2$300; platina a 18$000; prata de 60 réis a $300; joias antigas pagam-se principescamente na Joalheria Paris. Uruguayana n. 41. (10874) S

PEDE-SE ao sr. Manoel Bomfim, residente em Januaria, Minas, ou pessoa que delle tiver noticias, escrever para esta redacção, a R. D., dizendo onde póde ser encontrado. Negocio interesse. (D 24959) S

PIANO vende-se um bom por preço razoavel; á rua do Espirito Santo n. 18. (D 25856) O

PRECISA-SE de uma menina para ser tratada como pessoa da familia, para casa de um casal sem filhos; á rua Visconde ssa Pirassinunga n. 36. (D 25771) S

POINT A' JOUR et picot fazem-se com promptidão, perfeição e esmerado bom gosto, a 200 rs. o metro, na nova loja de costuras, á rua Marquez de Abrantes n. 4. Tel. S. 1314. (D 25757) S

PONTO a jour, picot e bordado á machina; executam-se com perfeição. Silveira Martins n. 72, casa 6. (D 27206) S

PIANOS — Afinam-se por 8$000 e concertos baratos. Chamados na praça Tiradentes, 59, na Tinturaria do Povo; toque pelo telephone 3677, Central. (D 27142) S

PRISÃO de ventre, esta terrivel doença, cura-se radicalmente com o chá de S. Germano e Andayá. Vende-se na rua do Rosario n. 96.

PENSÃO — Dá-se por 65$ a 70$000; cozinha mineira; rua General Camara n. 123. (D 26020) S

PENSÃO CHINEZA — Rua Bento Lisboa n. 51. Tel. 2447, C. (D 23989) S

PIANOS em qualquer estado, compram-se, na casa Sion; Catete 7. Tel. 3790, C. (D 21052) S

PONTO á jour e picot, algodão, $100; seda, $200, bem feito; rua das Dores n. 82, junto á capella — Todos os Santos. (D 24641) S

QUITANDA — Vende-se uma com uma porta, bom ponto; trata-se com o sr. Barros; rua Visconde Itamaraty n. 155 — Maracanã. (D 27023) J

QUEM melhor afina e concerta pianos, rua General Caldwell, 162, Tel. 4953, Norte. (D 25194) S

TERNOS de 1ª ordem a prestações; Avenida Rio Branco 135, por cima do cinema Odeon. (8110) S

UMA lampada electrica de 5 a 32 velas, por $900; rua dos Andradas n. 99. (D 25904) S

VIOLINOS — Compram-se, mesmo em cautelas. Vendem-se 3/4 c. caixa e arco, inteiros, de fabrica, cópias e de autores; caixas, arcos, etc., por preços baratissimos. Av. Mem de Sá n. 57, terreo, das 8 1/2 ás 10 da manhã e das 4 ás 5 da tarde. (D 25133) S

MEDICOS

Consultas gratis

Pelo dr. Luiz de Lima Bittencourt, da Faculdade de Medicina da Bahia, medico e operador, especialista em

Doenças dos olhos ouvidos, nariz e garganta

Todos os dias, das 3 ás 6 horas da tarde. Rua Rodrigo Silva, 2[illegible], 1º andar (entre Assembléa e 7 de Setembro). Consultorio perfeitamente apparelhado. (D 25981)

MOLESTIAS

das vias urinarias, corrimentos urethra, cirurgia geral, operações. Dr. Góes Filho, especialista da Santa Casa, docente da Faculdade; RUA URUGUAYANA N. 21. Das 3 ás 5. (D 2388[illegible])

DR. CAETANO JOVINE

Das das Faculdades de Medicina de Napoles e da do Rio de Janeiro, de volta de sua viagem á Italia, reabriu o consultorio na rua S. José, 56 sob., de 1 ás 5 da tarde.

Especialidade: molestias das senhoras, das vias genito-urinarios, da pelle, tumores, syphiles, esterilidade, neurasthenia, impotencia. (D. 26531

VIDRILHOS e missangas — Compram-se novos e usados; rua da Alfandega n. 354, sob. (D 25553) S

VESTIDOS de luxo e tailleurs, sob medida, a prestações; avenida Rio Branco; entrada, rua S. José n. 100. (8100) S

VITRINES — Vendem-se a proprias para armarinho; á rua Frei Caneca n. 8, loja. (D 25256) O

AO DEITAR... Tomae um calix de Guaranesia

(8407)

SYPHILIS e suas consequencias. Cura completamente radical; injecções INDOLORES, de sua preparação. App. 606 e 914. Assembléa n. 54, das 12 ás 18 horas. Serviço do dr. PEDRO MAGALHÃES. Telephone 1065, C (D 25924)

ADVOGADOS

ADVOGADOS — Drs. Pontes de Miranda, Jorge Severiano e Gonçalves do Couto. Acceitam causas civeis commerciaes e criminaes, inclusive defesas no Jury. Escriptorio "Jornal do Commercio", 4º andar, sala 14. Telephone 446, N. (D 25738) S

Casa de Saude Dr. Poggi

Em centro de grande parque, ao abrigo do ruido e da poeira, está apparelhada para qualquer intervenção cirurgica ou obstetrica. Preços modicos.

Director, Dr. JAYME POGGI, cirurgião do Hospital da Gambôa. — Marquez de Abrantes n. 192. T. Sul. 71. (D 25529)

DR. VALLE JUNIOR homoepatha, res. Rua Aristides Lobo 67, telephone Norte [illegible]. (D 25945)

Hydrocele, tumores dos seios, ventre e escroto

HYDROCELE — Cura radical sem dôr, sem operação e [illegible] sem privar o doente de suas occupações habituaes.

DR. LUIZ DE MARCOS — [illegible]

MUTILADO

Quer V. Ex. joias quasi de graça ?...

Inscreva-se nos vantajosissimos clubs da "COOPERATIVA ESPERANÇA", pois com a diminuta quantia de 5$000 semanaes e com direito a 30 sorteios em cada prestação, póde obter objectos no valor de 100$, 200$, 300$, 400$, 500$, e até 3:000$000 de réis em joias no

Incomparavel PLANO OMEGA !...

Grande e variado sortimento de joias

Relogios, gramophones, capas de borracha, guarda-chuvas, bengalas, machinas de costura, mobilias, Filtro Fiel, roupas brancas para homem ternos de casemira sob medida, calçado, chapéus panamá, de lebre, feltro palha communs e outros artigos de valor.

Resultado da semana finda

5	Segunda-feira	01
6	Terça-feira plano com 6 sorteios	69
7	Quarta-feira	25
8	Quinta-feira	83
9	Sexta-feira plano com 6 sorteios	16
10	Sabbado	40

Resultado do plano Omega

Segunda	101	823	741	224	892
Terça	110	972	324	340	547
Quarta	625	169	184	570	509
Quinta	383	671	359	304	151
Sexta	505	502	912	968	354
Sabbado	940	016	051	044	764

Rio de Janeiro, 10 de maio de 1919. — O fiscal do governo dr. *Ad. Nogueira.*

A Casa resolveu abrir uma nova secção de venda a prestações sem sorteio dando fiador.

Acceitam-se agentes na capital e no interior dando carta de fiança. Dá-se bôa commissão.

Peçam prospectos e catalogos illustrados a RICARDO AUGUSTO BIATO, Rua dos Andradas 79 — Telephone 5039 — Norte.

AVISO — A casa não se responsabilisa pelos recibos que tenham emendas ou rasuras, assim como tambem por prestações pagas em confiança.

DR. TALAMO
MEDICO-OPERADOR

Diplomado pelas Faculdades de Napoles e Bahia. Com cursos especiaes e pratica nas Faculdades e Hospitaes de Paris e Vienna.

Especialista em tratamentos rapidos e seguros das doenças uterinas, com methodos especiaes e indolores. Esterilisação da mulher, POR INDICAÇÃO MEDICA, com methodo absolutamente indolor.

Cura da fraqueza genital dos homens com methodos especiaes, novos, seguros. Blenorrhagia chronica, Syphilis, estreitamento urethral, anomalias congenitas e adquiridas. Atrophia e tumores dos testiculos, etc. Consultorio para homens, das 9 ás 11 horas. Consultorio para senhoras, das 2 ás 5 horas. RUA S. JOSÉ n. 55. (D25832)

Dr. Alvino Aguiar
Pulmões, estomago e rins—Tratamento das anemias, esgotamento nervoso, etc. — Consultorio: rua S. José, n. 51. Telephone, 5868, Central. Residencia: travessa do Torres, 17. Telephone, 4265, Central. (D. 21.172)

Dr Raul Pacheco: especialista em molestias de senhoras e operações por tumores do ventre e seios, hernias, appendicites, usando os mais aperfeiçoados methodos e a melhor technica operatoria. Partos sem dôr Ouvidor 173 e Cattete 238 (D 22645) R

Dr. Antonio Pacheco — Clinica medica. Especialista das molestias do pulmão, coração e vasos. Consultorio: Ouvidor, 173, das 3 ás 5, teleph. 1.862, Norte. Residencia: Conde de Bomfim n. 172, teleph. 1.822, Villa. (D 20504)

DENTISTAS

DR. SILVINO MATTOS, laureado especialista em dentaduras parciaes e duplas. Brevidade, garantia e preços razoaveis. Consultorio: Rua Uruguayana, 3, canto da rua da Carioca; das 7 da manhã, ás 5 da tarde; telephone 1555. Central. (D 27127) R

DENTISTAS ! — Especialistas em concertos de apparelhos e ferramentas de dentistas, só na rua General Camara 124, sob. (D 25575) R

DR. SILVINO MATTOS — Os dentes artificiaes, artisticamente collocados, contribuem poderosamente para a compostura da bocca, bôa pronuncia e, sobretudo, para a saúde, pois é sabido que as não perfeitas mastigações concorrem para uma série interminavel de enfermidades, mais ou menos graves e oriundas das más digestões. E a mastigação só poderá ser perfeita por meio desse conjuncto de orgãos que se chama apparelho dentario. Procurem, de preferencia, o DR. SILVINO MATTOS, á Rua Uruguayana, 3, de onde sairão plenamente satisfeitos. — PREÇOS RAZOAVEIS. (D 27122) R

DENTISTA a 2$000 mensaes, para obturação a granito, platina, curativos desde o primeiro dia; trabalhos de chapa, corôas, pivot, etc., por preços minimos e trabalhos garantidos; na Auxiliadora Medica, na rua dos Andradas, 85, sobrado, esquina da rua General Camara. Tel. N. 3157. (D 25027) R

DENTISTA Zina Teixeira de Carvalho, cirurgiã dentista especialista em tratamento de dentes de crianças. Rua da Assembléa, 29, 2° andar. Telephone Central 1217. (D. 24705)

DR. SILVINO MATTOS—Extracções absolutamente sem dôr, a 5$; dentaduras a 5$ cada dente; concertos em dentaduras a 10$; obturações a 5$. Trabalhos garantidos e pagamentos a prestações; na rua Uruguayana, 3, esquina da rua da Carioca; das 7 horas da manhã ás 5 da tarde; telephone — 1.555 — Central. (D 27121) R

DENTISTAS —Aconselha-se o uso do Anesthesico "Narcot", aos profissionaes que desejem fazer extracções completamente sem dor, á venda nas casas de artigos dentarios. (D 25854) R

DENTISTA Heitor Corrêa, especialista em trabalhos a ouro e dentes artificiaes. Gabinete montado com apparelhos modernos de electricidade. Preços modicos. Das 7 ás 6 horas. Domingos, até ás 3 horas, á rua Sete de Setembro n. 155, canto da travessa de S. Francisco de Paula. Teleph. n. 3440 Central. (4050)

DENTISTAS — Vende-se um optimo gabinete com apparelhos electricos, em um dos melhores pontos do centro da cidade, por preço de occasião; tratar rua Uruguayana n. 10, com Gentil Marcondes. (D 26669) R

Dentista O DR. CABRAL FAGUNDES, Cirurgião Dentista, com consultorio no Largo do Machado n. 2, por cima da casa de calçado "Atlas" convida a V. Ex., caso precise trabalhos dentarios, a comparecer no seu gabinete, onde lhe será feito exame e orçamento gratuito, podendo, caso resolva o tratamento, fazer pagamentos parcellados.

A longa pratica e perfeito conhecimento da arte permittem-lhe collocar apparelhos perfeitos e de acabamento sem egual.

Faz obturações á porcellana synthetica, tão perfeitas que não se destacam da nuance dos dentes naturaes. Colloca apparelhos para corrigir anomalias a quem tenha dentes desviados ou avançados, pondo-os em ordem natural. Faz extracções sem dor alguma, e em caso de necessidade, torna a collocar o dente extrahido, fixando-o em menos de 30 dias.

Como existem outros gabinetes dentarios no mesmo largo, recommendo reparar no letreiro da sacada, que é em letras de ouro sobre vidro negro.

Consultas: das 8 ás 5 da tarde e das 7 ás 9 da noite. Teleph. B. Mar 62. (D 27142)

GABINETE dentario—Aluga-se, diariamente, até ás 12 horas, com telephone e empregado. Pagamento adeantado. Para ver e tratar, ás 3.as, 5.as e sabbados das 14 ás 18 horas; rua Uruguayana n. 77. (D 27168) R

L. DESCHAMPS, cirurgião dentista, mudou seu gabinete para á rua Sete de Setembro n. 176, sob. (D 27193) R

DENTISTA — Vendem-se uma cadeira com mesinha e cuspideira; 1 motor de S. S. U. 1 vulcanisador, etc.; rua Marechal Floriano 79, sob. (D 25947) R

O DR. SILVINO MATTOS confecciona dentaduras de ouro, trabalhos de ponte — sem auxilio de chapas —, bem como quaesquer outros apparelhos orthodonticos, segundo os principios da odontologia moderna, cujos progressos acompanha par e passo.

As dentaduras podem ser collocadas sobre as raizes dentarias, pois, na maior parte dos casos, não ha necessidade de extrahil-as, e sim de conserval-as, uma vez obturadas.

Todos esses trabalhos são feitos, em poucos dias, com perfeição e garantia, sem a menor dôr ou incommodo para o paciente e por preços razoaveis.

Processo especial para apparelhos obturadores do véo do paladar e abobada palatina.—Rua Uruguayana, 3. (D 27121) R

NILO Barroso — Cirurgião dentista; Marechal Floriano n. 79, sob. Das 9 ás 17 horas. (D 24613) R

VENDE-SE um compressor de ar, em bom estado, da Electro; informações com o sr. Gonçalves, Casa Hermanny. (D 26561) O

PARTEIRAS

PARTEIRA. Mme. Palmyra trata de molestias de senhoras e suspensão por um processo rapido e garantido; consultorio e residencia, rua do Rezende n. 60, Teleph. C. 4777. (D 25075)

PARTOS molestias das Senhoras e operações, por bons MEDICOS que curam corrimentos, hemorrhagias e suspensões; fazem apparecer o incommodo nos casos indicados, sem provocar hemorrhagia, tendo como enfermeira Mme. JOSEPHINA GALLINDO, do Hospital Clinico de Barcelona; consultas diarias, á rua da Constituição, 40, sobrado. Gratis aos pobres. (D 25582) Y

Partos —Molestias das **SENHORAS** Tratamento dos abortos e suas consequencias, dos corrimentos, das colicas utero-ovarianas e das regras irregulares e prolongadas. Assembléa, 54, 12 ás 18. Serviço do dr. Pedro Magalhães. Tel. 1009, Central. (D 25926) Y

PARTEIRA— Partos, molestias das senhoras, hemorrhagias, corrimentos e suspensões — Curam-se na Assistencia Particular; rua do Theatro n. 1. Gratis aos pobres. (D 27057) R

GRAVIDEZ Evita-se, usando os Pessarios Americanos; são inoffensivos, commodos, de effeito seguro e antisepticos. Encontram-se á venda no DEPOSITO, rua do Carmo 21, 1° andar — Rio de Janeiro.

AVISO — Remette-se registrado pelo Correio, para qualquer parte do Brasil, mediante a quantia de 7$000, enviada em carta com VALOR DECLARADO, ao Agente Geral — J. DE CARVALHO — CAIXA POSTAL N° 1724. — Rio de Janeiro. (7519)

Professores e professoras

A DACTYLODEXTRA q. se vende por 10$, na r. Quitanda, 72, 2°, não escreve; mas, fazendo nella exercicios, em poucas horas, qualquer fica a escrever á machina, bem e desembaraçadamente. (D 27104) Z

ARITHMETICA commercial —Portuguez e inglez. Aulas diurnas e nocturnas. Curso especial para principiantes. Mensalidade 10$000, Escola Royal; rua da Carioca n. 42, 2° andar. (D 26197) Z

ACADEMICO de Medicina, lecciona physica, chimica e H. Natural, rua M. Floriano Peixoto n. 7. (D 26517) Z

ACADEMICO de Direito, com longa pratica do magisterio, prepara para o Pedro II, Escola Normal, concurso e curso primario, por 15$ e 10$ mensaes. Port., franc., arithm., etc., 5$ cada; r. Marechal Floriano, 7. (D 26072) Z

CURSO Carlos Gomes — Aulas de musica, solfejo, piano e violino; travessa Coronel Soares P.-6—Sampaio. (D 27203) Z

CONCURSO para E. de Ferro. Aulas para moças e rapazes. Preços modicos e resultados garantidos; rua Dom Gerardo, 43, sob. (praça Mauá), da 1 ás 9 da noite. (D 27214) Z

CURSO DE VIOLINO — Mamede Costa, violinista diplomado pelo Real Conservatorio de Leipzig, exalumno de Cezar Thomson do Conservatorio de Bruxellas, mantém, em sua residencia, á rua Corrêa Dutra n. 141, Cattete, um curso completo de violino, sob as exigencias da escola moderna e progressiva, seguindo os programmas daquelles Conservatorios e o do Instituto Nacional de Musica. Acceita tambem alumnos particulares. (D 23896) Z

CURSO primario a cargo de distincta professora. Acceitam-se alumnos de ambos os sexos. Escola "Velox", largo de S. Francisco, 36. (D 26407) Z

CONCURSO para E. de F. Central. —Pessoa competente e séria, dispondo ainda de 1 hora ás 2 da tarde, offerece-se para preparar moças, garantindo aprovação; rua Turf-Club n. 15 — Maracanã. (D 26433) Z

CURSO gymnasial com programma egual ao Collegio Pedro II, sob a direcção do Dr. conego Olympio de Castro e ministrado por professores com longa pratica de ensino. Aulas diversas e nocturnas. Ant. travessa do Senado n. 14. (D 27272) Z

DACTYLOGRAPHIA — Precisa-se de uma senhorita que saiba escrever á machina, mesmo pouco, seja sympathica, mas sem compromissos, para auxiliar em um curso, em companhia apenas do dono do mesmo, onde de futuro se poderão associar; escrever para C. J. O., neste jornal. (D 27167) Z

ESCOLA IDEAL — Ensino de dactylographia, curso em 30 lições, tendo mensalidades de 10$. Escripturação mercantil por partidas dobradas, o melhor e mais rapido methodo de ensino a ambos os sexos. Correspondencia commercial, etc.; rua São Christovão n. 82. Estacio de Sá. Tel. V. 3901, das 8 ás 21 horas. (D 26671) Z

ESCOLA Cardoso Thompson — Rua Senador Pompeu n. 118 — Curso diurno. Admissão ao Collegio D. Pedro, E. Normal, concursos, etc. Curso nocturno, para operarios, pessoal do commercio, trabalhadores, etc. (D 27185) Z

ENSINA-SE e executam-se todo e quaesquer bordados á mão; fazem-se riscos sobre papel e fazenda; á rua 24 de Maio n. 251 — E. Riachuelo. (D 25745) Z

ESCRIPTURAÇÃO mercantil, por partidas dobradas, ensino perfeito e rapido; rua Marechal Floriano n. 21 (prox. á r. Uruguayana). (D 25766) Z

INGLEZ pratico e theorico, por professora ingleza. Rua Paysandú, 25. (D 26696) Z

INGLEZ — Uma senhora ingleza ensina este idioma em aula ou particularmente; rua de S. José, 79, 2° andar. (D 27080) Z

INGLEZ — Uma senhora de Londres, ensina este idioma na sua casa ou em casa dos alumnos; á rua Henrique Dias n. 27 — Rocha. (D 23960) Z

INGLEZ Mr. Rodger (americano)— Ensina este idioma todos os dias, das 6 da manhã, ás 10 da noite; preço modico; rua da Alfandega n. 199, sobrado. Tel. Norte 4657. (D 25688) Z

LINGUAS vivas, theoria e conversação de portuguez, francez, inglez, allemão, italiano e hespanhol. PRATICA COMMERCIAL — Cursos praticos de arithmetica, calculos, cambios, escripturação mercantil, correspondencia commercial e tachygraphia, ESCOLA "VELOX", largo de S. Francisco n. 36, 1° andar. (D 25898) Z

MATHEMATICA elementar—Quintannista da Polytechnica, lecciona; rua da Carioca n. 77, 2° andar. (D 27218) Z

A praso de 30 mezes

Pensionistas do Thesouro, Funccionarios Publicos e Diaristas

Empresta-se *Dinheiro* a prazo longo, juros de 1 °/°. Pagamento immediato, mesmo *sem* certidões. Fazem-se quitações para o Credito Geral. Banco dos Funccionarios Publicos e Servidores do Estado. —Avenida Rio Branco, 129, loja (fundos). (D 27176)

MUSICA, solfejo e primeiras noções de piano, um senhor lecciona com muito carinho na residencia dos alumnos, recados ou cartas á rua Goyaz 62, Engenho de Dentro; Menezes. (D 26525) Z

MOÇA ingleza, ensina a falar seu idioma em pouco tempo; preço modico. Senado 105. (D 25486) Z

PROFESSORA de piano, canto e declamação em francez, italiano. Excellente methodo, dá voz ás pessoas sem voz. Curso ás quartas-feiras das 4 ás 6 horas; 127, rua Gustavo Sampaio. Tel. Sul 819. (D 22715) Z

PROFESSOR de theoria e solfejo bandolim, violão theorico e pratico e outros instrumentos. Rua Barão de Ubá n. 73, casa 7. Tel. Villa 4594. (D 25247) Z

PREPARATORIOS para as escolas secundarias e superiores. Escola "Velox"; largo de S. Francisco 36. (D 25899) Z

PIANOS — Compram-se em todos estados e fabricantes. Cartas, a A. M.; caixa postal 1971. (D 27268) Z

PROFESSORA de piano — Alumna do setimo anno do Instituto de Musica, acceita alumnas a preço modico; rua do Bispo n. 29. (D 27010) Z

PROFESSORA de esmerada educação recebida na Europa, ensina portuguez, francez, theorico e pratico, arithm., geogr., bordados, etc., á rua da Quitanda 70, 2°. Vae a domicilio. (D 27103) Z

PROFESSORA — Ensina o curso primario e secundario. Portuguez e francez. Vae a domicilio. Informações por favor á rua Voluntarios da Patria n. 445—Botafogo. (D26478) Z

PROFESSOR de violino e musica— Preparam-se candidatos para exames de admissão no I. de Musica; informações á rua D. Clara de Barros n. 25 — Riachuelo. (D 27204) Z

PROFESSORA — Ensina piano em casa a 15$ mensaes, 2 lições por semana, pelo methodo do Instituto; rua Mariz e Barros n. 138. (D 27192) Z

PROFESSOR de varias instituições, ensina em particular, arithmetica commercial, algebra e inglez. Cursos a 5$ mensaes. Tel. Cent. 5535. Pedro Americo n. 80, loja (Cattete). (D 25796) Z

PSYCHOLOGIA, logica, latim, portuguez, francez e italiano, para ambos os sexos, na rua Uruguayana 77, com o professor Teixeira. (D 25905) Z

PIANO — Professoras pacientes, ensinam theorica e praticamente a principiantes; rua Amazonas n. 49, S. Christovão. (D 21982) Z

PROFESSORA estrangeira, ensina em pouco tempo falar e conversar francez e inglez. Vae em casa dos alumnos; rua Visconde Rio Branco n. 34, 1° andar. (D 24958) Z

PROFESSOR curso: Academico, offerece-se para leccionar turmas, preparatorios, etc., de preferencia mathematica e desenho. Rua D. Maria Romana, 3, Tel. Villa, 4534. (D 24902) Z

CURSO DE MATHEMATICA ELEMENTAR

Os conceituados professores, engenheiros militares, drs. Augusto Duque-Estrada e Antonio José Osorio abriram um curso nocturno de mathematica elementar, cujo ensino será ministrado de accordo com os *mais exigentes programmas* das escolas superiores. Informações das 10 ás 15 e das 19 ás 22 horas, na Secretaria do *Collegio Nacional*, rua Archias Cordeiro ns. 157 e 159, sobrado. Estação do Meyer — Ponto dos bondes. (D. 26585) Z

SENHORITA franceza, ensina o francez por 10$ por mez, e em casa das familias 20$; rua do Senado n. 103. (D 27005) Z

VIOLINO e piano, ensino rapido e por methodo moderno. Professor Arion; rua Didimo n. 31 — Villa Ruy Barbosa. (D 24529) Z

VIOLINO, piano, musica e solfejo —Ensino a preços modicos, para exames de admissão no Instituto de Musica; informações, á rua General Caldwell n. 167. (D 27202) Z

TEM VERMES? O VERMIFUGO B. A. FAHNESTOCK é a cura garantida. (10366)

CANCRO SYPHILITICO

Em carta de 19 de fevereiro de 1914, o sr. José Conceição Machado, estabelecido na Villa das Flores (São Paulo), declara que curou-se com o *ELIXIR DE NOGUEIRA, do Phco. Chco.* João da Silva Silveira. 407

MYSTERIOS ... trabalhos garantidos. Cartas com enveloppe sellado e subscriptado para resposta. Mme. O. Fernandes, estação de Nova Iguassú. Est. do Rio. Attende-se em qualquer distancia ... (D 26151)

É O SUCCO !...

MELHOR QUE JOGAR NO "BICHO"

RUA DA CONSTITUIÇÃO, 29.

PLANO INVICTA

30 sorteios por semana por 5$, ou sejam 5 por dia até o 5° PREMIO. Para se obter mercadorias marcadas por 100$, 200$, 300$, 500$, 700$, 1:000$000, 5:000$ e até 10:000$ em um dos *8 CASOS* de repetição. No fim de 20 semanas, os não sorteados recebem em mercadorias os 100$000 que dispenderam.

Resultado dos sorteios do plano INVICTA. 5 sorteios por dia até o 5° premio, ou sejam 30 sorteios por semana :

Dia 2, Sexta-feira	592	778	918	111	825
Dia 3, Sabbado	014	777	349	066	271
Dia 5, Segunda-feira	101	823	741	224	892
Dia 6, Terça-feira	110	972	324	340	457
Dia 7, Quarta-feira	625	169	184	570	509
Dia 8, Quinta-feira	383	671	359	304	151
Dia 9, Sexta-feira	505	502	912	968	354
Dia 10, Sabbado	940	016	051	044	764

RUA DA CONSTITUIÇÃO, 29.

Resultado dos sorteios

para todos os planos, quer de 6 SORTEIOS, quer de menos de 6 SORTEIOS:

Dia 2, Sexta-feira	823 e 23	
Dia 3, Sabbado	741 e 41	
Dia 5, Segunda-feira	101 e 01	
Dia 6, Terça-feira	169 e 69	
Dia 7, Quarta-feira	625 e 25	
Dia 8, Quinta-feira	383 e 83	
Dia 9, Sexta-feira	016 e 16	
Dia 10, Sabbado	940 e 40	

Rio de Janeiro, 10 de Maio de 1919. — O fiscal do governo da União, *Teixeira Santos.*

RUA DA CONSTITUIÇÃO, 29.

Planos "SUCCO"

20 mezes com sorteios diarios, desde o primeiro até o ultimo dia do mez, não escapando os DOMINGOS, porque nas segundas-feiras correrão os sorteios pelo 1° e 2° premios, como se faz nos feriados.

ARTIGOS DE 100$000:
20 prestações de 5$000 por mez.
ARTIGOS de 200$000:
20 prestações de 10$000 por mez.
ARTIGOS DE 300$000:
20 prestações de 15$000 por mez.
ARTIGOS de 400$000:
20 prestações de 20$000 por mez.
ARTIGOS de 500$000:
20 prestações de 25$000 por mez.

Resultado dos sorteios do

Plano SUCCO

Mez de Maio

Dia 1	166
Dia 2	823
Dia 3	741
Dia 4	224
Dia 5	101
Dia 6	169
Dia 7	625
Dia 8	383
Dia 9	016
Dia 10	940

1° sorteio extraordinario de Maio de 1919 a realisar-se no dia 15 do corrente;

Nos planos, quer de 6 sorteios, quer de menos de 6 sorteios, pelo TERCEIRO premio;

Nos planos SUCCO, pelo TERCEIRO premio;

Nos planos POPULAR, pelo TERCEIRO premio;

Nos planos AUREO, do 6 ao 10 premios;

Nos planos INVICTA, do 6 ao 10 premios.

Nota: Só teem direito ao sorteio extraordinario os srs. prestamistas que mandarem carimbar o recibo que tiver uma das seguintes datas: 9, 10, 12, 13, 14 e 15, 5. 19

RUA DA CONSTITUIÇÃO, 29.

Resultado dos sorteios do plano POPULAR — uma centena INVERTIDA, com direito a 6 sorteios por semana no 1° premio, resultantes da inversão:

Dia 2, Sexta-feira	823	832	238	283	328	382
Dia 3, Sabbado	741	714	147	174	417	471
Dia 5, Segunda-feira	101	110	011	001	100	010
Dia 6, Terça-feira	169	196	619	691	916	961
Dia 7, Quarta-feira	625	652	256	265	526	562
Dia 8, Quinta-feira	383	338	833	388	883	838
Dia 9, Sexta-feira	016	061	106	160	610	601
Dia 10, Sabbado	940	904	409	490	094	049

RUA DA CONSTITUIÇÃO, 29.

Resultado dos sorteios do plano AUREO — 5 sorteios por *DEZENA*, até o 5° premio, com direito á repetição:

Dia 2, Sexta-feira	92	78	18	11	25
Dia 3, Sabbado	14	77	49	66	71
Dia 5, Segunda-feira	01	23	41	24	92
Dia 6, Terça-feira	10	72	24	40	47
Dia 7, Quarta-feira	25	69	84	70	09
Dia 8, Quinta-feira	83	71	59	04	51
Dia 9, Sexta-feira	05	02	12	68	54
Dia 10, Sabbado	40	16	51	44	64

RUA DA CONSTITUIÇÃO, 29.

Clubs de Joias, Relogios de ouro, prata, nickel, de parede, despertadores, machinas de costura e de escrever, violões, bandolins, apparelhos de louça para chá, jantar, lavatorio, etc., Filtro Fiel, Ternos de casimira sob medida, Roupas Brancas, Legitimas capas de borracha SCHAYE', calçado de todas as qualidades para homens e senhoras; VALES PARA O PARC ROYAL, CASAS ATLAS e PARA O COMMERCIO EM GERAL, tudo a prestações semanaes em clubs.

COOPERATIVA BARBOSA — RUA DA CONSTITUIÇÃO, 29.

Peçam prospectos a *Luiz Ferreira Barbosa.* Telephone Geral — CENTRAL, 5684. PATENTE 51

Telephone do ESCRIPTORIO : CENTRAL, 825

Acceitam-se agentes em cada cidade, villa, estação ou logar onde exista agencia do Correio. (10596)

TERRENOS

CUIDEMOS DOS DIAS FUTUROS

Duas grandes fazendas nas divisas do Estado do Rio e Districto Federal, uma em cada Estado, que vão ser vendidas em lotes e pequenos sitios, preços ao alcance de todos e pequenas prestações. Para ir aos terrenos pela Estrada de Ferro Linha Auxiliar, toma-se o trem na Praia Formosa, estação de Alfredo Maia. Póde-se ir tambem pela Estrada Rio do Ouro, embarcando na mesma estação acima, ha mais a Estrada de Automovel Rio á Petropolis que está inaugurada até ao centro dos terrenos que se está vendendo, vae-se em menos de 40 minutos do centro da cidade; nos terrenos ha diversos chafarizes de agua encanada do Rio do Ouro e installação em diversas casas, telephone publico, brevemente terá luz electrica; tem duas escolas publicas, uma no Estado do Rio e outra no Districto Federal, bonita egreja, boas casas de negocio, açougue, centro de muitas estradas de rodagem, canal artificial para a Guanabara, logares altos e saudaveis, muito bons para plantações de fruteiras, espera-se que breve teremos bondes para Anchieta e Rio, muitos trens de suburbios em ambas as estradas de Ferro, preço das passagens da Central ida e volta, 1ª, $500, 2ª, 300 réis. O dinheiro empatado nestes terrenos é a melhor garantia para o futuro de nossas familias. Nada perdeis em ir á Pavuna ver estes terrenos que são em redor da estação, e os melhores até hoje postos á venda em condições tão favoravel ao comprador. Escriptorio em frente á chave da Estação, casa n. 5 e na rua do Ouvidor n. 56, sobrado. Tel Norte, 2182. Não terás um terreno se fores muito descuidado, pois ha lotes de 100$000, em prestações de 5$. Trens pela manhã, 6 1/2, 8 1/2 e 10 1/2. (D. 26.583.)

GONORRHE'AS Cura certa em 3 dias, obtem-se sem dor, com 1 só vidro de GONORRHENO, é o unico remedio que cura qualquer gonorrhéa, leucorrhéa ou corrimentos. Vidro 3.000 pelo correio 5.000. Fabrica e deposito. R. General Pedra 88 Pharmacia. (D. 24941)

Fabrica de oleos da rua São Lourenço n. 9
NICTHEROY

Qualquer transacção sobre a fabrica acima é nulla sem o consentimento do socio Francisco Gomes de Carvalho Junior. (D. 25.970.)

Teinturerie Parisienne

Casa de primeira ordem; tinge, lava, limpa a secco. Attende a chamados; entrega a domicilio; rua Marquez de Abrantes 20; Tel. Sul, 1.049. (7452)

IMPRESSOR

Precisa-se de um meio official impressor, para machina pequena, e um margeador para machina grande; trata-se na rua Visconde Itauna n. 185, typographia. (D. 26.627.)

ESTOMAGO

Tridigestivo Cruz, é o unico remedio que cura as doenças do estomago e intestinos. Drogaria e pharmacias. Vidro. 2$500. (4076)

Cor natural aos cabellos

Obtem-se com o uso da Tintura EUNICE a cor preta, castanho escuro e castanho claro. Caixa, 10$, pelo Correio 12$000, á venda nas perfumarias, drogarias e pharmacias e no deposito geral, rua do Theatro n. 9. Perfumaria Silva — Tel. Central 1368. (9506)

BROMOFORMIL

Remedio de grande effeito para: TOSSE, BRONCHITES, E COQUELUCHE. Depositarios: CARLOS CRUZ e Com. — R. 7 de Setembro, 81. (5597)

PIANOS — Reformar, afinar, vender, ou comprar pianos de armario ou de cauda, a dinheiro ou em prestações, por preços sem competencia, só na officina R. Ferreira, rua S. Francisco Xavier, 388. Tel. Villa, 3968. (9501)

CENTRO MEDICO

Homenagem a seus fundadores: dr. Luiz Gurgel e dr. Brault Pinto.

Rua Frei Caneca 101
Medico — Dentista — Pharmacia
Visitas a domicilio
Não ha joia nem beneficio
2$000 por mez
Director: dr. Ernesto Passos. (150)

S. B. Homœopathicos Videntes — A todos que soffrem de qualquer molestia, esta sociedade beneficente remette diagnostico. Só mandar nome, edade, residencia, profissão e enveloppe sellado para a resposta. Caixa postal 1027. (5689)

Optica Brasil

Oculos e pince-nez, lunetas de todas as qualidades por preços sem competidor. Exame de vista, gratis e officina para concertos, cutelaria fina.

54, Rua da Assembléa 54 (C588a)

PEITORAL INDIANO

Diz o Dr. Aristêo que têm empregado com bom resultado nas tosses rebeldes e nas bronchites asthmaticas, o PEITORAL INDIANO Deposito: Pharmacia Miguel Couto — Praça Gonçalves Dias n. 15. Vidro, 2$500. (7456)

BONETEIRAS

Nas officinas da Casa Colombo, Avenida n. 115, precisam-se de perfeitas boneteiras e chapeleiras. Bom salario. (11.378.)

AUTOPIANO — Compra-se um que esteja em bom estado, usado, a particular. Resposta por carta á rua Diamantina n. 82. (D. 26.341.)

Barata Renauld — Moderna, nova, com installação electrica, vende-se ... rua das Laranjeiras n. 74. (D. 24938.)

BORDADEIRAS — Precisam-se de perfeitas em trabalhos á mão, em missangas, ouro e seda. Casa Ratto rua Gonçalves Dias n. 37. (D. 26.588.)

PHARMACIA — Precisa-se de um servente com pratica ... 28 de Setembro n. 15. (D. 25.940.)

Um preparado que honra a industria pharmaceutica

PHOSPHO-CALCINA-IODADA

Grande agente da estimulação nutritiva e da renovação sanguinea

Prescripta diariamente pelos medicos mais notaveis desta Capital, que attestam a sua bella confecção, o seu sabor agradabilissimo e os seus grandes effeitos therapeuticos, a PHOSPHO-CALCINA-IODADA é empregada com grande successo nas adenopathias lymphatismo, escrophulose, rachitismo, tuberculose, anemia, neurasthenia, phosphaturia, chlorose, bocio, bronchite asthmatica, manifestações da syphilis, dentição, rheumatismo chronico, convalescença e durante os periodos da gravidez e do aleitamento.

Em curto espaço de tempo, já foram publicados muitos attestados de medicos notaveis, que se têm manifestado sobre os excellentes resultados obtidos com o emprego da Phospho-calcina-iodada, e que são os professores Dias de Barros, Oscar de Souza, Nascimento Gurgel, Oswaldo de Oliveira, Luiz Barbosa, Henrique Duque, Antonio Pedro e Pedro da Cunha e os drs.: Barbosa Romeu, Sylvio Moniz, Lourenço da Cunha Pinto Portella, Anysio de Sá, Guedes de Mello, Leonel Rocha, Francisco Silveira, Alvaro Graça, Gastão Guimarães, Oscar Godoy, Augusto de Freitas, Adalberto Ferreira, G. Philadelpho, Lafayette Pereira, Soares Pereira, Mario Mello, Humberto Mello, Flavio de Moura, Lassance Cunha, Alfredo Porto, Paula Maiwald, Breno Moniz, Amaral Peixoto, Sá Pereira, Tamborim Guimarães, Pego de Faria, Antonio Pacheco, Vaz Lobo, Carino Pinheiro, Silveira Lobo, André Rangel, Paulino Werneck, Moreira Guimarães, Francisco Salema, Leopoldo Prado, Ernani Pereira, Ricardo Gusmão, Girondino Esteves, Francisco Aragão, Galvão Bueno, Alfredo Barcellos, Herbster Pereira, Firmo Barroso, Carlos Villela, Gomes da Cruz, Valentim Varella, Armindo de Lima, Souza Carvalho, Borcher Pinto, Octavio Milanez, Ausier Bentes, Attila Torres, Samuel Pereira, Fortunato de Brito, Paranhos da Costa, Cartaxo Dantas, Mello Cavalcanti Filho, Pinto Brandão, Pinheiro dos Santos, Martins Teixeira Junior, Cunha Bello, Vahia de Abreu, Oliveira Santos e José Paracampos.

A' venda nas principaes pharmacias e nas drogarias Araujo Freitas & C., Granado & C., Oliveira Cruz & Jorge, J. Rodrigues & C., Carlos Cruz & C., Granado & Filhos, P. de Araujo & Cia., Berrini, J. M. Pacheco, Orlando Rangel, Côrtes, Castro & Comp. (D 27151)

(4397) **XAROPE PAGLIANO** O melhor Purgante. O melhor Depurativo do sangue. 100 annos de successo

Mme. Zizina? M. Camara, successor desta notavel pithonyse, previne ás suas distinctas clientes que se acha á disposição das mesmas, das 8 da manhã ás 8 da noite, na rua S. Leopoldo n. 40. Os seus trabalhos com o Tharots graphologicos e respostas de pensamento falam bem alto sobre a pericia do seu trabalho; attende a chamados. Consultas desde 2, 3 e 5, ás terças-feiras gratis. Nictheroy. (D 27271) Y

GONORRHEA- e suas complicações. Cura radical por processos seguros e rapidos. Dr. JOÃO ABREU. Das 8 ás 11 e das 13 ás 18 horas: 64, rua de S. Pedro, 64. (720)

Hemorrhoides e suas complicações, fissuras, rectites, fistulas, retoscopia, para exame de tumores, etc. Hemorrhoides e fissuras: uma applicação alivia, e 5, 10 e 20 curam. Avenida Gomes Freire, 99. Das 4 ás 7 horas, pelo dr. Annibal Varges. Pode adquirir cartão de hora marcada. (D. 26652)

RAIOS X *para o diagnostico e tratamento das doenças do estomago, intestinos, figado, pulmões, coração, rins, ossos, etc., pelo DR. RENATO DE SOUZA LOPES, Preços modicos. Rua São José 39, de 2 ás 5, ás terças quintas e sabbados.* (D 25236)

TONICO BAY-RUM
Deposito: rua 7 de Setembro 127. O melhor tonico para os cabellos 120 — R. KANITZ. (080) S

GRAVIDEZ O uso constante do Hematogenol, de Alfredo de Carvalho, em um calix ás refeições, em cuja composição entram a quina, kola, coca, lacto-phosphato de cal, pepsina, pancreatina, diastase e glycerina é a melhor garantia á vida do feto e da mulher gravida, pois o Hematogenol, além de poderoso tonico é digestivo; vende-se em todas as pharmacias e drogarias do Rio e dos Estados. Deposito: 10, Rua Primeiro de Março. 4016)

Aos asthmaticos

Pessoa que soffreu longos annos, tendo ficado radicalmente curada, offerece seu attestado e a indicação do tratamento. Carta nesta redacção ao sr. E. A. (D. 27.226.)

CAUTELAS
C. MORAES & COMP.
Compram cautelas e vendem joias 29 — Avenida Passos 29 (721)

HEMORRHOIDAS

Tratamento scientifico, sem operação. Cura garantida. Dr. M. Mussulin, praça Tiradentes n. 16, das 9 ás 11 e das 3 ás 5 horas. (D. 27.081.)

Predio em Botafogo

Compra-se pequena casa moderna até 20 contos, nas ruas transversaes do Catete, Senador Vergueiro e immediações: carta com todas as informações para a redacção desta folha a A. J. S. (D. 27.034.)

Meias Completo sortimento para homens, senhoras e creanças. — CASA STEPHAN — Rua Uruguayana n. 12. (8589)

Trabalhadores

Precisam-se de trabalhadores para serviço de carvão de pedra; paga-se 6$ por dia. Trata-se na avenida do Mangue, fim da rua de S. Christovão, Belmir, Rodrigues & Comp. (D. 27.082.)

Quarto com pensão

Rapaz de familia procura quarto com pensão, em casa de familia, até 100$ mensaes. Offertas para X. V., nesta folha. (D. 26.475.)

CASA ARMENIA DE José Feline Irmão

377-A, RUA DA ALFANDEGA, 377-A
Perto do Campo de Sant'Anna

Grande liquidação por motivo de obras

CRETONE inglez, largura 2,30.
CRETONE inglez, larg. 2,35.
COBERTORES de lã, para casal.
Ditos de lã, 4 fitas, especial.
Ditos, algodão, para casal.
Ditos de algodão para solteiro.
COLCHAS para casal—cores sortidas, a
Ditas para solteiro.
MORIM, a Noite, 20 metros.
Dito "Ave Maria".
Dito. "Bandeira".
Dito "Brasil na Guerra".
Dito "Presidente".
Dito "Canario" — Inglez — 20 metros.
ALGODÃO — Lg. 1,80, peça 16 mts.
Dito — peça, 10 mts.
VOILE enfestado — inglez — 1 mto. larg.
Dito, inglez, estampado — cores lindas.
LEVANTINE especial.
RISCADO, perfeito — xadrez.
FLANELLA branca.
CAMISAS BORDADAS, para senhora, a.
CORPINHOS BORDADOS para senhora, a.
SAIAS BRANCAS, bordadas.
NANZOUK — Largura 1,20.
FILO' — todas as cores — Lg. 1 mto.
MEIAS PARA HOMEM — Dz.
Ditas para senhora — Duzia.
Ditas — fio Escocia.
Ditas, rendadas — cores.
TOALHAS PARA ROSTO.
LENÇOES para banho.
CASIMIRA INGLEZA — 1,50 largura.
ATOALHADO PARA MESA — todas as cores.
PALHA DE SEDA — 1 mto. largura.
SEDA LAVAVEL — todas as cores.
VELLUDO — cores.
LUISINE — todas as cores.
BENGALINE — Franceza.
BLUSAS VOILE — bordadas.
ZEPHIR INGLEZ.
CAMISAS DE MEIA — 1ª qualidade.
SETIM LIBERTY — Francez.
CREPE DA CHINA — todas as cores.
Dito — inglez, para luto.
GABARDINE DE LÃ, de todas as cores.
ZEPHIR ESTRANGEIRO, de todas as cores, larg.
CHITA CRETONE, de todas as cores.
TAFFETA' todas as côres, 12$8 00 e.

GRANDE LIQUIDAÇÃO POR MOTIVO DE OBRAS — TODOS AO
377-A — Rua da Alfandega — 377-A

AOS SRS. FAZENDEIROS

Compra-se cachaça em grosso, para exportação; cartas á caixa do correio n. 725 (D. 26.532.)

DIAMANTES

Vendem-se terras dos melhores diamantes; trata-se á rua Palmeira n. 37, Botafogo. (D. 27.961.)

Cooperativa Chronometrica

O maior e mais antigo no genero
CARTA PATENTE N. 7
Planos com 6 sorteios por semana e direito a repetição
CASA FUNDADA EM 7 DE NOVEMBRO DE 1900

Joias com brilhantes, Apparelhos de lavatorio, de metal prateado, Ternos de casemira, Geladeiras, Moveis, Calçados, Faqueiros e muitos outros artigos de utilidade.

ACCEITAM-SE AGENTES NO INTERIOR

Resultado das extracções dos dias 2 a 10 de maio, para todos os planos (centenas e dezenas).

Dia 2 Sexta-feira	741 e 41
Dia 3 Sabbado	823 e 23
Dia 5 Segunda-feira	101 e 01
Dia 6 Terça-feira	169 e 69
Dia 7 Quarta-feira	625 e 25
Dia 8 Quinta-feira	383 e 83
Dia 9 Sexta-feira	016 e 16
Dia 10 Sabbado	940 e 40

Rio de Janeiro, 10 de maio de 1919. — O fiscal do governo, *Franklin George Naylor.*

NOTA: Não tendo havido extracção nos dias 2 e 3 os clubs de 6 sorteios tem direito ao 2° e 3° premio do dia 5. Para esta semana não tendo havido extracções nos dias 6 e 9 os clubs de 6 sorteios tem direito aos 2°s premios dos dias 7 e 10 e para os de menos de 6 sorteios valerá o dia seguinte.

Peçam prospecto

Telephone 1550 Norte

BARBOSA & MELLO
Rua Buenos Aires 154 (Antiga do Hospicio)

Capas para meia mobilia
de 9 peças, 75$000; rua da Quitanda n. 53. Tel. Central, n. 1850. (D. 26.303.)

TORNEIRO
Precisa-se um bom torneiro na officina Mercedes, rua Conde de Bomfim n. 1326. (D. 24.977.)

CASA NIPPON
RUA GONÇALVES DIAS Nº 55

ARTIGOS JAPONEZES

Novidades, Originalidades, Arte e Fantasia

Especialidade em leques e objectos para presentes

Deposito dos afamados productos japonezes. OLEO DE CAMELIA para o cabello. Chá Bijin e do finissimo e perfumado pó para dentes "Leão".

Porcellanas, Biscuits, Glatfins, Bronzes, Sedas, Naviós, Quadros, Transparentes, Moveis de Bambu', Brinquedos e todos os productos da Industria Japoneza.

Telephone C. 5511

A. DE SOUZA CARVALHO (11374)

PALACETE

Vende-se com grande jardim e chacara, 46 metros de frente por 130 de fundos, grande chalet ao lado, tendo ao todo seis salas, 16 dormitorios, copa, despensa, cozinha, banheiro, etc., etc. Serve para collegio, pensão ou numerosa familia; na rua Ibiturana n. 53; para ser visto das 8 ás 11 ou das 15 ás 18 horas. (D 24784)

TAPEÇARIAS

Stores, cortinas, capachos e cortinados a preços baratissimos.

Capas de mobilias 75$000

Bandeaux com meias cortinas tecido de seda, forradas a 100$000.

CASA HELMO PINHEIRO
Quitanda n. 33
TELEPHONE
C. 1.850 (11363)

Dentista

Aluga-se por 150$, com todos os moveis, menos cadeira e motor, uma sala de espera e consultorio, tendo ao lado pequeno quarto para officina de ajuste, em avenida de grande movimento e predio onde entram mais de 100 pessoas para consulta medica. Garante-se fazer de 400$ para cima, segundo a actividade, mesmo sublocando parte das horas a outro collega, pois os medicos se comprometem a indicar o consultorio. Escusado escrever quem não der provas de moralidade e quem não tiver já alguma clinica e pretender especular só com o que dér os clientes indicados. Cartas a Z. Z. Z., neste jornal. (D. 26.634.)

GONORRHÉAS

cura infallivel em 3 dias, sem dôr, usando GONORRHOL. Garante-se a cura completa com um só frasco. — Vidro, 3$000; pelo Correio, 5$000. Deposito geral: Pharmacia Tavares, praça Tiradentes 62 — Rio de Janeiro. (131)

HOTEL - CENTRAL
Praia Flamengo

Todas as terças, quintas e sexta-feiras e domingos. Diner concert das 7 ás 9 horas. Couvert, 6$. (D. 25.953.)

Pintura de cabellos

Mme. Ribeiro, particularmente, tinge cabellos com um preparado vegetal inoffensivo, de sua propriedade. Trabalha tambem com Henné. Rua S. José nº 67 sob., proximo á Avenida — Tel. 1.280 Central. (C. 11151)

Pensão Diamantina

A' rua Haddock Lobo n. 417, em rico palacete de construcção moderna, montada recentemente a capricho, com installações balnearias de agua quente e fria. Tel. Villa, n. 1727. (D. 26.309.)

Um cavalheiro

que durante 18 annos soffreu de bronchite asthmatica, tendo-se curado na Europa com a receita de um medico allemão, envia gratuitamente essa receita a quem a pedir por carta, remettendo enveloppe com sello para a resposta. Dirigir cartas a ... Silveira, rua da Relação n. ... (D. ...)

Trabalhadores

Precisam-se na Companhia Nacional de Moagem, rua Gama n. 80, Caes do Porto, em frente ao armazem 5. Paga-se bem. (D. 26.550.)

MUTILADO

ACTOS FUNEBRES

Aprigio Xavier Macieira do Amaral

11º ANNIVERSARIO DO SEU FALLECIMENTO

Sua viuva faz rezar amanhã, segunda-feira, 12 do corrente, ás 9 horas, uma missa na egreja matriz de S. Christovão, confessando-se agradecida a quem a esse acto religioso assistir. (D. 26.663.)

Leontina Barbosa Samão

Luiz Cesar Samão, José Gomes de Sá Junior, Eulalia Barbosa de Sá e filhas e Maria Barbosa agradecem penhorados a todos que se dignaram acompanhar os restos mortaes de sua idolatrada esposa, sogra, mãe, avó e irmã LEONTINA BARBOSA SAMÃO e de novo os convidam para assistirem á missa de setimo dia que por sua alma mandam celebrar terça-feira, 13 do corrente, no altar-mór da egreja de S. Francisco de Paula, ás 10 horas, confessando-se eternamente agradecidos. (D. 27.052.)

Tenente Olavo de Araujo Goes

5º MEZ DE SEU FALLECIMENTO

A viuva Amanda de Araujo Góes convida aos parentes e amigos de seu prezado esposo OLAVO DE ARAUJO GO'ES para assistirem á missa que pelo descanso eterno de sua alma manda rezar amanhã, segunda-feira, 12 do corrente, na egreja do Divino Espirito Santo de Maracanã. (D. 27.049.)

Octavio da Rocha Chaves

Josephina da Rocha Chaves, Domingos Maia e familia, Clara Victorina de Macedo, Maria da Rocha Macedo, Elvira Amanda da Silva Chaves e filhos, tenente Valdemiro José de Carvalho Rocha, senhora e filho, Maria da Silva Oliveira e senhora agradecem penhorados a todos que se dignaram acompanhar os restos mortaes de seu idolatrado filho, neto, sobrinho, afilhado e primo OCTAVIO DA ROCHA CHAVES e de novo os convidam para assistirem á missa de setimo dia que por sua alma mandam rezar terça-feira, 13 do corrente, ás 9 horas, na matriz de Santa Rita, confessando-se agradecidos. (D. 27.002.)

José Tavares da Silva Junior

Sendo o dia 11 do corrente o de seu anniversario natalicio, sua viuva e filhos mandam rezar uma missa por sua alma, na egreja da Candelaria, no altar de Nossa Senhora dos Navegantes, amanhã, segunda-feira, 12 do corrente, ás 9 horas, e convidam a todos os seus amigos e parentes para assistirem a esse acto de religião e caridade, confessando-se desde já eternamente agradecidos. (D. 27.113.)

Rita Machado

Bento Antonio Machado convida a todos os parentes e amigos para assistirem á missa de sua inesquecivel esposa RITA MACHADO, na egreja de Nossa Senhora de Bom Successo, [illegible] (D. 26.521.)

Dr. Francisco da Silveira Lobo

(2º ANNIVERSARIO)

A viuva e filha mandam rezar uma missa pelo repouso eterno da alma de seu extremoso esposo e pae DR. FRANCISCO DA SILVEIRA LOBO, amanhã, segunda-feira, 12 do corrente, ás 9 1/2 horas, na egreja de S. Francisco de Paula, e para esse fim convidam seus parentes e pessoas de amizade, confessando-se desde já agradecidos. (D. 27.109.)

Isolina de Mello Gomes

Antonio da Silva Gomes e filhas convidam os parentes e amigos para assistirem á missa de setimo dia que por alma de sua saudosa esposa e mãe ISALINA DE MELLO GOMES mandam rezar amanhã, segunda-feira, 12 do corrente, ás 9 horas, na egreja de S. José. Desde já agradecem. (D. 27.098.)

João Baptista da Silva Freire

(1º ANNIVERSARIO)

O capitão Antonio da Silva Freire, senhora e filhos, ainda com o coração ferido com o infausto passamento do seu extremado e sempre lembrado filho e irmão JOÃO BAPTISTA DA SILVA FREIRE convidam todos os parentes e amigos para assistirem á missa que mandam celebrar amanhã, segunda-feira, 12 do corrente, ás 9 horas, na matriz de Nossa Senhora da Luz estação do Rocha, confessando-se desde já extremamente gratos. (D. 27.077.)

ILHA DE PAQUETA'

Maria Marques Dias

(ZIZINHA)

Amelia Gonçalves, Corina Marques Dias, Ernesto Marques Dias, senhora e filhos, João Marques Dias, Luiz Marques Gonçalves, Anna Silveira Martins, Mario Martins e senhora, José Mattos Martins, senhora e filho, Guilherme Bastos Villares e filhos e demais parentes agradecem a todas as pessoas que os acompanharam no doloroso golpe que passaram com o fallecimento de sua querida irmã, tia, cunhada e madrinha MARIA MARQUES DIAS e a todos que se dignaram acompanhar os restos mortaes da mesma e de novo os convidam para assistirem á missa de setimo dia que por sua alma será celebrada na matriz da ilha de Paquetá, terça-feira, 13 do corrente, ás 8 horas, pelo que antecipam os seus sinceros agradecimentos. (D. 27.068.)

Major Abeilard Genes de Almeida Feijó

Maria do Céo Barbosa Feijó, viuva, filhos, genro, netos, irmã, tia, cunhados, sobrinhos e demais parentes de ABEILARD GENES DE ALMEIDA FEIJO' agradecem sinceramente a todos que acompanharam á ultima morada o seu querido morto e de novo convidam a todos os amigos para assistirem á missa de setimo dia que mandam celebrar pelo descanso de sua alma, amanhã, segunda-feira, 12 do corrente, ás 10 1/2 horas, no altar-mór da egreja de S. Francisco de Paula. (D. 27.240.)

D. Carmen da Silva Costa Ribeiro

Antonio da Costa Ribeiro e dr. Arthur Joaquim da Silva e suas familias convidam todos os seus parentes e amigos para assistirem á missa de trigesimo dia que por alma de sua idolatrada esposa e filha D. CARMEN DA SILVA COSTA RIBEIRO mandam rezar no altar-mór da egreja de S. Francisco de Paula, amanhã, segunda-feira, 12 do corrente, ás 9 horas, [illegible] acto de caridade e religião se confessam eternamente gratos. (D. 27.213.)

José Lopes Ramos

Maria Amorim Ferreira Bastos e seu marido Carlos Seola agradecem a todas as pessoas que acompanharam os restos mortaes de seu filho e enteado JOSÉ LOPES RAMOS e os convidam para assistirem á missa de setimo dia que por sua alma mandam rezar terça-feira, 13 do corrente, ás 9 [illegible] (D. 26.986.)

Jacarépaguá

A baroneza da Taquara fará celebrar amanhã, segunda-feira, 12 do corrente, ás 9 1/2 horas, uma missa na capella da Taquara, por alma do seu sempre lembrado neto e afilhado JERONYMO ALPOIM DA FONSECA MENEZES, agradecendo a todas as pessoas que assistirem a esse acto de religião e piedade. (D. 27.195.)

Francisco Gomes Ramagem

José Pereira Soares, sua mulher e filhos, Francisco Ramagem, sua mulher e filhos (ausentes), Antonio Ramagem, sua mulher e filhos (ausentes), Raymundo Pereira de Magalhães e familia e Magalhães & Comp., convidam os parentes e amigos do finado FRANCISCO GOMES RAMAGEM para assistirem á missa que por sua alma mandam rezar amanhã, segunda-feira, 12 do corrente, ás 9 1/2 horas, na matriz da Candelaria, pelo que se confessam agradecidos. (D. 26.546.)

Dr. Emygdio Alves Guimarães Cotia

Eugenia Brando Guimarães Cotia, Augusto Telles Cotia, Eugenia Curvello Brando, Aristides Alves Guimarães Cotia, sua senhora e filhos, Euclides Alves Guimarães Cotia e sua senhora, Joaquim Duarte Barbosa, sua senhora e filhos, Mauricio Moreno, sua senhora e filhos, Francisco Brando, sua senhora e filhos, Braz Brando e Pedro Brando agradecem penhorados a todos os parentes e amigos que se dignaram acompanhar á ultima morada os restos mortaes de seu idolatrado esposo, filho, genro, cunhado e tio DR. EMYGDIO ALVES GUIMARÃES COTIA e de novo os convidam para assistirem á missa que pelo eterno repouso de sua alma fazem celebrar amanhã, segunda-feira, 12 do corrente, ás 9 1/2 horas, no altar-mór da egreja do Carmo. Antecipadamente agradecem a todos que comparecerem a este acto da nossa santa religião. (D. 21.960.)

Priscilla de Oliveira

DIRECTORA DO DISPENSARIO URSINA DA FONSECA

Em vista da falta de sacerdote, a missa de setimo dia mandada rezar por sua alma, só poderá ter logar no dia 15 do andante, ás 9 horas, na egreja de S. Francisco de Paula. (D. 27.079.)

"FLORICULTURA 'BARBACENA'"

Assembléa 113. T. 1837, C. Corôas e Palmas de flôres naturaes por preços modicos. (253.)

Desembargador A. F. de Souza Pitanga

Dr. Dario Callado, Edith Pitanga Callado, Magdala Leão, Geraldo e Antonio Carlos, genro, filha e netos do muito saudoso desembargador A. F. DE SOUZA PITANGA fazem celebrar missa de sexto mez na matriz da Gloria, hoje, domingo, 11 do corrente, ás 9 1/2 horas. (D. 24.970.)

Leonor de Castro Cunha

Pedro Cunha manda celebrar no dia 12 do corrente, no altar-mór da egreja do S. S. Sacramento, ás 9 1/2 horas, missa pelo repouso eterno de sua muito prezada esposa D. LEONOR DE CASTRO CUNHA, ficando penhoradissimo a todos os parentes e amigos que a esse acto de religião comparecerem. (D. 24.940.)

Orlando Panno

Salvador Panno e familia agradecem ás pessoas que acompanharam os restos mortaes de seu saudoso filho ORLANDO PANNO e ao mesmo tempo convidam aos demais parentes e amigos para assistirem á missa de setimo dia que mandam celebrar amanhã, segunda-feira, 12 do corrente, ás 9 1/2 horas, na egreja do Rosario. (D. 26.710.)

Helena Leon Peres

Viuva Antonio Leitão, Jayme Leon Peres e senhora, dr. Luiz Antonio da Costa Carvalho e filhos, dr. Carlos Francisco Xavier da Veiga e senhora e filhos participam ás pessoas de sua amizade o infausto fallecimento de sua sempre saudosa filha, irmã, cunhada, sobrinha, tia e prima HELENA e convidam para assistirem ao seu enterro, ás 3 horas da tarde de hoje, saindo o feretro da avenida Pedro Ivo n. 61, casa 40, para o cemiterio de S. Francisco Xavier. (D. 26.700.)

Agradecimento

Adelaide C. d'Avila Pereira, seu marido Luiz Pereira e filhos, Francisco C. d'Avila e senhora, Gualter e Edmundo d'Almeida, sobrinhos e primos e demais parentes, profundamente penhorados agradecem a todos que lhes levaram conforto, enviaram cartões e assistiram á missa de setimo dia de sua querida e estremecida irmã, cunhada, tia e prima DOLORES C. D'AVILA MAGALHÃES. (D. 27.231.)

Herminia Gonçalves Lixa

AGRADECIMENTO

José da Silva Teixeira Lixa e filho, Maria Joaquina da Conceição Serra e filhos, Constança Borges da Silva, Antonio José Alexandrino de Castro e senhora, João Jorge Caio Junior, esposa e filhos, Fernando A. Gomes Pereira, senhora e filha, summamente penhorados a todas as pessoas que compareceram ao enterro e á missa celebrada em intenção de sua idolatrada esposa, mãe, filha, irmã, sobrinha, cunhada e tia HERMINIA GONÇALVES LIXA e aos que lhes enviaram condolencias, agradecem por este meio manifestando o seu profundo reconhecimento. (D. 27.092.)

"Casa Flora"

— AVISO —

Os proprietarios dessa casa sabedores que, exploradores, sem escrupulos, tem-se apresentado á sua numerosa clientela, dizendo-se seus representantes ou enviados, afim de obterem as encommendas de corôas, avisam aos seus estimados amigos e freguezes que, não costumam mandar os seus empregados a domicilio, sem receber pedido para tal fim. (D 25568)

CURSOS NO CENTRO

JARDIM DE INFANCIA, ELEMENTAR e PRELIMINAR preparando para os exames de admissão ao Collegio Pedro II.

CURSOS PRIMARIO e SECUNDARIO para meninas. Materias — portuguez, francez, mathematica, geographia, sciencias naturaes.

Para mais informações — Telephone, 5116, Central. (D 25515)

Gonorrhéas

Antigas e recentes, curam-se radicalmente em tres dias, sem dôr nem recolhimento, pelo especifico de Beyran. Hospicio, 114, Pharmacia Ferreira. (D 22250)

MOVEIS

Vendem-se barato na officina e deposito

Leão de Ouro

Camas de peroba ou canella, casado, de 15$ a. . . .	70$000
Ditas de solteiro, de 35$ a.	50$000
Toilettes, a	180$000
Lavatorios com pedra, a. .	80$000
Commodas, de 60$ a. . . .	80$000
Guarda-casacas, a	280$000
Guarda-vestidos, de 50$ a. .	160$000
Guarda-comidas, de 45$ a. .	80$000
Mesas elasticas, de 70$ a. .	80$000
Cadeiras de peroba, duzia de 70$, a.	90$000
Grupos para sala, de 120$ a	300$000
Camas de creança.	15$000
Colchões crina, de 15$ a. .	40$000

Dormitorios e salas de visitas, de diversos estylos, modernos, preços muito baratos, tapetes, apparelhos de toilettes e oleados.

RUA DA CARIOCA N. 53

(10745) Junto ao Cinema Iris.

SYPHILIS

O filho do coronel Francisco Marques dos Santos curado pelo ELIXIR DE INHAME

Carinhanha (Bahia), 20 de dezembro de 1917.

Illm. sr. J. Goulart Machado

Rio de Janeiro

Amigo e Sr.

Tenho a satisfação de communicar-lhe que, apparecendo em meu filho Luiz diversos signaes de syphilis manifestados periodicamente, resolvi, a conselho de um amigo, applicar-lhe seu afamado preparado **Elixir de Inhame**, tendo elle ficando completamente curado apenas com o uso de um vidro.

Autorizando-o a fazer desta o uso que lhe convier, subscrevo-me com alta estima e distincta consideração.

Amigo, Attº. e Obrº.

(a) *Francisco Marques dos Santos.* (5335)

LAMPEÕES E FOGAREIROS

Concertam-se de qualquer especie. Grande sortimento de fogareiros lampeões lampadas electricas.

Guerra [illegible] Hospicio, 221, proximo á avenida Passos, tel. Norte 4.778. Attende-se a chamados de electricidade. (168)

CASA ESPECIAL DE BORDADOS, PLISSE'S etc.

RUA DOS OURIVES 13, SOB. Bordados a linha, seda, ouro, ouro velho, prata, prata velha, soutache de talo, soutache em pé, missanga, etc. PLISSE'S chato, accordeon, plamachos, em pregas finas ou largas. Pont à jour e picot. Cobrem-se botões. (D 22218)

Cura a prisão de ventre

(11295)

Banhos das Caldas em casa

CALDAS ROMANAS SULFUROSAS CURA CERTA das molestias da pelle, do rheumatismo, arthritismo (e da caspa em tres dias). Rua 1º de Março ns. 9 e 13, rua Gonçalves Dias n. 59, rua Sete de Setembro n. 61, rua Presidente Wilson n. 33, largo da Lapa n. 6 e rua de S. Pedro n. 42. (D. 21.782.)

PARA OBTER E CONSERVAR A BELLEZA. Só a *PEROLINA ESMALTE.*

A' venda em todas as perfumarias. (D 23179)

"URIC"

EM TABLETTES

Pharmaceutico Theophilo de Almeida. Especifico homoeopatha que dissolve e expelle o *acido urico*, empregado com efficacia nas dores dos rins, arthritismo, calculos, areias, bilis, arterio-esclerose, obesidade, gotta, eczemas e todas as perturbações do apparelho urinario. Não tem dieta. Granado & Filhos, Uruguayana, 91. Preço, 2$500. (8578)

Doenças do pulmão

—Dr. F. Catão, do Hospital dos Tuberculosos, Docente da Faculdade de Medicina do Rio de Janeiro. 73, r. da Assembléa; consultas das 14 horas em deante. Teleph., 4297, C. (9706)

Convém a todos

saber que o "Tridigestivo Cruz" é o unico remedio approvado pela Directoria de Saude Publica, que cura as molestias do estomago e intestinos. Assembléa, 75. (4074)

PILULAS VIRTUOSAS

Curam em poucos dias a molestia do estomago, figado ou intestino. Estas pilulas, além de tonicas são indicadas nas dyspepsias, prisões de ventre, molestias do figado, bexiga, rins, nauseas, flatulencias, mão estar, etc. São um poderoso digestivo e regularisador das secreções gastro-intestinaes.

A' venda em todas as pharmacias. Vidro 1$500, pelo correio 1$700. Depositario: Drogaria VICTOR RUFFIER & C.ª; rua S. Pedro, 128 — Rio de Janeiro. (10570)

Tailleur pour Dames

— J. SILVA —

Carioca, 34 — 1º andar. Teleph. 120, Central. (11334)

PREDIO A' VENDA

Vende-se o predio á rua General Canabarro nº 421 (defronte da travessa S. José), construcção nova, tendo salas de visitas e de jantar, tres dormitorios, banheiro, privada, tanque de lavagem, terreno ao lado e nos fundos, tres janellas de frente e portão de ferro; as chaves estão por favor no armazem Cruzeiro, defronte do Collegio [illegible] da Alfandega [illegible] (D. 25589)

A Grippe

As manifestações perigosas da grippe ou catarrho epidemico, (febre intensa dores insupportaveis e excessiva prostração nervosa) são verdadeiros espectros, que ameaçam a todos os povos agora mais que nunca; perigos que se accentuam ainda mais por suas graves consequencias, como por exemplo a pneumonia que póde trazer consigo, pondo em risco imminente a vida de cada pessôa.

Sem duvida, a Sciencia Medica moderna, em virtude dos seus progressos surprehendentes, sabe conjurar com exito esses horriveis espectros, proporcionando ao paciente o devido tratamento hygienico e therapeutico. Porem sobre tudo quando se empregam immediatamente os "Comprimidos Bayer de Aspirina e Phenacetina" os symptomas desapparecem como por encanto, graças ao effeito physiologico de tão sem igual combinação medicamentosa.

O bem estar que volta a experimentar o paciente, o somno reparador e tranquillo que reapparece, e a suppressão das dôres e do mal estar geral, são verdadeiramente notaveis.

BAYER

Preço do tubo com 20 comprimidos. . . . . 3$000 (11323)

Vestidos e costumes

no rigor da moda, fazem-se a 20$, 25$, 30$ e 35$, á rua do Hospicio n. 141, sobrado. Tel. Norte, 2821. (10716)

Sementes novas

de capim gordura catingueiro; vende-se á rua do Ouvidor n. 57, casa da India. (9001)

Apolices perdidas

Extraviaram-se tres apolices da divida publica de um conto de réis cada uma, juros de 5 % ao anno, ns. 236447 a 236.449, emittidas em 1877, pertencentes a Maria Magdalena Barbosa, viuva, e Martinho Verano Barbosa, casado, ambos brasileiros, sendo metade em usofructo e metade em plena propriedade. Rio de Janeiro, 8 de maio de 1919. — p.p. Victor Moreira da Costa Lima. (D. 26.301.)

SITIO

Vende-se superior logar pittoresco e aprazivel, optima vivenda de verão. Bonde electrico ao portão, 30 minutos das barcas, casa de morada e grande pomar de laranjeiras, abios e muitas outras fructas, tem amplos terrenos para pasto ou cultura: rua dr. Porciuncula n. 56, Sete Pontes, S. Gonçalo. Tratar com o proprietario Henrique da Rocha Pinto, no proprio. Bom logar para crear. (D. 25.330.)

Chapas de Ferro

PRETAS E GALVANISADAS

PREÇOS MODICOS

Grande quantidade de tubos, talas, aparas etc. a preços reduzidos.

Deposito:

Travessa Idalina Senra 32

Escriptorio:

Av. Rio Branco, 109, sala [illegible]

11375

AGUA DENTIFRICIA "LYQUE" SEM RIVAL

D 27100

TRAPA [illegible]

Traspassa-se um armazem com contracto, em bom ponto para negocio e já está muito afreguezado. O motivo é que o dono está doente e não póde ficar á testa; trata-se na mesma, rua Uranos n. 82, estação de Ramos, a qualquer hora do dia, no mesmo armazem. (D. 24.942.)

IPANEMA

Vendem-se dois lotes de terreno na rua Prudente de Moraes e dois á rua Vinte de Novembro, neste bairro, por preço de occasião. Trata-se com o sr. I. Silva, á rua do Rosario n. 154, 1º andar, de 1 ás 3 ou á rua 28 de Agosto n. 2 A. Tel. Ipanema, 1803. (D. 24.972.)

CONDOR MAISENA PAULISTA

(10881)

BOM NEGOCIO

Traspassa-se um bom armazem de seccos e molhados, á rua S. Luiz Gonzaga n. 614, com boa freguezia e accommodações para familia; aluguel barato, a razão da venda é o proprietario ter outro e não poder estar á testa dos dois; informa-se com os srs. Pereira Cruz & Comp., á rua do Acre n. 58. (D. 24.962.)

Alta descoberta !!

"Nadinar" oleo que faz todo o cabello por mais encarapinhado que seja, completamente liso, não se conhecendo até as pessoas de côr pelo cabello. Vidro 2$000. Drogaria Granado & Filhos, rua Uruguayana n. 91. Pharmacia Rio Branco, rua Uruguayana n. 119 e Andradas n. 5. Deposito geral: rua S. Pedro n. 266, A. C. Leal. (D. 25.565.)

MR. ALESSANDRES

Afamado pedicure (callista) français, chegou de França a esta Capital e offerece seus serviços por processos modernos. Extracção completa dos callos inteiros, sem alguma dor. NOTA — Unico em seu trabalho desconhecido no Rio, especialista em unhas encravadas.

Rua Ouvidor, 148

sobrado — Telephone Norte 5107.

ANTES Attende-se chamados. (D 25805) DEPOIS

Lancha a gazolina

Vende-se uma completamente nova, de 16 H. P. Trata-se com o sr. Luiz da Cunha, á rua de Santa Luzia n. 220, Tel. Central, 5188. (Club de Regatas Boqueirão do Passeio). (D. 25.966.)

BICHAS DE BRILHANTES

Vende-se um par de bichas com 22 brilhantes e saphiras reconstituidas, por 500$, já usadas. Custaram 700$. Praça Tiradentes n. 36. Vendas por conta de particulares, mediante 10 % de commissão. (D. 25.986.)

OURO 2$150 PLATINA JOIAS

Prata de 50 a 120 réis. Dentes usados, 500 réis. Relogios usados. Obras antigas de ouro e de prata — JOIAS — BRILHANTES — PEROLAS — compram-se e pagam-se os maiores preços, na Ourivesaria "FORT".

RUA URUGUAYANA, 77, loja (D 27232)

Chapas de ferro, tambores e quartolas

Vendem-se 95 chapas de ferro pesando 693 kilos, 300 tambores de ferro e 700 quartolas, á rua Barcellos ns. 2 e 4, S. Christovão, fabrica de sabão. (D. 24.982.)

MORPHÉA

Uma senhora que esteve atacada desse terrivel mal e que sarou completamente com o uso de uma formula de um medico indiano, offerece-se para indicar gratuitamente a todos que soffrem desse mal o remedio que a curou. Esta indicação é consequencia de um voto. Dirigir-se por carta a d. Maria Teixeira—Caixa n. 274, S. Paulo. (11290)

JOIAS

Compram-se, vendem-se, trocam-se, concertam-se, fabricam-se. Assim como se compra ouro, platina, prata, objectos antigos, brilhantes, e perolas.

CASA OLIVEIRA

OLIVEIRA & FREIRE

Rua dos Andradas n. 54. — Telephone, Norte n. 4772.

(D 27228) Caixa Postal n. 1308

FILM

Actor diplomado, pósa para um "Film", de valor, dispensando qualquer remuneração. Respostas para "Encapuzado", neste jornal. (D 25912)

OURO

Prata, platina, brilhante e cautelas do Monte de Soccorro, compram-se e pagam-se bem; na praça Tiradentes n. 64. — CASA GARCIA. (727)

PEITORAL DE MENEZES

Allivio immediato e cura rapida de qualquer tosse. — A' GARRAFA GRANDE — Uruguayana, 66. (D 26556)

2:000$000

Dois funccionarios publicos de alta cathegoria, pessoas idoneas, precisam com urgencia da quantia acima por 30 dias e juros modicos. Cartas a M. M. M., neste jornal. (D. [illegible])

SOCIEDADE

Um senhor distincto e activo, com alguns contos de réis de capital, procura fazer sociedade com outro senhor ou casa commercial. Offertas para D. N. Q., neste jornal. (D. [illegible])

HYPOTHECAS

Juros de 7 % a 12 % ao anno; adianta-se para certidões e impostos; modica corretagem; com J. Pinto, rua do Rosario n. 142, sobrado. Tel. Norte, 2.969. (9.127.)

Empregado de escriptorio

Precisa-se de um joven para principiante de escriptorio em uma casa importadora. Escrever para a caixa N., no escriptorio desta folha, a M. X. P. (D. 25.973.)

"GONORRHENO"

Um só frasco cura em poucos dias os corrimentos, para homens e senhoras. O GONORRHENO é o unico especifico que cura radical qualquer gonorrhéa. O fabricante garante o seu resultado e dá provas. Deposito, rua General Pedra n. 88. Pharmacia. Vid. 3$: remette-se pelo Correio, Vid. 5$000. (D. 24931)

MODELADOR

Precisa-se um bom modelador na officina Mercedes, rua Conde de Bomfim n. 1326. (D. 24.978.)

PIANO CRAPAUD

Vende-se um novo, caixa de jacarandá-rosa, vozes superiores, com pouco uso, de familia. Barão de Mesquita n. 507. (D 25984)

COMPRAR OU VENDER

joias sem receio de prejuizo, só na Joalheria Valentim, rua Gonçalves Dias 37. Attende-se a chamados, Telephone 994, Central. Só se compram joias de boa procedencia. (D 25742)

CONSULTORIO MEDICO

Aluga-se um com todos os apparelhos; rua Sete de Setembro n. 155. (11.398.)

COSTUREIRAS

Para roupa brim de homem, precisam-se nas officinas da Casa Colombo, Avenida n. 115. (11.377.)

GRATIS

Se quer ser feliz em negocios e em amizades, gosar saude, não perder no jogo, aprender a hypnotisar e a magnetisar, educar a vontade, augmentar a memoria, ser clarividente, conhecer a fundo a magia, livrar-se das influencias estranhas e dominal-as, vencer as difficuldades da vida e alcançar a felicidade e a paz, peça já o MENSAGEIRO DA FORTUNA, de Aristoteles Italia. Dá-se em mão ou manda-se pelo Correio. Envie 500 em sellos novos do Correio para o porte, á rua da Misericordia, 16, 1º andar, esq. da r. S. José e proximo á praça Quinze de Novembro. (D 21646)

PHARMACIA

Compra-se uma para o interior; cartas nesta redacção para A. G.; tratar pessoalmente com o proprietario. (D. 25.911.)

COCOS

A Companhia Manufactora de Conservas continua recebendo cocos de Pernambuco especiaes, e vende por preço barato. (D. 24.214.)

Motocyclettes Harley-Davidson, Indian e Henderson. Modelos 1919.

Peçam catalogos e prospectos á CASA HARLEY.

Ricardo Silva & Comp.

RUA DO CATTETE, 199. —:— RIO DE JANEIRO. (10880)

PROFESSORA DE PIANO

Alumna do 7º anno do Instituto N. de Musica lecciona piano e theoria, 2 vezes por semana; preço modico; rua do Bispo n. 29. (D. 24.399.)

PREDIO

Compra-se um até 20 contos, em Copacabana. Cartas a E. F., para o escriptorio desta folha. (D. 25.504.)

Alta descoberta!!

"NADINAR", Oleo que faz todo o cabello, por mais crespo que seja, completamente liso, não se conhecendo até as pessôas de côr pelo cabello — Vidro, 2$000 — Drogaria Granado & Filhos, Uruguayana n. 91. — Pharmacia Rio Branco, Uruguayana n. 119 e Andradas n. 5. — Deposito geral: Rua São Pedro n. 266 — A. C. LEAL. (D 27091)

Predio no centro

Traspassa-se um optimo contrato de excellente predio no centro commercial com loja e sobrado para habitação; com o sr. Caldas, á rua Espirito Santo n. 34, sobrado. (D. 25.931.)

Pensão Laranjeiras

RUA DAS LARANJEIRAS N. 147 (DENTRO DE JARDIM)

Alugam-se magnificos aposentos a cavalheiros e familias de tratamento. Tel., B. M., 251. (D 26190)

OURO

platina, prata, relogios usados e Obras antigas de prata, compram-se e pagam-se melhor que em outra parte, na rua Senador Euzebio n. 16. — PENDULA CENTRAL. — (D 27194)

LOCOMOVEL

Vende-se um muito em conta, dos afamados fabricantes Marshal Sons & Co. Limited, com 8 H. P. ou 24 cavallos vapor. Informações á rua da Carioca n. 20, com o sr. Cruz. (D. 25.673.)

CACHORRO

Da rua Conde de Bomfim n. 644 desappareceu um, raça ingleza, pequeno, côr marron, orelhas cortadas; gratifica-se a quem o apresentar ou der noticias á casa acima; dá pelo nome de Tury. (D. 25.939.)

Aposento mobiliado

Um senhor edoso que vive dos seus rendimentos, precisa encontrar uma casa onde não haja outros hospedes, para ser tratado como pessoa da familia, preferindo com pensão. Paga bem. Cartas neste jornal para Castor. (D. [illegible])

Vitrine para porta

Vende-se uma de peroba clara quasi sem uso, com 8 prateleiras de vidro sobre guarnição nickelada; preço de occasião: rua S. Francisco Xavier n. 456, pharmacia. Póde ser vista em qualquer dia e hora. (D. 21.926.)

LOTERIAS

LOTERIA DO ESTADO DE S. PAULO

Resumo dos premios da 966ª extracção, 338ª loteria do plano n. 25, realizada em 9 de maio de 1919.

25246	20:000$000
39972	2:000$000
49169	1:500$000
3545	1:000$000
58463	1:000$000

PREMIOS DE 500$000

9052 21906 26451 35924 51807

PREMIOS DE 200$000

507	3355	4688	15763	17406
17416	18546	27789	31465	33556
39234	43058	48957	54904	59199

PREMIOS DE 100$000

1729	3577	3633	3739	3996
7783	8871	9399	13777	19886
24808	26584	32265	35203	35957
43449	43499	44121	44911	50340
55219	56605	59771		

APPROXIMAÇÕES

25245 e 25247	200$000
39971 e 39973	150$000
49168 e 49170	100$000

DEZENAS

25241 a 25250	50$000
39971 a 39980	40$000
49161 a 49170	30$000

CENTENAS

25201 a 25300	8$000
39901 a 40000	6$000
49101 a 49200	4$000

Todos os numeros terminados em 46, têm 4$000; todos os numeros terminados em 6, têm 2$000; exceptuando-se os terminados em 46.

O fiscal do governo — Dr. *Joaquim J. Silva Pinto.*

A autoridade policial: — dr. *Mascarenhas Neves.*

Os concessionarios: — J. Azevedo & Companhia.

LOTERIAS DE S. PAULO

Sob a fiscalisação do Governo do Estado

AMANHÃ, SEGUNDA-FEIRA, 12 DO CORRENTE

GRANDE LOTERIA COMMEMORATIVA DA FRATERNIDADE BRASILEIRA

-:- 100:000$000 -:-

Divididos em 5 premios de 20:000$000 — Por 4$000.

J. AZEVEDO & C. — Concessionarios. — S. Paulo.

(10791) A' venda em toda parte.

LOTERIA DE SÃO PAULO

Commemorativa da Fraternidade Brasileira

100:000$000 divididos em 5 premios de 20:000$000 — por 4$000, segunda-feira, 13 do corrente.

J. Azevêdo & Comp. — Concessionarios — S. Paulo.

A' venda em toda parte. (11283)

O bilhete n. 11.940 da loteria federal extrahida hontem e premiado com a sorte de

100:000$000

foi vendido pela CASA GUIMARÃES, que é a maior distribuidora de premios.

A grande e extraordinaria loteria para S. João a extrair-se em 21 de junho (1º sorteio) e 23 do dito (2º e 3º), tem 3 grandes premios num total de

400:000$000

Preço do bilhete inteiro: 16$000

Os pedidos do interior são aviados com a maior presteza. — Dirijam-se a

F. Guimarães

Rua do Rosario 71, canto do beco das Cancellas. Caixa 1273

RODA DA FORTUNA

Fluminense. . . .	829
Operaria.	670
Noite.	983

NICTHEROY, 10 — 5 — 919.

V. P. (D 27219)

Garantia.	408
Caridade.	680
Popular.	707
Hora.	962

10 — 5 — 919. — E. N. (D 27255)

A GARANTIDA 865

A NOITE 885

AGAVE 382

A CARIDADE 916

A REAL 167

(D 27246)

GARGANTA

As inflammações, dores, ulcerações, etc. da pharynge *previnem-se e curam-se* com os gargarejos, *diarios e repetidos*, feitos com a solução de 1 colhér, das de café, de "CALMETTINA", para 4 colhéres, das de sopa, de agua. *Não percam tempo com experiencias!* A "*Calmettina*" vende-se em toda a parte. (10173)

GRANDE HOTEL

LARGO DA LAPA

Casa para familias e cavalheiros de tratamento. Optimos aposentos, ricamente mobilados de novo. Ascensores, telephone em todos os andares, ventiladores e cozinha de 1ª ordem. End. Telegr. "Grandhotel". (539)

Rio Mensageiro

Junto a este jornal — Entrega volumes a domicilio e recados urgentes e garantidos. Tel. C 58. (D 25803)

PHARMACIA

Compra-se uma que tenha bom sortimento e faça regular negocio, no centro ou arrabalde, até 10 contos. Carta a Pinheiro. (D. 26.460.)

ANGELUS.

Innegavelmente o mais perfeito dos pianos automaticos. Casa Diedericks, 7 de Setembro, 141. 10877

Bella vivenda

Vende-se uma situada á rua Conde de Bomfim, acabada de construir; trata-se na mesma rua n. 954, com d. Maria. (D. 25.945.)

PAPEL MANILHA

para embrulho, 2 AA e 2 BB. Grande stock. Preços excepcionaes. Rua Buenos Aires ns. 131 e 133. (D. 26.622.)

ARMAZEM

Precisa-se de um, grande, proximo ao largo da Carioca. Informações ao gerente desta folha. (11399)

ARMAZEM

Aluga-se um grande e espaçoso armazem, á avenida Gomes Freire 101; trata-se no n. 99. (D. 26.653.)

ALUGA-SE

um quarto com pensão em casa de familia franceza; rua Barão de Guaratiba n. 34. (D. 24.945.)

Callista VARELLA

Extracção completa dos callos inteiros num minuto sem dor nem sangue. Tratamento dos pés, 5$000.

Rua Uruguayana, 5 - sob.

das 10 ás 17 horas. Attende a chamados. Tel. Cent. 1555. (D 27031)

Bordados - Riscos

Executam-se todos os bordados modernos, fazem-se riscos sobre papel e fazenda, barato e rapido. Largo de S. Francisco de Paula n. 6, 1º andar. (D 26166)

CAVALLO

Vende-se um lindo, Hispano-Arabe, marcha de passeio, cinco annos, castanho escuro, proprio para passeio ou reproductor. Para ver e tratar [illegible] Cancea n. 335. (D. [illegible])

Herren Schneider

Nach neuestem System. Mass und Anprobe auf Wunsch im Hause der Kunden. Erstklassige Arbeit. Bescheidene Preise. J. G. Wenning: rua da Alfandega n. 159, 2º andar, sala 6. Tel., Norte, 2608. (D 25142)

ALFAIATARIA

Vende-se a Alfaiataria [illegible] Portugueza; faz bom [illegible] e depende de pouco capital: rua Buenos Aires nº 283; o motivo é o proprietario ter que retirar-se. (D. [illegible])

MUTILADO

ODEON - Companhia Brasil Cinematographica

HOJE - Ultimo dia
Successo de
MAE MARSH
a interessante artista da
Goldwyn
e a interprete graciosa e
meiga de

SUPREMACIA

Não é a **graça** um apanagio dos ricos e poderosos — Ella se esconde, muitas vezes, em um corpo em que a creatura não usa atavios, nem carmins — Por si propria ella se realça, ella attrae, ella domina, ella impera.

MAE MARSH—a interprete mimosa de **"Dadiva de Amor"**, que nos encantou com o seu gesto meigo, o seu sorriso em **"O Grande Circo"**, não teria uma competidora em — **SUPREMACIA.**

Desde a casa do operario, aos mais luxuosos salões — Desde o trage pittoresco de uma linda mulher em "macacão", ás toilettes mais ricas — Eis o que nos mostra este film soberbo e interessante

MUTT e JEFF são desta vez **destemidos aviadores**, que não temeriam Laffay nem Verdier; elles o provam em **AZ E VALETE** o film desenhado por BUD FISHER para a FOX FILM

AMANHÃ
Serão 2 os episodios do romance de

ULTUS

O grande romance folhetim da GAUMONT
Interpretação de
Aurelio Sidney
2º episodio - OS COMPANHEIROS DO SILENCIO
3º episodio - A CASA MALDICTA

Muito breve — Um film que é um assombro da cinematographia moderna — Cinco nomes garantem ao mesmo um exito completo — **OS MISERAVEIS — Victor Hugo** —WILLIAM FARNUM— FOX FILM — ODEON.

PATHE'

Fannie Ward — Pathé Jornal — Pathéplays — Noticias mundiaes

HOJE - Um poetico romance de amor no Japão - HOJE
Cinco actos de luxo, delicadeza, exotismo e sentimentalidade.
Collecção suprema Pathéplays-New York. Protagonista:
FANNIE WARD
na interpretação mimosa de uma aristocrata japoneza atirada pela rudeza da vida á profissão de geisha numa casa de chá.

O ROUXINOL JAPONEZ
— A primavera do Imperio do Sol Levante. — A linda camera dos jardins encantados. — A luta do amor contra os preconceitos de raça e religião.
FANNIE WARD transportada num florido Imperio do Sol Levante.

MLLE. G. ROBINNE

Amanhã: ultima creação da famosa e formosa
Mlle. Gabrielle ROBINNE
A subtil actriz da Comedia Franceza, com toda a delicadeza e impeccabilidade de um talento predestinado nos 5 actos PATHE':

O VÔO SUPREMO

Nas mais bellas paysagens dos Pyrineus, cercada pela troupe da elite do melhor palco de Paris, Mlle. G. **Robinne** com o chic de França é a protagonista de um moderno drama da aviação, o sport da grande actualidade. — A technica moderna — Os processos de detalhe — As toilettes e o bom gosto para realce e gloria da inexcedivel **G. ROBINNE.**

Amanhã - Cinema PATHE'

Nas Garras do Leão

Quinta-feira - No Cinema IRIS

MARIE WALCAMP

eis a destemida que nos encantou em AZ DE OUROS - eis a artista inegualavel, que não teme o perigo, enfrenta as féras, salta os obstaculos, cavalga sem temor os cavallos mais velozes, atravessa a nado as correntes mais fortes

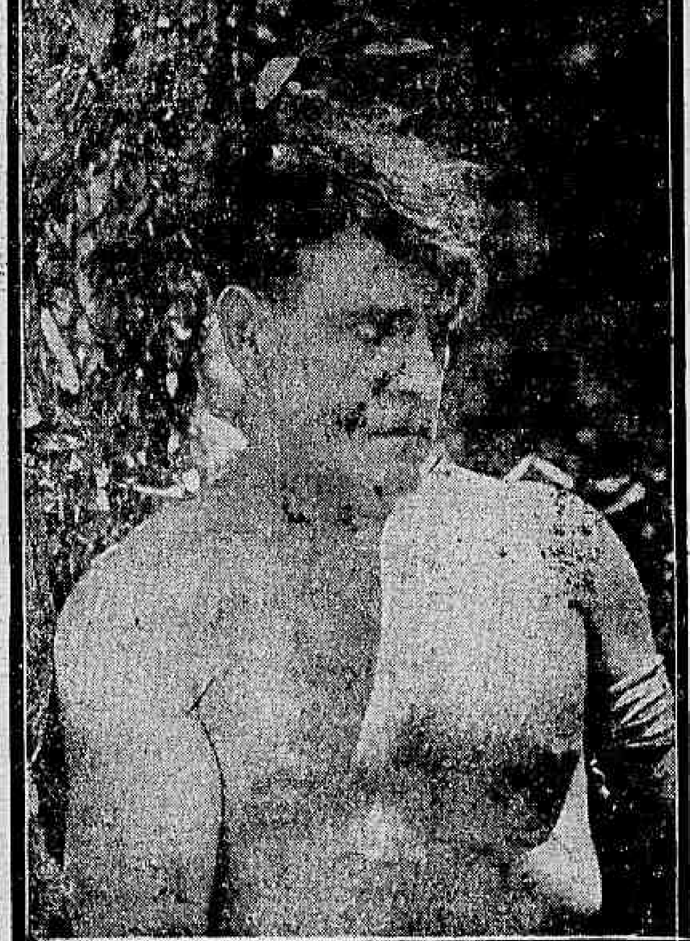

NAS GARRAS DO LEÃO

é a nova creação da UNIVERSAL

Nenhum outro drama em séries foi mais vibrante e sensacional — O romance da astucia, da força e da coragem, nascido nas selvas africanas, entre as féras terriveis, e os beduinos arabes traiçoeiros

Eis a mulher encantadora que é protagonista deste film

O leão indomavel — O tigre terrivel — O elephante monstruoso — A giboia colleante — O chacal sedento — tudo nos apparece em liberdade, em um enredo

Magnifico - Bello - Sem egual

18 séries ! — 36 partes ! — 9 espectaculos grandiosos !

Os TITULOS indicam o VALOR do film.

1º Honra de Mulher.
2º Féras da Floresta
3º A Rêde do Terror
4º O Grito.
5º O Documento Secreto.
6º A Cellula do Terror
7º O Sorvedouro.
8º No Harem.
9º A Pendula Humana.
10º Entre chammas.
11º Procurando a Filha.
12º Traidores.
13º O mysterio insondavel.
14º Supplicio infernal.
15º A Ponte da Fé.
16º O Lago do Deserto.
17º O Poço.
18º O Fim do Pachá.

Que serão exhibidos em 9 semanas, ou sejam 2 episodios por semana

D 27258

AGENCIA GERAL CINEMATOGRAPHICA CLAUDE DARLOT

HOJE — PARISIENSE — HOJE

METRO, a marca que nenhuma outra offusca.
METRO, a editora de lavores.
Primeira producção da mais gloriosa das fabricas americanas. Um actor extraordinario, um artista de raça o mais elegante e famoso dos comediantes americanos

Francis Bushman
ao lado de
Beverly Bayne
em cinco actos de que guardareis a mais deliciosa das impressões

CORAÇÃO DISFARÇADO

Uma obra prima da METRO

Como extra: na matinée - **Comedias da Keystone**
Um FILM do NATURAL

AMANHÃ — Continuação de um triumpho sem precedentes:
Os olhos da Aguia
5º, 6º, 7º e 8º episodios sob os titulos: **A Conspiração das greves, O Complot contra o trabalho, Pasta Vermelha e O Abutre Imperial.**

CINE PALAIS

HOJE - Matinée em honra da creançada - HOJE

O MACACO JACK

na sua ultima aventura
O SEGREDO DE JACK

Os meninos que se portaram bem durante a semana, tem o direito de exigir que os seus papaes os levem a ver
O MACACO JACK
no repertorio infindavel das suas graças e gatimonhas,— num espectaculo tão deleitoso para os gurys, como para as pessoas que os acompanharem.

CINE PALAIS

Amanhã • Amanhã

Um film d'arte
Triangle-Plays

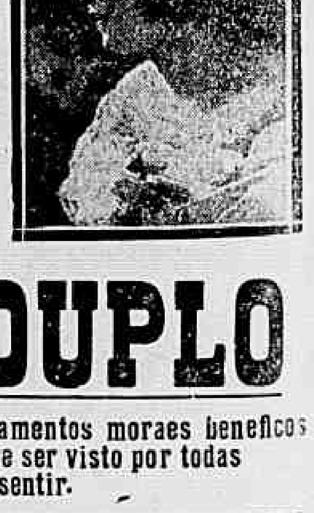

Programma dedicado á Mulher Brasileira:
Um trabalho de
BESSIE LOVE
A mais galante das ingenuas americanas, — em
IDYLLIO DUPLO
Uma obra repassada de poesia e com ensinamentos moraes beneficos e tocantes. — Um film que póde e deve ser visto por todas as pessoas que sabem sentir.

O CINE PALAIS offerecerá na proxima semana: a grande fita de Maio, **O CHICOTE**
Uma obra universalmente consagrada e representada por quatro celebridades:
ANNA HANLON, JUNE ELVIDGE, PAULO Mc. ALISTER e IRVING CUMMINGS.

AMERICA - Praça Saenz Pena HOJE - **WILLIAM S. HART** em **APOSTOLO MODERNO** ◎ **DOUGLAS FAIRBANS** em **MOÇO VALENTE**

MUTILADO